

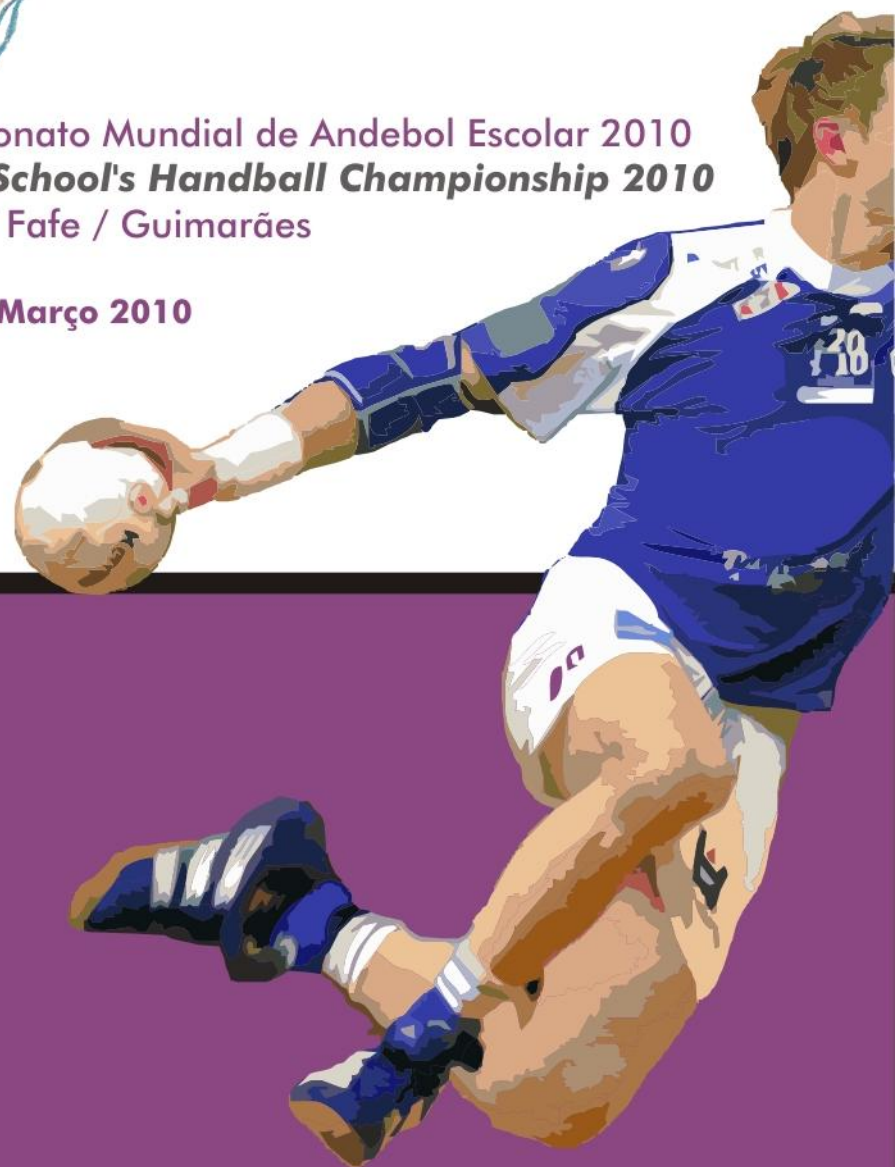

Campeonato Mundial de Andebol Escolar 2010
World School's Handball Championship 2010
Braga / Fafe / Guimarães

19 – 27 Março 2010



Evento

Evento	<ul style="list-style-type: none">• O Campeonato Mundial de Andebol Escolar – ISF 2010 terá lugar de 19 a 27 de Março, em Braga, Fafe e Guimarães.
Organização	<ul style="list-style-type: none">• Esta competição, que se realiza de 2 em 2 anos, é tutelada pela International School Sport Federation – ISF.
Chegadas e Partidas	<ul style="list-style-type: none">• O Campeonato Mundial de Andebol Escolar – ISF 2010, por despacho de S.E. o Secretário de Estado da Juventude e Desporto, foi considerado de Interesse Público (Despacho nº 21.785/2008, de 8 de Agosto).
Cidades Anfitriãs	<ul style="list-style-type: none">• O Campeonato Mundial de Andebol Escolar – ISF 2010, é parte integrante do Programa Oficial das Comemorações do Centenário da República Portuguesa.
Competição	<ul style="list-style-type: none">• Neste evento participarão 24 equipas masculinas e 24 equipas femininas, em representação de 26 países.
Alojamento	<ul style="list-style-type: none">• Cada país participante terá 1 Chefe de Delegação e cada equipa será composta por 14 jogadores e 2 professores/treinadores.
Refeições	<ul style="list-style-type: none">• Por país:<ul style="list-style-type: none">• 1 equipa = 17 elementos• 2 equipas = 33 elementos.
Transportes	
Programa	<ul style="list-style-type: none">• A European Handball Federation – EHF – será responsável pela arbitragem.
Projectos Escolares	<ul style="list-style-type: none">• Será, na modalidade, a maior organização Mundial jamais realizada em Portugal

Países Participantes

26 países

24 equipas masculinas

24 equipas femininas

900 participantes

País	Masculino	Feminino
ALEMANHA	X	X
AUSTRIA	X	X
BÉLGICA	X	X
BRASIL	X	X
BULGÁRIA	X	X
CHIPRE	X	X
CROÁCIA	X	X
DINAMARCA	X	X
ESLOVÉNIA	X	X
FRANÇA	X	X
GRÉCIA	X	X
HOLANDA	X	X
HUNGRIA	X	X

Evento

Organização

Chegadas e Partidas

Cidades Anfitriãs

Competição

Alojamento

Refeições

Transportes

Programa

Projectos Escolares

Países Participantes (cont.)

Evento

Organização

Chegadas e Partidas

Cidades Anfitriãs

Competição

Alojamento

Refeições

Transportes

Programa

Projectos Escolares

País	Masculino	Feminino
IRÃO	X	
ISRAEL	X	X
ITÁLIA	X	X
LUXEMBURGO	X	X
POLÓNIA	X	X
PORTUGAL	X	X
REPÚBLICA CHECA	X	X
REPÚBLICA DA ESLOVÁQUIA	X	X
SÉRVIA	X	X
SUÉCIA	X	X
SUIÇA		X
TURQUIA	X	X
UCRÂNIA	X	R
INDIA	R	R
R = Reserva		

Organização

Evento

Organização

Chegadas e Partidas

Cidades Anfitriãs

Competição

Alojamento

Refeições

Transportes

Programa

Projectos Escolares

A International School Sport Federation – ISF, reunida em Sofia – Bulgária, em 1 de Dezembro de 2007, atribuiu ao Ministério da Educação a organização do Campeonato Mundial de Andebol Escolar – 2010.

Por delegação da Direcção Geral de Inovação e Desenvolvimento Curricular, compete à Direcção Regional de Educação do Norte a operacionalização de tão grandioso evento.

A organização deste evento será constituída por:

- elementos da estrutura do Ministério da Educação (nacional, regional e local)
- Governo Civil de Braga
- municípios de Braga, Fafe e Guimarães
- escolas
- Federação de Andebol de Portugal
- e outras entidades que de forma voluntária apoiam este evento.

Organograma

Evento

Organização

Chegadas e Partidas

Cidades Anfitriãs

Competição

Alojamento

Refeições

Transportes

Programa

Projectos Escolares

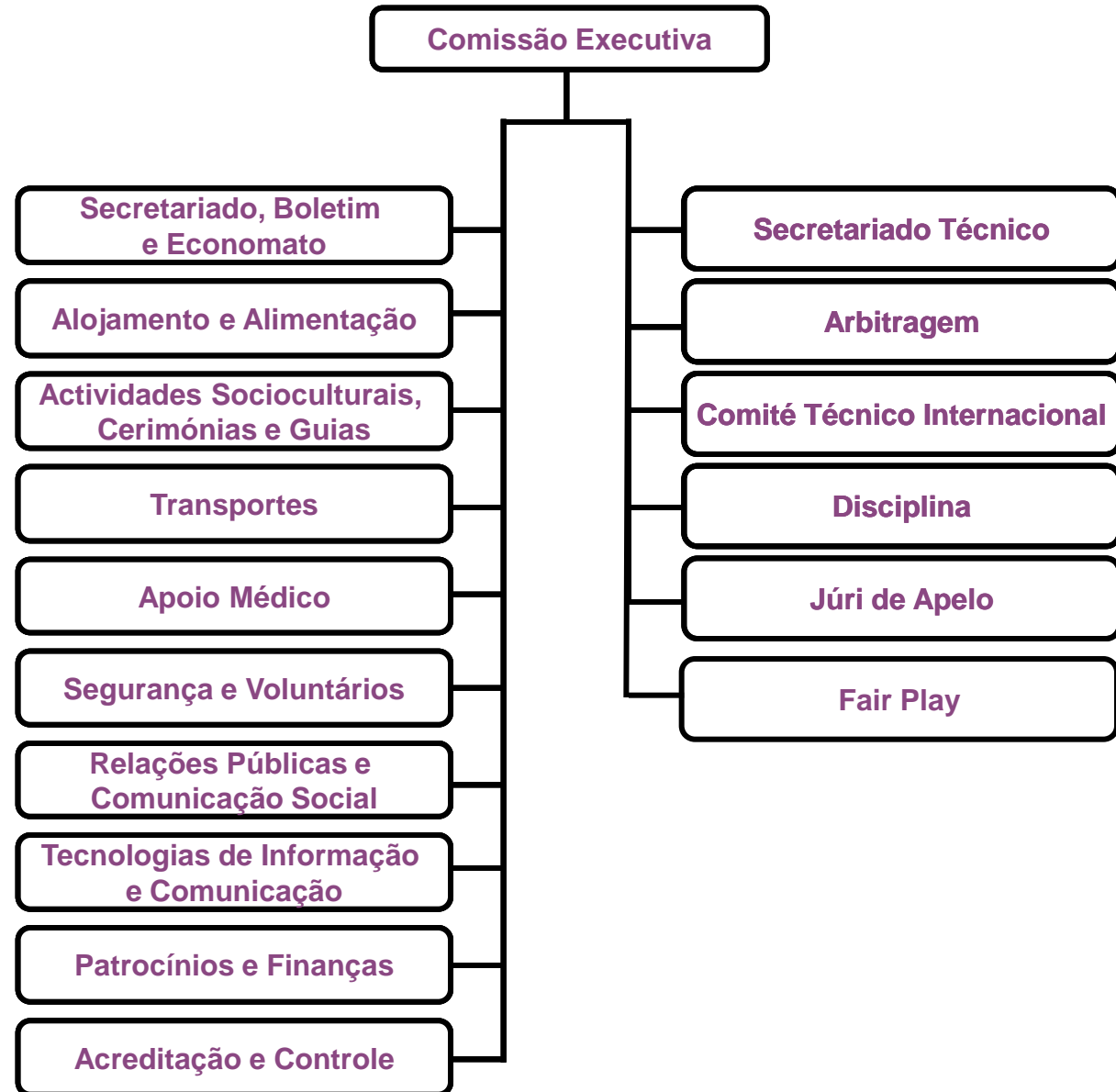

Aeroporto Francisco Sá Carneiro - Porto

Evento

Organização

Chegadas e Partidas

Cidades Anfitriãs

Competição

Alojamento

Refeições

Transportes

Programa

Projectos Escolares



Estações de Caminhos de Ferro - Braga e Porto

Evento

Organização

Chegadas e Partidas

Cidades Anfitriãs

Competição

Alojamento

Refeições

Transportes

Programa

Projectos Escolares



Porto



Braga

BRAGA

Braga é a capital de distrito, situada a 215 metros de altitude, é a maior cidade da Região do Minho e terceira de Portugal. Esta cidade do noroeste é conhecida pelos seus monumentos históricos, igrejas e jardins. O município de Braga tem cerca de 184 km² e 170.000 habitantes.



Evento

Organização

Chegadas e Partidas

Cidades Anfitriãs

Competição

Alojamento

Refeições

Transportes

Programa

Projectos Escolares

FAFE

Evento

Organização

Chegadas e Partidas

Cidades Anfitriãs

Competição

Alojamento

Refeições

Transportes

Programa

Projectos Escolares

Fafe, no distrito de Braga, é a “*sala de visitas*” do Minho. Com uma história rica e antiga, suportada na sua na sua origem medieval e no seu legado histórico, Fafe é conhecida pela hospitalidade do seu povo. O município de Fafe tem cerca de 219 km² e 53.000 habitantes.



GUIMARÃES

Evento

Guimarães, no distrito de Braga, é o “berço da nacionalidade”. Reconhecida pela UNESCO como “Património Mundial” será a “**Capital Europeia da Cultura – 2012**”. A cidade é conhecida pelos seus ancestrais monumentos e pelas suas fortes raízes culturais. O município de Guimarães tem cerca de 242 km² e 160.000 habitantes.

Organização

Chegadas e Partidas

Cidades Anfitriãs

Competição

Alojamento

Refeições

Transportes

Programa

Projectos Escolares



Sistema de Competição

Evento

Tendo em consideração o ranking da ISF, em cada género, as 24 equipas serão distribuídas, por sorteio, em 4 séries.

Organização

Chegadas e Partidas

Cidades Anfitriãs

Competição

Alojamento

Refeições

Transportes

Programa

Projectos Escolares

1ª jornada	2ª jornada	3ª jornada	4ª jornada	A, B	Equipas	C, D	Equipas
2 - 3	4 - 5	5 - 1	5 - 6	1	6º A x 5º B	7	6º C x 5º D
1 - 4	1 - 6	4 - 6	3 - 4	2	5º A x 6º B	8	5º C x 6º D
-----	-----	-----	1 - 2	3	4º A x 3º B	9	4º C x 3º D
5 - 3	4 - 2	3 - 1	-----	4	3º A x 4º B	10	3º C x 4º D
2 - 6	3 - 6	2 - 5		5	2º A x 1º B	11	2º C x 1º D
				6	1º A x 2º B	12	1º C x 2º D

A, B	Equipas	C, D	Equipas	Equipas	Class	Equipas	Class
13	D 1 x D 2	19	D 1 x D 2	D 13 x D 19	24/23	D 16 x D 22	12/11
14	V 1 x V 2	20	V 1 x V 2	V 13 x V 19	22/21	V 16 x V 22	10/9
15	D 3 x D 4	21	D 3 x D 4	D 14 x D 20	20/19	D 17 x D 23	8/7
16	V 3 x V 4	22	V 3 x V 4	V 14 x V 20	18/17	V 17 x V 23	6/5
17	D 5 x D 6	23	D 5 x D 6	D 15 x D 21	16/15	D 18 x D 24	4/3
18	V 5 x V 6	24	V 5 x V 6	V 15 x V 21	14/13	V 18 x V 24	2/1

V = Vencedor

D = Derrotado

Pavilhões

BRAGA

- Universidade do Minho – Campus de Gualtar
 - Escola Básica de Gualtar
 - Escola Básica de Nogueira
- Pavilhão Municipal de Lamações
- Pavilhão Flávio Sá Leite - Braga

FAFE

- Multiusos de Fafe
- Municipal de Fafe

GUIMARÃES

- Multiusos de Guimarães – Campos 1 e 2
- Universidade do Minho – Campus de Azurém
 - Pavilhão Municipal de Guimarães (INATEL)
 - Pavilhão do Vitória S. C. Guimarães
- Pavilhão Francisco de Holanda - Guimarães

Evento

Organização

Chegadas e Partidas

Cidades Anfitriãs

Competição

Alojamento

Refeições

Transportes

Programa

Projectos Escolares

Hotéis

Evento

Organização

Chegadas e
Partidas

Cidades Anfitriãs

Competição

Alojamento

Refeições

Transportes

Programa

Projectos
Escolares

As comitivas serão alojadas em 9 unidades hoteleiras,
situadas nos concelhos de Braga, Fafe e Guimarães.

Refeições

Evento

Organização

Chegadas e
Partidas

Cidades Anfitriãs

Competição

Alojamento

Refeições

Transportes

Programa

Projectos
Escolares

Pequeno-almoço – nos hotéis

Almoços e Jantares

Braga – *Universidade do Minho – Campus de Gualtar*

Fafe – *Escola Básica de Montelongo*

Guimarães – *Universidade do Minho – Campus de Azurém*

Jantares especiais e dos eventos culturais e sociais – locais a indicar.

Transportes

Evento

Organização

Chegadas e Partidas

Chegada e partida das delegações – “transfer” em autocarro do e para o aeroporto ou estação de Caminhos de Ferro.

Cidades Anfitriãs

Competição – serviço especial de autocarros entre os hotéis e pavilhões.

Competição

Cerimonias, programas sociais, culturais e especiais – autocarros próprios e numerados para o efeito.

Alojamento

Refeições

Membros do Comité Técnico e Árbitros – mini-autocarro

Transportes

Transportes grátis para os participantes – autocarros de transportes públicos da “Arriva”

Programa

Projectos Escolares

Programa Geral

Evento
Organização
Chegadas e Partidas
Cidades Anfitriãs
Competição
Alojamento
Refeições
Transportes
Programa
Projectos Escolares

19 Mar 6ª f.	<ul style="list-style-type: none"> - Reunião da Comissão Org. - Chegada das delegações - Porto de Honra - Reuniões: <ul style="list-style-type: none"> - Chefes Delegação - Professores/Treinadores - Árbitros 	23 Mar 3ª f.	<ul style="list-style-type: none"> - Competição - manhã - Passeio no litoral do distrito -Esposende - Jantar – Arraial Minhoto
20 Mar Sáb.	<ul style="list-style-type: none"> - Início da Competição - Jantar - Cerimónia de Abertura 	24 Mar 4ª f.	<ul style="list-style-type: none"> - Manhã livre - Competição - tarde - Jantar e Discoteca
21 Mar Dom.	<ul style="list-style-type: none"> - Competição - Jantar - Passeio na Zona Histórica 	25 Mar 5ª f.	<ul style="list-style-type: none"> - Manhã livre - Competição - tarde - Jantar e noite livre
22 Mar 2ª f.	<ul style="list-style-type: none"> - Competição - Jantar - Noite das Nações / Bazar 	26 Mar 6ª f.	<ul style="list-style-type: none"> - Competição - manhã - Finais 15h00 - Jantar - Cerimónia de encerramento - Festa de Despedida
27 Mar – Sáb. – Partida das delegações			

Projectos Escolares

PROJECTOS ESPECIAIS E ÁREAS ENVOLVIDAS

Evento

Organização

Chegadas e Partidas

Cidades Anfitriãs

Competição

Alojamento

Refeições

Transportes

Programa

Projectos Escolares

- ESCOLAS ANFITRIÃS

- JORNALISMO E COMUNICAÇÃO

- FOTOGRAFIA

- MULTIMÉDIA E VÍDEO

- DANÇA

- DESENHO DE MODA

- TURISMO

- SECRETARIADO E RELAÇÕES PÚBLICAS

Projectos Escolares (Cont.)

Evento

RESTAURAÇÃO E SERVIÇO DE MESA

Organização

• **ANIMAÇÃO EM 2 E 3D**

Chegadas e Partidas

• **TECNOLOGIAS DE INFORMAÇÃO E COMUNICAÇÃO**

Cidades Anfitriãs

• **INFORMÁTICA**

Competição

• **DESPORTO**

Alojamento

• **ANIMAÇÃO SOCIAL E CULTURAL**

Refeições

• **MUSICA**

Transportes

Programa

Todas as escolas e agrupamentos dos 3 concelhos foram convidadas a desenvolverem projectos próprios para acompanhamento e animação do Campeonato

Projectos Escolares

Projectos Escolares – Escolas Participantes

Evento

BRAGA

- Escola Básica Gualtar
- Escola Básica Nogueira
- Escola Profissional de Braga
- Escola Profissional Profitecla
- Escola Secundária Alberto Sampaio
- Escola Secundária Carlos Amarante
- Escola Secundária D. Maria II
- Escola Secundária Maximinos

Organização

Chegadas e Partidas

Cidades Anfitriãs

Competição

FAFE

- Escola Básica Carlos Teixeira
- Escola Básica de Montelongo
- Escola Profissional de Fafe
- Escola Secundária de Fafe

Alojamento

Refeições

GUIMARÃES

- Escola Básica João Meira
- Escola Profissional CENATEX
- Escola Profissional CISAVE
- Escola Secundária Francisco de Holanda
- Escola Secundária Martins Sarmiento

Transportes

Programa

Projectos Escolares

Apoios

Evento

- Governo Civil de Braga
- Câmara Municipal de Braga
- Câmara Municipal de Fafe

Organização

- Câmara Municipal de Guimarães
- Federação de Andebol de Portugal

Chegadas e Partidas

- Entidade Regional de Turismo do Porto e Norte de Portugal
- Fundação Guimarães Capital Europeia da Cultura 2010

Cidades Anfitriãs

- Tempo Livre
- NaturFafe

Competição

- Universidade do Minho
- Instituto Superior do Alto Ave
- ABC

Alojamento

- Vitória S. C. Guimarães
- Xico Andebol

Refeições

ARRIVA Portugal

- Beltrão Coelho
- Casal Sport

Transportes

- DELTA Cafés

Programa

- Diário do Minho
- J. P. Sá Couto

Projectos Escolares

- Kinder

- UNICER

- TOYOTA - Caetano Auto (Minho)

- Escolas e Agrupamentos dos Concelhos de Braga, Fafe e Guimarães

Obrigado pela vossa atenção

Evento

Organização

Eventualmente podem ter faltado alguns pequenos detalhes, mas não situações ou aspectos importantes na organização.

Chegadas e Partidas

Acreditamos que estamos a fazer o nosso melhor e, com o vosso contributo, estamos certos que este campeonato será um sucesso.

Cidades Anfitriãs

Pretendemos um campeonato para ser recordado e fazer parte das memórias de todos que nele participem.

Competição

Estamos certos de que tudo aquilo que fizemos e ainda falta fazer, terá sempre riso, entusiasmo, dinamismo e alegria, porque é o reflexo do que gostamos e somos capazes de fazer.

Alojamento

Refeições

Transportes

www.isf-handball-portugal2010.org

Programa

Projectos Escolares



Música oficial – “Who I want to be”