CISION

Global Media Intelligence

PRESS BOOK

Revista de Imprensa
28-04-2014

1. (PT) - Bola, 28/04/2014, Acabou sonho leonino 1

2. (PT) - Bola, 28/04/2014, Novo líder não facilitou 2

3. (PT) - Correio da Manhã, 28/04/2014, Sporting eliminado 3

4. (PT) - Correio do Minho, 28/04/2014, ABC/UMinho garante presença na fase final 4

5. (PT) - Correio do Minho, 28/04/2014, ABC/UMinho renova contrato com Nuno Grilo para a próxima época 5

6. (PT) - Diário de Notícias da Madeira, 28/04/2014, CCF Madeira na final Nacional de juvenis 6

7. (PT) - Diário de Notícias da Madeira, 28/04/2014, Equipa Sub-20 conheceu adversários do Mundial 7

8. (PT) - Diário de Notícias da Madeira, 28/04/2014, Técnico madeirense é um dos ´reforços´ do Girabola 8

9. (PT) - Diário do Minho, 28/04/2014, ABC perde com Sporting no Sá Leite mas apura-se para a final-four 9

10. (PT) - Jogo, 28/04/2014, Dragões isolaram-se 10

11. (PT) - Jogo, 28/04/2014, Portugal em grupo difícil 11

12. (PT) - Jogo, 28/04/2014, Szeged resolveu questão bem cedo 12

13. (PT) - Jogo, 28/04/2014, Vitórias das visitantes 13

14. (PT) - Jogo Online, 28/04/2014, FC Porto vence e isola-se - O Jogo 14

15. (PT) - Jornal de Notícias, 28/04/2014, Sporting afastado das meias-finais 15

16. (PT) - Público, 28/04/2014, Sporting afastado das meias-finais da Taça EHF na Hungria 16

17. (PT) - Record, 28/04/2014, Cair de pé com orgulho em campanha histórica 17

18. (PT) - Record, 28/04/2014, FC Porto isolado no comando do campeonato 18

19. (PT) - Record Online, 28/04/2014, FC Porto vence com tranquilidade nos Açores 19

20. (PT) - Sapo Online - Desporto Sapo Online, 28/04/2014, FC Porto vence Sp. Horta e lidera 20

21. (PT) - Bola, 27/04/2014, Benfica sacode fantasmas 21

22. (PT) - Bola, 27/04/2014, O adeus a um sonho na Europa 22

23. (PT) - Correio da Manhã, 27/04/2014, Agenda 23

24. (PT) - Correio da Manhã, 27/04/2014, Águas Santas perde 24

25. (PT) - Correio da Manhã Online, 27/04/2014, Portugal com os três medalhados de 2012 no Mundial sub-20 de andebol feminino 25

26. (PT) - Correio da Manhã Online, 27/04/2014, Sporting afastado das meias-finais da Taça EHF de andebol masculino 26

27. (PT) - Correio do Minho, 27/04/2014, ABC/UMinho sem sorte em casa do Benfica 27

28. (PT) - Correio do Minho, 27/04/2014, Academistas vitoriosos estão no caminho certo para a fase final 28

29. (PT) - Diário de Notícias da Madeira, 27/04/2014, Andebol feminino deu espetáculo no Funchal 29

30. (PT) - Diário de Notícias da Madeira, 27/04/2014, CCF madeira brilha em Braga 30

31. (PT) - Diário de Notícias da Madeira, 27/04/2014, Madeira SAD bate Avanca Marítimo ganha em Gaia 31

32. (PT) - Diário do Minho, 27/04/2014, ABC sofreu 1.ª derrota na fase final 32

33. (PT) - Diário do Minho, 27/04/2014, Juvenis do ABC na fase final 34

34. (PT) - Expresso Online, 27/04/2014, Portugal com os três medalhados de 2012 no Mundial sub-20 de andebol feminino 35

35. (PT) - Expresso Online, 27/04/2014, Sporting afastado das meias-finais da Taça EHF da andebol masculino 36

36. (PT) - Jogo, 27/04/2014, Agenda 37

37. (PT) - Jogo, 27/04/2014, Águas Santas esteve com um pé na final 38

38. (PT) - Jogo, 27/04/2014, Dragão atrás da liderança 39

39. (PT) - Jogo, 27/04/2014, Sinal vermelho ao ABC 40

40. (PT) - Jogo Online, 27/04/2014, Sporting eliminado na Taça EHF - O Jogo 41

41. (PT) - Jornal da Madeira, 27/04/2014, Andebol do Marítimo triunfa em Gaia 42

42. (PT) - Jornal da Madeira, 27/04/2014, Favoritismo da SAD diante do Sports 43

43. (PT) - Jornal de Notícias, 27/04/2014, Agenda 44

44. (PT) - Jornal de Notícias, 27/04/2014, Aguias ajuda leão e dragão 45

45. (PT) - MSN Online, 27/04/2014, Portugal com os três medalhados de 2012 no Mundial sub-20 de andebol feminino 46

46. (PT) - Público, 27/04/2014, Águas Santas eliminado da Taça Challenge 47

47. (PT) - Record, 27/04/2014, Águas Santas falha final 48

48. (PT) - Record, 27/04/2014, Águias de coragem travam ABC lutador 49

49. (PT) - Record, 27/04/2014, Leões com tarefa épica na visita aos magiares 50

50. (PT) - Record Online, 27/04/2014, EHF: Sporting eliminado na Hungria 51

51. (PT) - Record Online, 27/04/2014, Leões com tarefa épica na visita aos magiares 52

52. (PT) - Record Online, 27/04/2014, Portugal com tarefa difícil no Mundial Sub-20 feminino 53

53. (PT) - Renascença Online, 27/04/2014, Leões derrotados na Europa do andebol 54

54. (PT) - RTP Online, 27/04/2014, Portugal com os três medalhados de 2012 no Mundial sub-20 de andebol feminino 55

55. (PT) - Sábado Online, 27/04/2014, Portugal com tarefa difícil no Mundial Sub-20 feminino 56

56. (PT) - Sapo Online - Desporto Sapo Online, 27/04/2014, Portugal mede forças com medalhados do Mundial 57

57. (PT) - Sapo Online - Desporto Sapo Online, 27/04/2014, Sporting afastado das meias-finais 58

58. (PT) - Visão Online, 27/04/2014, Portugal com os três medalhados de 2012 no Mundial sub-20 de andebol feminino 59

59. (PT) - Visão Online, 27/04/2014, Sporting afastado das meias-finais da Taça EHF da andebol masculino 60

60. (PT) - Bola, 26/04/2014, FC Porto recupera liderança 61

61. (PT) - Bola, 26/04/2014, Sem nada a perder 62

62. (PT) - Bola Online, 26/04/2014, Águas Santas falha final da Taça Challenge 63

63. (PT) - Bola Online, 26/04/2014, Benfica vence ABC (21-20) 64

64. (PT) - Correio do Minho, 26/04/2014, ABC/UMinho tenta chegar-se à frente 65

65. (PT) - Correio do Minho, 26/04/2014, Cultura e desporto marcaram comemorações 66

66. (PT) - Correio do Minho, 26/04/2014, Triunfo merecido e auspicioso para abrir as hostilidades 67

67. (PT) - Diário de Notícias da Madeira, 26/04/2014, Avanca joga no Funchal 68

68. (PT) - Diário de Notícias da Madeira, 26/04/2014, Dérbi no início do ´play-off´ 69

69. (PT) - Diário Digital Online, 26/04/2014, Nacional Andebol: Benfica vence ABC 70

70. (PT) - Diário do Minho, 26/04/2014, ABC defronta hoje Benfica na Luz 71

71. (PT) - Diário do Minho, 26/04/2014, Arsenal da Devesa recebe Boavista no Flávio Sá Leite 72

72. (PT) - Expresso Online, 26/04/2014, Águas Santas vence mas falha presença na final da Taça Challenge de andebol 73

73. (PT) - Jogo, 26/04/2014, Agenda de fim-de-semana 74

74. (PT) - Jogo, 26/04/2014, Águas Santas acredita 76

75. (PT) - Jogo Online, 26/04/2014, Águas Santas caiu de pé - O Jogo 77

76. (PT) - Jogo Online, 26/04/2014, Águas Santas caiu de pé na Taça Challenge - O Jogo 78

77. (PT) - Jogo Online, 26/04/2014, Benfica bate ABC - O Jogo 79

78. (PT) - Jornal da Madeira, 26/04/2014, Dérbi feminino começa às 19 horas 80

79. (PT) - Jornal da Madeira, 26/04/2014, SAD recebe Avanca a partir das 17 horas 81

80. (PT) - Record, 26/04/2014, ABC joga na Luz a pensar no título 82

81. (PT) - Record Online, 26/04/2014, Benfica escapa a susto diante do ABC 83

82. (PT) - Record Online, 26/04/2014, Taça Challenge: Águas Santas vence mas falha final (29-25) 84

83. (PT) - RTP Online, 26/04/2014, Águas Santas vence mas falha presença na final da Taça Challenge de andebol 86

84. (PT) - Sapo Online - Desporto Sapo Online, 26/04/2014, Águas Santas falha final 87

85. (PT) - Visão Online, 26/04/2014, Águas Santas vence mas falha presença na final da Taça Challenge de andebol 88

86. (PT) - Bola, 25/04/2014, João Ferraz castigado 89

87. (PT) - Bola, 25/04/2014, Vera Lopes e Telma renovam 90

88. (PT) - Correio do Minho, 25/04/2014, Apuramento de juvenis no Flávio Sá Leite 91

89. (PT) - Diário de Notícias - Datas Festivas, 25/04/2014, A força enorme de Lisboa e o advento do FC Porto 92

90. (PT) - Diário do Minho, 25/04/2014, ABC quer dedicar vitória às vítimas da UM 94

91. (PT) - Diário do Minho, 25/04/2014, Juvenis do ABC jogam hoje no Sá Leite com CCF Madeira 95

92. (PT) - Diário do Minho, 25/04/2014, Seleção treina no Sá Leite 96

93. (PT) - Jogo, 25/04/2014, Águas Santas joga com porta aberta 97

94. (PT) - Jogo, 25/04/2014, Vera Lopes e Telma do Amado renovam Islândia 98

95. (PT) - Jornal da Madeira, 25/04/2014, GR considera que Clube dignificou a Região 99

96. (PT) - Jornal da Madeira, 25/04/2014, PSD/M apresenta Voto de Louvor ao Madeira SAD 100

97. (PT) - RTP Madeira - Telejornal Madeira, 24/04/2014, Taça de Portugal em Andebol Feminino 101

98. (PT) - Diário de Leiria, 24/04/2014, Juvenis femininos da SIR?1.º Maio vencem Torneio Internacional 102

99. (PT) - Diário de Notícias da Madeira, 24/04/2014, Excelente propaganda do andebol 103

CISION

A BOLA

ID: 53638003

28-04-2014

Tiragem: 125000
País: Portugal
Period.: Diária
Âmbito: Desporto e Veículos

Pág: 35
Cores: Cor
Área: 16,00 x 24,63 cm²
Corte: 1 de 1

ANDEBOL ◎ TAÇA EHF

Acabou sonho leonino

Falta de eficácia leonina e guarda-redes Mikler ditaram adeus à 'final-four' daTaça EHF, com ajuda sérvia ◎ Primeira parte decisiva

ANDEBOL — TAÇA EHF — 1/4 DE FINAL - 2.ª MÃO
Varosi Sportcsarnok, em Szeged (Hungria)

PICK SZEGED	SPORTING
28	22
16 (AO INTERVALO)	10
Roland Mikler (GR)	Ricardo Candeias (GR)
Peter Tatai (GR)	Luís Oliveira (GR)
Niko Mindegia (7)	Pedro Portela (4)
Marinko Kekezovic 2()	Bruno Moreira (4)
Attila Vadkerti (4)	Sérgio Barros
Jonas Larholm (3)	João Ligeiro
Nikola Prce	Frankis Carol (8)
Szabolcs Zubai (1)	Rui Silva
Ferenc Ilyés	Pedro Solha (3)
Zsolt Balogh (6)	Nuno Gonçalves
Alen Blazevic	Ricardo Dias
Jozsef Czina	João Antunes (1)
Marko Lasica	Fábio Magalhães (2)
Roberto Garcia	
Vladimir Vranjes (1)	
Gabor Ancsin (1)	
JUAN CARLOS PASTOR	FREDERICO SANTOS

ÁRBITROS
Aleksandar Pandzic e Ivan Mosorinski (Sérvia)

ANDRE ALVES/ASF

Sporting não conseguiu derrotar o Pick Szeged, na Hungria, após vitória na 1.ª mão

por HUGO COSTA

O Sporting disse adeus à Taça EHF e não chega à *final-four* emBerlim, depois de perder por 28-22 em Szeged perante a equipa da casa, mais tarimbada, com mais qualidade - o central espanhol Niko Mindegia esteve imparável - e que teve no guarda-redes Roland Mikler um importante elemento a travar os ataques leoninos.

Com pequena vantagem de dois golos, os portugueses sabiam que os esperavam muitas dificuldades na Hungria e, a partir dos 12 minutos, a dupla sérvia complicou ainda mais a tarefa com a segunda exclusão a Frankis Carol, justa, mas não aplicando semelhante critério à dura defesa do Pick Szeged, que passou os primeiros 30 minutos sem qualquer exclusão, enquanto Ricardo Dias esteve também dois minutos fora.

Mas o Sporting não esteve bem ofensivamente. Depois de recuperar de 5-2 para 5-5, perdeu quatro ataques seguidos (9-5), também com os húngaros a pararem o temível contra-ataque da equipa de Frederico Santos. Nos últimos 9 minutos da primeira parte desfez-se o sonho, depois de João Antunes reduzir para 12-9, a equipa da casa carimbou um parcial de 4-1 e passou para 16-10.

No recomeço, os leões fizeram dois golos com mais uma unidade, Mikler parou diversos ataques lusos e o resultado chegou aos 24-17, a 10 minutos do fim. Sem eficácia e mesmo com Luís Oliveira a travar remates húngaros, o Sporting não se aproximou como queria.

No último ataque magiar, Frederico Santos cumprimentou todo o banco. Afinal, foi uma temporada sensacional até esta ronda e mostrou que os clubes portugueses conseguem desafiar a lógica europeia.

CISION

A BOLA

ID: 53638000

28-04-2014

Tiragem: 125000
País: Portugal
Period.: Diária
Âmbito: Desporto e Veículos

Pág: 35
Cores: Cor
Área: 5,12 x 27,70 cm²
Corte: 1 de 1

ANDEBOL – CAMP. NACIONAL – FASE FINAL/6.ª J.

Pavilhão Desportivo, na Horta

SP. HORTA	FC PORTO
23	35

AO INTERVALO 13 – 19

Nuno Silva (GR)	Alfredo Quintana (GR)
Paulo Contente (GR)	Hugo Laurentino (GR)
João Melo (2)	Gilberto Duarte (6)
Rui Barreto (5)	Miguel Martins (1)
Tiago Rodrigues (4)	Belmiro Alves
Daniel Medeiros	Pedro Spinola (7)
Bruno Castro	Tiago Rocha (4)
Tiago Silva (3)	Ricardo Moreira (4)
Afonso Almeida (6)	Alexis Hernández (3)
Diogo Simão (3)	Wilson Davyes (3)
Bernardo Rosa	Hugo Santos (2)
	Hugo Rosário (1)
	Miguel Sarmento (2)
	Mick Schubert (2)
FILIPE DUQUE	LJUBOMIR OBRADOVIC

ÁRBITROS
Ivan Caçador e Roberto Martins (Leiria)

Novo líder não facilitou

→ ***FC Porto venceu na Horta, antes da receção ao Sporting, no próximo sábado***

O FC Porto entrou no Pavilhão Desportivo da Horta sabendo que, independentemente do resultado, ficaria na liderança do campeonato Andebol 1. Apesar da boa réplica dos açorianos, mesmo sem Yuriy Kostetskyy, os pentacampeões nacionais somaram os três pontos do triunfo e estão lançados para o *hexa*. E, se houve equilíbrio até aos 10-10, os azuis e brancos fizeram um parcial de 7-0 que os colocou definitivamente no comando. Mesmo depois de o Sp. Horta se ter aproximado até aos quatro golos de desvantagem – 20-24 e 21-25 –, oito golos seguidos dos dragões desfizeram todas as dúvidas, obtendo a terceira vitória fora de portas no grupo A, em outras tantas partidas. O próximo capítulo do FC Porto é já sábado, na receção ao Sporting, o 2.º classificado, agora a dois pontos dos pupilos de Ljubomir Obradovic, enquanto o Sp. Horta vai a Braga jogar com o ABC. H. C.

CLASSIFICAÇÃO

→ Grupo A → 6.ª Jornada

Benfica-ABC	21-20
Águas Santas - Sporting (5 abril)	29-36
Sp. Horta-FC Porto	23-35

		J	V	E	D	G	P
1	FC PORTO	6	5	0	1	184-143	46
2	Sporting	6	3	1	2	180-165	44
3	ABC	5	4	0	1	127-112	41
4	Benfica	6	2	1	3	162-155	41
5	Águas Santas	5	2	0	3	134-155	36
6	Sp. Horta	6	0	0	6	148-205	26

7.ª Jornada, 3 maio: Benfica-Águas Santas, FC Porto-Sporting e ABC - Sp. Horta

CISION

ID: 53637313

CORREIO da manhã

28-04-2014

Tiragem: 151804
País: Portugal
Period.: Diária
Âmbito: Informação Geral

Pág: 34
Cores: Preto e Branco
Área: 4,10 x 5,22 cm²
Corte: 1 de 1

ANDEBOL – TAÇA EHF

Sporting eliminado

■ O Sporting foi ontem afastado da Taça EHF em andebol, depois de perder (28-22) na Hungria com a equipa do Szeged, na 2.ª mão dos quartos de final. A equipa leonina tinha ganho em Lisboa por 29-27.

CISION

ID: 53638684

Correio do Minho

28-04-2014

Tiragem: 8000
País: Portugal
Period.: Diária
Âmbito: Regional

Pág: 25
Cores: Preto e Branco
Área: 16,46 x 19,23 cm²
Corte: 1 de 1

ABC/UMinho garante presença na fase final

APESAR DA DERROTA COM OS LEÕES, os juvenis do ABC/UMinho A garantiram o apuramento para a fase final do campeonato nacional.

SPORTING 26
Miguell, Filipe (4), Ricardo, Miguel Delgado (4), Ricardo Pereira (2), Francisco Lisboa, Edgar, Diogo, Tomás (1), Simão, Francisco Tavares (8), João Garcia, Jorge Sousa e Bruno Gaspar (5).
Treinador: Arlindo Silva.

ABC/UMINHO A 23
Cláudio, Filipe Monteiro (1), Celso (5), Alexandre (3), Rucadi Cista (6), Rui Araújo., Rui Rolo, Alexandre, André (3), Gonçalo Areias, Pedro Costa, Hugo, Lucas, Nuno Azevedo (5) e José Queirós.
Treinador: Jorge Borges.

Árbitros: Mário Coutinho e Ramiro Silva.

DR

Jovens academistas não conseguiram vencer os leões, mas garantiram o apuramento

ANDEBOL
| Carlos Costinha Sousa |

A equipa do escalão de juvenis A do ABC/UMinho garantiu, ontem, a presença na fase final do campeonato nacional do escalão, ao classificar-se no segundo lugar da fase de apuramento.

Depois de vitórias sobre o Madeira SAD e Sp. Horta nos dois primeiros jogos, na terceira jornada os bracarenses perderam com o Sporting por 26-23.

Com este resultado, os academistas somaram sete pontos e foram três as quipas que terminaram esta fase de apuramento com a mesma pontuação. Foi necessário recorrer aos critérios de desempate e aí foi a equipa bracarenses que se classificou, juntamente com o Madeira SAD, para a fase final nacional do campeonato, uma prova que se vai disputar no sistema de todos contra todos a duas voltas e que, para além destas duas equipas, conta também com a participação de Benfica e Águas Santas.

CISION

ID: 53638698

Correio do Minho

28-04-2014

Tiragem: 8000
País: Portugal
Period.: Diária
Âmbito: Regional

Pág: 25
Cores: Preto e Branco
Área: 10,15 x 13,23 cm²
Corte: 1 de 1

Andebol

ABC/UMinho renova contrato com Nuno Grilo para a próxima época

Ainda a disputar a fase de apuramento de campeão da I Divisão na actual temporada, o ABC/UMinho não perde tempo e continuar a preparar a próxima época, avançando com renovações de contrato com os jogadores que pretende manter no plantel.

Assim, o clube anunciou ontem que chegou a acordo para renovar o contrato com Nuno Grilo, o actual melhor marcador da equipa, que assim tem mais um ano de ligação com os academistas.

Nuno Grilo junta-se à equipa técnica liderada por Carlos Resende, que já tinha renovado contrato, assim como Ricardo Pesqueira, Pedro Seabra e Nuno Rebelo. A estes juntam-se também o experiente Humberto Gomes e os jovens João Pinto, Diogo Branquinho e Carlos Martins, que já tinham contrato assinado com o clube para a próxima temporada.

DR

CISION

ID: 53638956

DIÁRIO de Notícias MADEIRA

28-04-2014

Tiragem: 11452
País: Portugal
Period.: Diária
Âmbito: Regional

Pág: 34
Cores: Preto e Branco
Área: 11,36 x 18,71 cm²
Corte: 1 de 1

Festejos dos madeirenses após a vitória diante do Sporting da Horta.

CCF Madeira na final Nacional de juvenis

O Clube Centro Formação da Madeira fez ontem história no andebol madeirense ao conseguir garantir a fase final do Campeonato Nacional da I Divisão masculina.

Na fase de apuramento, realziada em Braga, a equipa insular, que contou com vários jogadores de clubes madeirenses, e numa projecto feit há dois anos pela Associação de Andebol da Madeira, precisa de vencer o Sporting da Horta para garantir o passaporte para a final onde será encontrado o campeão da época 23013/2014.

De facto os madeirenses viriam a vencer, mas por uns suados 28-27 e depois de ter estado a perder por 15-14 ao intervalo. Nesta partida Francisco Martins voltou a ser a figura ao apontar 11 golos, sendo o melhor marcador da partida. Com este triunfo o CCF Madeira esperou pelo encontro entre ABC e Sporting para saber se fechava a competição no primeiro ou no segundo lugar. No final os leões venceram a equipa da casa por 26-23 o que permitiu à equipa insular ser primeira, seguida pelo ABC, a outra equipa que ruma à fase final.

De referir que a luta pelo título nacional será jogada em fase de concentração com as formações do ABC, CCF Madeira, Águas Santas e Benfica. **P. V. L.**

CISION

ID: 53638953

DIÁRIO de Notícias MADEIRA

28-04-2014

Tiragem: 11452
País: Portugal
Period.: Diária
Âmbito: Regional

Pág: 34
Cores: Preto e Branco
Área: 11,36 x 16,70 cm²
Corte: 1 de 1

Equipa Sub-20 conheceu adversários do Mundial

A selecção portuguesa de sub-20 conheceu ontem os seus adversários para o Campeonato do Mundo de andebol feminino que terá lugar na Croácia, de 28 de Junho a 13 de Julho.

A equipa lusa que recentemente garantiu o apuramento para a fase final, e onde contou com as guarda-redes madeirenses Isabel Góis (Madeira SAD) e Jéssica Ferreira (CS Madeira) ficou integrada no grupo C juntamente com as selecções do Hungria, França, Suécia, Japão e Congo.

As equipas que terminarem a fase de grupos (28 Junho a 5 Julho) no quinto e sexto lugares, seguem para a 'President's Cup', que terá lugar em Cakovec, de 7 a 9 de Julho. Já os quatro melhores classificados de cada grupo seguem para a fase final, a eliminar, e onde será encontrado o novo campeão do Mundo.

Selecção lusa estreia-se no Mundial a 28 de Junho.

CISION

ID: 53638900

DIÁRIO de Notícias MADEIRA

28-04-2014

Tiragem: 11452
País: Portugal
Period.: Diária
Âmbito: Regional

Pág: 30
Cores: Cor
Área: 29,15 x 35,41 cm²
Corte: 1 de 1

FUTEBOL | CAMPEONATO DE ANGOLA

Técnico madeirense é um dos 'reforços' do Girabola

ORLANDO DRUMOND
odrumond@dnoticias.pt

É madeirense um dos treinadores adjuntos de uma das equipas melhor classificadas na presente edição do Girabola, o principal campeonato angolano de futebol. Depois de passagens por clubes como SL Benfica, Sporting CP, Sporting de Braga e Os Belenenses, Juan Andrade, que na presente época treinava nos escalões de formação dos 'azuis do Restelo', aceitou o desafio de já este ano embarcar na aventura do futebol de Angola. É um dos reforços da equipa sensação, o Progresso Associação do Sambizanga, disputadas que estão oito jornadas do Girabola.

Natural da freguesia de Campanário, Juan Andrade começou a revelar-se um talento na orientação técnica no CD Ribeira Brava, clube que serviu de 'berço' para a carreira que agora abraça além fronteiras. O primeiro 'salto' deu-se logo após ter terminado o ensino secundário na Região, migrando então para Portugal Continental, onde frequentou a Escola Superior de Desporto de Rio Maior. A reconhecida capacidade técnica que desde cedo evidenciou na área do futebol, levou-o a trabalhar em clubes de referência do futebol nacional, começando no Benfica, passando depois pelo Sporting, seguindo-se o Sporting de Braga, antes de regressar a Lisboa, desta feita contratado pelo Os Belenenses, clube com o qual estava vinculado antes de ser 'cobiçado' pelo Progresso de Angola, para ser adjunto de Lúcio Antunes, ex-seleccionador de Cabo Verde.

À distância, Juan Andrade revela que o clube - Progresso Associação do Sambizanga – "é a instituição mais representativa de um bairro que, segundo consta, foi onde se pensou e arrancou com a revolução contra a guerra em Angola".

"Embora de 'bairro', o clube apresenta em si uma dinâmica desportiva muito elevada, comparável à de qualquer equipa 'grande'", sustenta o madeirense, que acrescenta que "tem equipas seniores e de formação em quase todas as modalidades e disputa os principais campeonatos das diversas modalidades". Já embuído do espírito do Progresso, Juan Andrade destaca: "Inclusivamente somos campeões nacionais de futebol em sub-17". Colectividade que não sobressai só no 'desporto rei'. "O clube apresenta também diversas equipas femininas (basquetebol, andebol, futebol, entre outras), destacando-se a prestação da equipa de andebol com uma equipa muito competitiva e a disputar constantemente o título nacional sénior da modalidade".

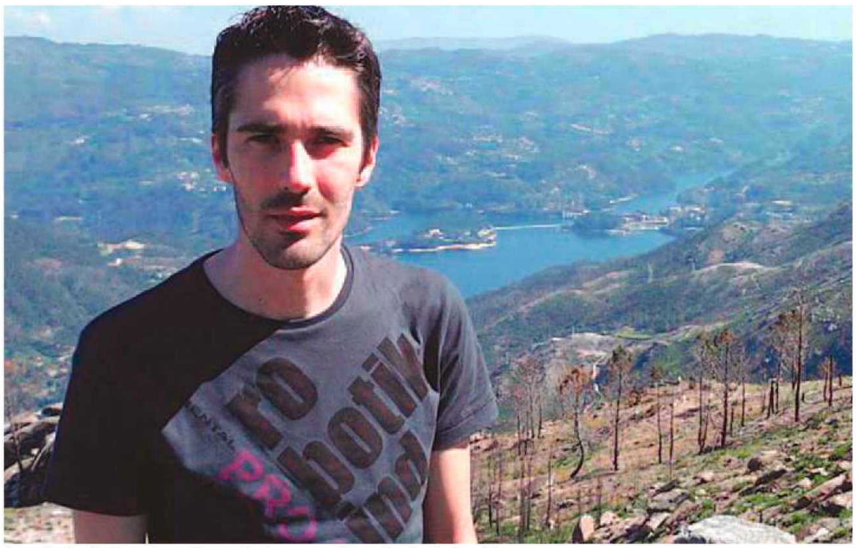

Juan Andrade é técnico adjunto do Progresso Associação do Sambizanga.

JUAN ANDRADE FOI CONTRATADO AO BELENENSES PARA SER ADJUNTO NA EQUIPA SENSAÇÃO

Relativamente à 'sua' equipa sénior de futebol, que em Fevereiro começou a disputar mais um campeonato do Girabola, que só termina em Novembro, promete intrometer-se na luta por uma competição da Confederação Africana de Futebol, depois de ter arrancado a temporada com uma vitória sobre o crónico candidato ao título, 1º de Agosto.

Ocupa actualmente o 4º lugar (19 de Abril), a posição imediatamente a seguir às posições de acesso a uma competição africana. Está a seis pontos do Libolo e do Luanda, e a cinco do Kabuscorp, actual campeão angolano.

Objectivo é ficar entre os cinco primeiros

Num campeonato disputado por 16 equipas, Juan Andrade relembra que "existem várias equipas que são sempre crónicas candidatas ao título", como sejam o Petro de Luanda e o 1º de Agosto, embora com o arranque de época aquém das expectativas, "e mais recentemente, o campeão Kabuscorp. A estas juntam-se o Interclube e o Recreativo do Libolo. Todos os anos estas cinco equipas partem com a responsabilidade de vencer o Girabola", garante. Das restantes equipas quase todas elas lutam pela melhor classificação. Destaca contudo os Bravos do Maquis, agora "treinado pelo nosso bem conhecido Jokanovic", sublinha, mercê do seu 3º lugar no ano passado, considera também um candidato aos lugares cimeiros.

Mas outros clubes têm também muita tradição, como o ASA, o Benfica de Luanda, o Sagrada Esperança e claro, o Progresso do Sambizanga. "Para se perceber bem o nível competitivo do campeonato, basta referir que praticamente todas as equipas ou já foram campeãs ou já ganharam a Taça de Angola", sublinha.

No que diz respeito ao Progresso, Juan Andrade sustenta que "os objectivos definidos pela estrutura directiva passam pela obtenção de um lugar entre os cinco primeiros classificados", que tem sido de resto o objectivo traçado nos últimos anos, embora não atingido.

A nível pessoal, o madeirense agora a viver em Luanda, é um dos dois treinadores adjuntos da equipa. "Como qualquer treinador, faço trabalho de campo mas, ao mesmo tempo, sou o responsável pela observação e análise do adversário", concretiza.

BENFICA, SPORTING, BRAGA E BELENENSES

Com um curriculum invejável que já inclui passagens em clubes como o SL Benfica, Sporting CP, SC Braga e CF Os Belenenses, Juan Andrade esclarece que "no Belenenses, Sporting e Benfica fui treinador de futebol, nas equipas de competição. No SC Braga fui observador e analista não só das equipas adversárias como também do SC Braga". Foi de resto no Minho que fez parte dos dois feitos mais relevantes da história do clube 'arsenalista'. "Em 2009/2010 alcançamos o 2º lugar no campeonato e no ano seguinte estivemos na final da Liga Europa, em Dublin, com o FC Porto", relembrou, com natural orgulho.
Agora o 'sonho' é vivido em território africano.

Madeirense orientou ainda esta época os escalões de formação do Belenenses.

O estádio onde joga o Progresso.

CISION

Diário do Minho

ID: 53639270

28-04-2014

Tiragem: 8500
País: Portugal
Period.: Diária
Âmbito: Regional

Pág: 30
Cores: Cor
Área: 26,82 x 13,45 cm²
Corte: 1 de 1

FASE DE APURAMENTO DE CAMPEÃO - TURMA MINHOTA DERROTADA PELOS LEÕES, QUE FICOU DE FORA... POR UM GOLO

ABC perde com Sporting no Sá Leite mas apura-se para a "final-four"

PEDRO VIEIRA DA SILVA

A equipa de juvenis do ABC apurou-se, ontem, para a *final-four* do campeonato nacional de juvenis masculinos da I Divisão.

A turma minhota, que vai ser acompanhada na fase que servirá para apurar o campeão nacional pelo Centro de Formação da Madeira, e ainda pelo Benfica e Águas Santas, que já tinham garantido a presença na *final-four*, só precisava de não perder por mais de quatro golos com o Sporting.

E, diga-se, isso esteve muito perto de acontecer mas, nos últimos minutos, Miguel Delgado, dos leões, perdeu, infantilmente, duas bolas, permitindo que os homens de Braga, que jogaram num Sá Leite composto, reduzissem a desvantagem para três golos (26-23), resultado que permitiu aos de Braga fazerem a festa no final.

No final da prova, e com três equipas empatadas com sete pontos, o fator de desempate foi os resultados dos jogos entre si, e aí o CCF Madeira terminou em melhor posição, com um golo positivo. O ABC de Braga foi segundo, com goal-average nulo, enquanto o Sporting foi relegado para terceiro lugar, com um golo negativo.

No final, Jorge Borges, mais conhecido por Joca, técnico dos juvenis do ABC, falou em vitória «sofrida, sobretudo porque a minha equipa não fez uma boa primeira parte».

«Na segunda parte, com muito coração, recuperámos até dois golos e, no final, fomos felizes», vincou.

«Valeu pelo que fizemos nos outros jogos. Agora, na fase final... é para ganhar», vincou Joca.

PEDRO VIEIRA DA SILVA

Jogadores do ABC e Sporting deram o "grito de guerra" juntos no final. Um gesto bonito

CISION

O JOGO

ID: 53637462

28-04-2014

Tiragem: 33668
País: Portugal
Period.: Diária
Âmbito: Desporto e Veículos

Pág: 32
Cores: Cor
Área: 22,04 x 19,49 cm²
Corte: 1 de 1

ANDEBOL

CAMPEONATO NACIONAL » **O FC Porto deslocou-se ontem ao Faial e, no fecho de contas da sexta jornada da fase final, derrotou o Sporting da Horta e assumiu a liderança isolada. Quatro jogos separam os portistas do sonho do hexa**

DRAGÕES ISOLARAM-SE

SP. HORTA 23 FC PORTO 35

Pavilhão Desportivo da Horta
1º árbitro Ivan Caçador
2º árbitro Roberto Martins

	D/R		D/R
Nuno Silva	8/37	Alfredo Quintana	4/17
Paulo Contente	1/7	Hugo Laurentino	5/15
	G/R		G/R
João Melo	2/2	Gilberto Duarte	6/8
Rui Barreto	5/7	Miguel Martins	1/1
Tiago Rodrigues	4/5	Belmiro Alves	-/-
Daniel Medeiros	-/-	Pedro Spínola	7/8
Bruno Castro	-/-	Tiago Rocha	4/6
Tiago Silva	3/9	Ricardo Moreira	4/5
Afonso Almeida	6/9	Alexis Hernandez	3/4
Diogo Simão	3/5	Wilson Davyes	3/4
Bernardo Rosa	-/1	Hugo Santos	2/3
		Hugo Rosário	1/1
		Miguel Sarmento	2/3
		Mick Schubert	2/2
TREINADOR FILIPE DUQUE		TREINADOR LJUBOMIR OBRADOVIC	

ao intervalo 13-19

Marcha 3-3 (5'), 6-5 (10'), 8-9 (15'), 10-11 (20'), 10-15 (25'), 13-19 (30'), 14-21 (35'), 15-22 (40'), 20-25 (45'), 21-28 (50'), 21-31 (55') e 23-35 (60')

D/R defesas/remates; G/R golos/remates

Rui Guimarães

Com algumas excelentes exibições individuais, que resultaram num coletivo muito forte e impossível de parar por parte do Sporting da Horta, o FC Porto conseguiu ontem uma vitória natural na deslocação ao Faial, passando para a liderança isolada do campeonato. O ABC ainda tem um jogo a menos – que vai cumprir na quarta-feira, em Braga, frente ao Águas Santas, relativo à quinta jornada – mas que não coloca em causa o comando dos portistas, que estão agora a quatro jogos de poderem cumprir o sonho de fazer o hexacampeonato, algo que nunca aconteceu no andebol masculino português.

O jogo começou equilibrado e os insulares, que não contaram com Youriy Kostetskiy, até estiveram algumas vezes na frente, mas depois do 10-10 os portistas, que também tiveram a ausência de João Ferraz, fizeram um parcial de 7-0 e arrumaram com o jogo ainda na primeira parte... ■

GRUPO A

RESULTADO — 6ª jornada

Águas Santas	29-36	Sporting
Benfica	21-20	ABC
Sp. Horta	23-35	FC Porto

CLASSIFICAÇÃO

	J	V	E	D	GM-GS	P
1º FC PORTO	6	5	0	1	184-143	46
2º Sporting	6	3	1	2	180-165	44
3º ABC	5	4	0	1	127-112	41
4º Benfica	6	2	1	3	162-155	41
5º Águas Santas	5	2	0	3	134-155	36
6º Sporting Horta	6	0	0	6	148-205	25

PRÓXIMA JORNADA — 7ª

SÁBADO 03/05/2014: Benfica-Águas Santas; FC Porto-Sporting; ABC-Sp. Horta

PEDRO CORREIA/GLOBAL IMAGENS

Pedro Spínola Lateral-direito do FC Porto fez mais uma grande exibição

7 golos fez **Pedro Spínola**, o melhor marcador do jogo, falhando apenas um remate, o que resulta em **88% de eficácia**

2 exclusões apenas durante a partida. Para **Bruno Castro** e **Alexis Hernandez**

218º jogo de **Obradovic** como técnico do **FC Porto**

CISION

O JOGO

ID: 53637434

28-04-2014

Tiragem: 33668
País: Portugal
Period.: Diária
Âmbito: Desporto e Veículos

Pág: 32
Cores: Cor
Área: 6,56 x 5,48 cm²
Corte: 1 de 1

>> SUB-20 FEMININO

PORTUGAL EM GRUPO DIFÍCIL

A seleção feminina de andebol de sub-20, que este mês se qualificou para o Mundial do escalão, já conhece as adversárias na primeira fase do campeonato que decorrerá na Croácia, de 28 de junho a 13 de julho. As jovens portuguesas enfrentarão a França, no dia de estreia do torneio, e depois ainda terão pela frente Suécia, Hungria, Japão e Congo.

CISION

O JOGO

ID: 53637470

28-04-2014

Tiragem: 33668
País: Portugal
Period.: Diária
Âmbito: Desporto e Veículos

Pág: 32
Cores: Cor
Área: 21,46 x 9,34 cm²
Corte: 1 de 1

SZEGED 28
SPORTING 22

- Pavilhão do Szeged
- 1º árbitro Aleksandar Pandzic (Sérvia)
- 2º árbitro Ivan Mosorinski (Sérvia)

Roland Mikler	Gr	Gr	Ricardo Candeias
Peter Tatai	Gr	Gr	Luís Oliveira
Niko Mindegia	7	4	Pedro Portela
Marinko Kekezovic	2	4	Bruno Moreira
Attila Vadkerti	4	-	Sérgio Barros
Eric Larholm	3	-	João Ligeiro
Nicola Prce	-	8	Frankis Carol
Szabolcs Zubai	1	-	Rui Silva
Ferenc Ilyes	-	3	Pedro Solha
Zsolt Balogh	6	-	Nuno Gonçalves
Alen Blazevic	-	-	Ricardo Dias
Jozsef Czina	-	1	João Antunes
Marko Lasica	-	2	Fábio Magalhães
Roberto Garcia	3		
Vladimir Vranjes	1		
Gabor Ancsin	1		

TREINADOR **JUAN CARLOS PASTOR**

TREINADOR **FREDERICO SANTOS**

ao intervalo **16-10**

PEDRO ROCHA/GLOBAL IMAGENS

Frankis Carol - Meia distância cubano fez oito golos

TAÇA EHF Sporting derrotado na Hungria perde acesso à final four

Szeged resolveu questão bem cedo

O Sporting concluiu a presença na Taça EHF e Portugal fechou as contas no que toca a provas europeias de andebol este ano. Com nota bem positiva. Os leões, que entraram no campo do Szeged com dois golos de vantagem da primeira mão, ambicionavam chegar à final four, mas bem cedo constataram que o sonho era difícil de concretizar pois encontraram pela frente um adversário que se mostrou superior em toda a linha e teve no guarda-redes Roland Mikler a peça fundamental para anular várias iniciativas dos leões em momentos chave. Ao intervalo, o Szeged já vencia por seis golos de diferença e no segundo tempo geriu o relógio e o marcador. Passou com todo o mérito.

CISION

O JOGO

ID: 53637448

28-04-2014

Tiragem: 33668
País: Portugal
Period.: Diária
Âmbito: Desporto e Veículos

Pág: 32
Cores: Cor
Área: 5,99 x 5,54 cm²
Corte: 1 de 1

>> NACIONAL FEMININO

VITÓRIAS DAS VISITANTES

A primeira ronda do play-off do Nacional feminino da I Divisão foi marcado pelos triunfos das equipas que jogaram fora de casa. As que se classificaram melhor na primeira fase.

RESULTADOS

Sports Madeira	22-28	Madeira SAD
Juve Lis	22-26	João de Barros
Maiastars	21-39	Alavarium
Alcanena	26-29	Colégio de Gaia

FC Porto vence e isola-se - O Jogo

Tipo Meio: Internet
Data Publicação: 28/04/2014
Meio: Jogo Online
URL: http://www.pt.cision.com/s/?l=f281d93

Dragões bateram o Sporting da Horta, por 35-23, e estão sozinhos no comando do campeonato de andebol

O FC Porto foi este domingo ao Faial, derrotar o Sporting da Horta, por 35-23, no fecho da sexta jornada da fase final do Campeonato Nacional, um resultado que permitiu aos dragões isolar-se no comando da prova.

À equipa comandada por Ljubomir Obradovic ficam a faltar quatro jogos para acabar a competição e tentar chegar ao hexacampeonato, algo que nenhuma equipa conseguiu no andebol masculino português.

Pedro Spínola, com sete golos em oito remates e Gilberto Duarte (seis em oito) comandaram uma equipa em que praticamente todos os jogadores fizeram boas exibições.

Classificação

1º FC Porto 6 jogos 46 pontos

CISION

ID: 53637136

Jornal de Notícias

28-04-2014

Tiragem: 84969
País: Portugal
Period.: Diária
Âmbito: Informação Geral

Pág: 46
Cores: Cor
Área: 8,72 x 21,87 cm²
Corte: 1 de 1

ANDEBOL //TAÇA EHF

Sporting afastado das meias-finais

JORGE CARMONA / GLOBAL IMAGENS

Carol, com oito golos, foi o mais certeiro nos leões

PONTO FINAL na aventura europeia do Sporting na presente época, com a derrota, por 28-22, ontem, na Hungria, diante do Szeged. Com dois golos de vantagem (29-27) da primeira mão, o Sporting sabia que tinha uma tarefa hercúlea para chegar à final-four da Taça EHF, mas cedo percebeu que seria complicado travar de novo a formação húngara, que, ao intervalo já vencia por 16-10. A segunda parte foi mais equilibrada, mas o Szeged geriu sempre bem os acontecimentos. O cubano Frankis Carol, com oito golos, foi o melhor artilheiro na formação de Alvalade, que agora se concentra exclusivamente no campeonato nacional.

F. C. Porto vence na Horta

No fecho da sexta jornada do campeonato nacional, o F. C. Porto venceu, ontem, à noite, o Sporting da Horta, por 23-35, nos Açores. Com o triunfo, o F. C. Porto passa a liderar a fase final, com 46 pontos, mais dois que o Sporting, precisamente o próximo adversário que visita o Dragão Caixa, na sétima jornada da fase final.

No pavilhão do Sporting da Horta, o F. C. Porto controlou sempre a partida, tendo chegado ao intervalo a vencer, por 13-19. Pedro Spínola, com sete golos, foi o melhor marcador nos dragões, seguido de Gilberto Duarte, que apontou seis. **ARNALDO MARTINS**

SZEGED	**28**
SPORTING	**22**

Local: Pavilhão Szeged. **Árbitros:** Aleksandar Pandzic e Ivan Mosorinski (Sérvia)
SZEGED: Roland Mikler e Peter Tatai (Gr); Niko Mindegia (7), Marinko Kekezovic (2), Attila Vadkerti (4), Eric Larholm (3), Nicola Prce, Szabolcs Zubai (1), Ferenc Ilyes, Zsolt Balogh (6), Alen Blazevic, Czina, Lasica, Roberto Garcia (3), Vranjes (1) e Gabor Ancsin (1). **Treinador:** Juan Carlos Pastor
SPORTING: Ricardo Candeias e Luís Oliveira (Gr); Pedro Portela (4), Bruno Moreira (4), Sérgio Barros, João Ligeiro, Frankis Carol (8), Rui Silva, Pedro Solha (3), Nuno Gonçalves, Ricardo Dias, João Antunes (1) e Fábio Magalhães (2). **Treinador:** Frederico Santos
Ao intervalo: 16-10

CISION

ID: 53636674

Publico

28-04-2014

Tiragem: 34258
País: Portugal
Period.: Diária
Âmbito: Informação Geral

Pág: 41
Cores: Cor
Área: 11,26 x 10,41 cm²
Corte: 1 de 1

Sporting afastado das meias-finais da Taça EHF na Hungria

Andebol

O Sporting falhou ontem a presença nas meias-finais da Taça EHF de andebol, ao perder com os húngaros do Pick Szeged, por 28-22, no encontro da segunda mão dos quartos-de-final.

Os "leões", que na primeira mão, disputada a 20 de Abril, em Mafra, tinham vencido por 29-27, acabaram por ser afastados da competição – na qual atingiram pela primeira vez a fase de grupos – com um agregado de 51-55.

Frankis Carol, com oito golos, Pedro Portela e Bruno Moreira, com quatro golos cada, foram os melhores marcadores do Sporting, no encontro da Hungria, que chegou ao intervalo com a equipa da casa já com uma vantagem bastante confortável: 16-10.

Na segunda parte, o Pick Szeged fez valer a maior experiência dos seus jogadores, acabando por conseguir gerir o ascendente alcançado no primeiro tempo, período em que o Sporting se mostrou pouco certeiro nas acções ofensivas (29% de eficácia nos ataques).

CISION

ID: 53637733

Record

28-04-2014

Tiragem: 78869
País: Portugal
Period.: Diária
Âmbito: Desporto e Veículos

Pág: 34
Cores: Cor
Área: 21,26 x 24,93 cm²
Corte: 1 de 1

ANDEBOL → SPORTING PERDE NA HUNGRIA E ACABA AFASTADO DA FINAL-FOUR DA TAÇA EHF

Cair de pé com orgulho em campanha histórica

PICK SZEGED	28
SPORTING	22

Ao intervalo: 16-10

Local: Varosi Sportcsarnok Szeged, na Hungria

Árbitros: Aleksandar Pandzic e Ivan Mosorinski (SER)

	Gls	Exc		Gls	Exc
Roland Mikler (gr)	0	0	Ricardo Candeias (gr)	0	0
Niko Elizaga	7	0	Rui Silva	0	0
Marinko Kekezovic	2	0	Fábio Magalhães	2	0
Attila Vadkerti	4	0	Frankis Carol	8	2
Jonas Erik Larholm	3	0	Pedro Solha	3	0
Zsolt Balogh	6	2	Pedro Portela	4	0
Roberto Garcia	3	0	Bruno Moreira	4	0
Peter Tatai (gr)	0	0	Luís Oliveira (gr)	0	0
Vladimir Vranjes	1	0	João Antunes	1	2
Gabor Ancsin	1	0	Ricardo Dias	0	1
Nikola Prce	0	0	João Ligeiro	0	0
Szabolcs Zubai	1	0	Nuno Gonçalves	0	0
Ferenc Ilyes	0	1	Sérgio Barros	0	0
Alen Blazevic	0	0			
Jozsef Czina	0	0			
Marko Lasic	0	0			

Treinador: Juan Pastor — Treinador: Frederico Carlos

ALEXANDRE REIS

Num ambiente fantástico, perante a pressão de um pavilhão esgotado com 3.200 espectadores, o Sporting não resistiu ontem ao poderio do Pick Szeged e foi afastado da final-four da Taça EHF. A derrota (28-22) dos leões na Hungria acabou por ter um sabor amargo, de pouco valendo o triunfo (29-27) de há uma semana em Mafra.

"A nossa campanha na EHF é um orgulho. Conseguimos equilibrar a partida nos primeiros minutos [5-5], mas duas exclusões [a Frankis Carol] e alguma desconcentração permitiram aos húngaros distanciarem-se no marcador, chegando ao intervalo a vencer por 6 golos [16-10]. Depois, o adversário geriu. Não estivemos tão bem na agressividade defensiva e na eficácia atacante", explicou o extremo Pedro Portela, cotado como melhor marcador da prova.

Grupo de trabalho faz balanço positivo pelo bom trajeto na prova europeia

Já o treinador Frederico Santos ficou feliz por a sua equipa fazer história: "Saímos da prova com a cabeça bem levantada, pelo que tenho de dar os parabéns aos jogadores. Estão mais experientes ao nível internacional, mesmo jogando num ambiente adverso, onde os adeptos puxaram do primeiro ao último segundo."

O capitão Ricardo Dias também fez um balanço nas redes sociais: "Caímos de pé, lutámos até onde podíamos. Fizemos um percurso brilhante, reconhecido por todos. Não estamos contentes porque, como é óbvio, queremos sempre algo mais, mas estamos muito orgulhosos do percurso que construímos."

O pivô Bruno Moreira também ficou satisfeito: "O fim de um sonho? Evidentemente, pois tínhamos a ambição da final-four. Mas é o início de uma nova realidade, que passa por jogar contra as melhores equipas da Europa de igual para igual."

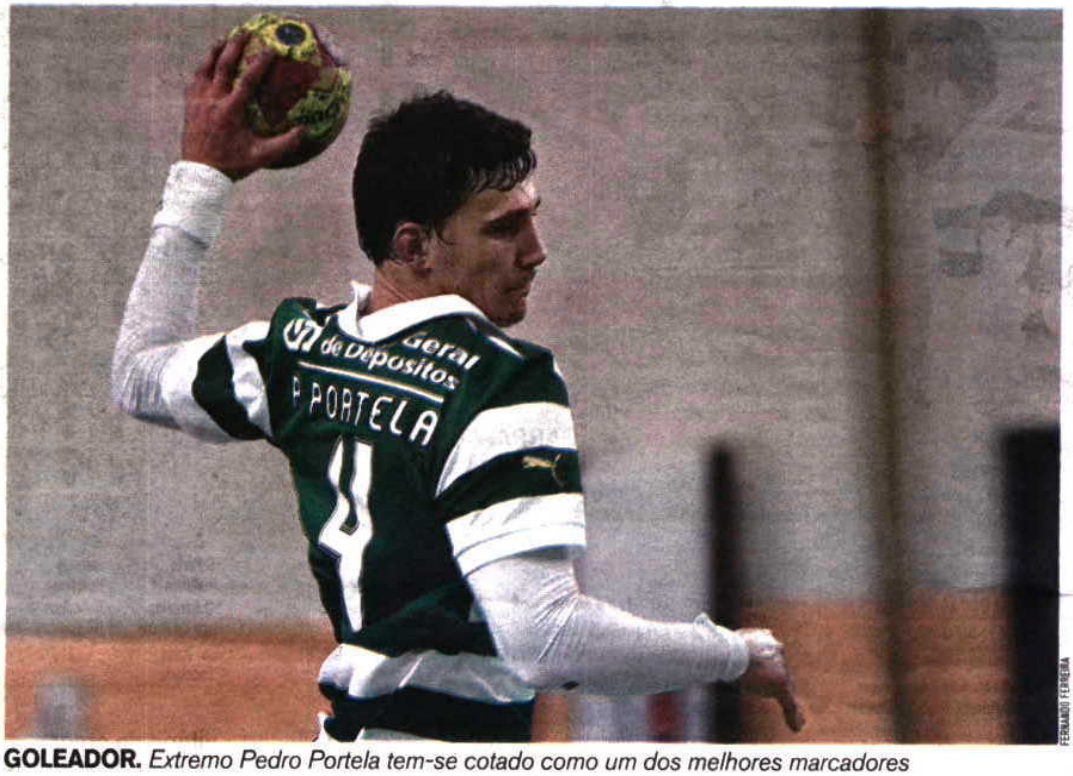

FERNANDO FERREIRA

GOLEADOR. *Extremo Pedro Portela tem-se cotado como um dos melhores marcadores*

TAÇA EHF
(QUARTOS-DE-FINAL)

Pick Szeged (HUN)-Sporting (POR) 28-22
(1.ª mão: Sporting-Pick Szeged 29-27)
Lugi (SUE)-Constanta (ROM) 34-28
(1.ª mão: Constanta-Lugi 31-21)
Montpellier (FRA)-Nantes (FRA) 33-24
(1.ª mão: Nantes-Montpellier 25-26)
Nota: O Fuchse Berlin está apurado para a Final 4, por ser o clube organizador

Frankis Carol autor de 8 golos

- O luso-cubano Frankis Carol foi um dos leões mais irreverentes na visita a Szeged, ao cotar-se como o melhor marcador da partida, com 8 golos. Pedro Portela (4), Bruno Moreira (4) e Pedro Solha (3) também rumaram contra a maré. No entanto, a classe do central espanhol Niko Elizaga (7) e do magiar Zsolt Balogh (6) fez a diferença, bem como as boas exibições dos guarda-redes húngaros.

CISION

ID: 53637738

Record

28-04-2014

Tiragem: 78869
País: Portugal
Period.: Diária
Âmbito: Desporto e Veículos

Pág: 34
Cores: Cor
Área: 5,70 x 33,44 cm²
Corte: 1 de 1

TRIUNFO NA HORTA

FC Porto isolado no comando do campeonato

Confirmando o favoritismo na Horta (Açores), o FC Porto venceu (23-35) ontem o Sporting local e regressou ao comando isolado do campeonato, na conclusão da 6.ª jornada. Os pentacampeões passam a deter uma vantagem de 2 pontos na classificação em relação ao Sporting, adversário com quem têm de se bater na próxima ronda, a 3 de maio, no Dragão Caixa.

Quanto à partida na ilha do Faial, os azuis e brancos dominaram o marcador desde os minutos iniciais, chegando ao intervalo com uma confortável vantagem de 6 golos (13-19).

A turma açoriana, sem o seu maior trunfo, Yuriy Kostetsky, não conseguiu reagir, tornando-se uma presa fácil face ao poder de fogo do tiro exterior portista, protagonizado por Pedro Spínola (7 golos) e Gilberto Duarte (6). A.R.

SP. HORTA	23
FC PORTO	35

Ao intervalo: 13-19

Local: Pavilhão Desportivo da Horta

Árbitros: Ivan Caçador e Roberto Martins

	Gls	Exc		Gls	Exc
Nuno Silva (gr)	0	0	Hugo Laurentino (gr)	0	0
João Melo	2	0	Wilson Davyes	3	0
Rui Barreto	5	0	Gilberto Duarte	6	0
Tiago Rodrigues	4	0	Pedro Spínola	7	0
Daniel Medeiros	0	0	Mick Schubert	2	0
Bruno Castro	0	1	Ricardo Moreira	4	0
Tiago Silva	3	0	Tiago Rocha	4	0
Paulo Contente (gr)	0	0	Alfredo Quintana (gr)	0	0
Afonso Almeida	6	0	Miguel Martins	1	0
Diogo Simão	3	0	Belmiro Alves	0	0
Bernardo Rosa	0	0	Alexis Borges	3	1
			Hugo Santos	1	0
			Hugo Rosário	1	0
			Miguel Pereira	3	0

Treinador: Filipe Duque — Treinador: L. Obradovic

MANUEL ARAÚJO

Lateral Pedro Spínola brilhou

GRUPO A — 6.ª jornada

Resultados

Sp. Horta	23-35	FC Porto
Benfica	21-20	ABC
Águas Santas	29-36	Sporting

Classificação

	P	J	V	E	D	Gm/Gs
1.º FC PORTO	46	6	5	0	1	184-143
2.º Sporting	44	6	3	1	2	180-165
3.º ABC	41	5	4	0	1	127-112
4.º Benfica	41	6	2	1	3	162-155
5.º Águas Santas	36	5	2	0	3	134-155
6.º Sp. Horta	26	6	0	0	6	148-205

Próximo jogo — Quarta-feira

ABC
Águas Santas

FC Porto vence com tranquilidade nos Açores

Tipo Meio: Internet
Data Publicação: 28/04/2014
Meio: Record Online
URL: http://www.pt.cision.com/s/?l=44da3506

Sp. Horta perde em casa (23-35)

, 27 abril de 201423:43

O FC Porto não teve dificuldades em bater o Sporting da Horta, nos Açores, por 35-23, em partida da 6.ª jornada da fase final do campeonato de andebol.

Com esta vitória, a formação de Obradovic segue na frente com 46 pontos, mais dois que o segundo classificado, Sporting. O ABC segue no terceiro lugar, com 41 pontos - os mesmos do Benfica - , mas menos um encontro.

Pts

J

V

E

D

Golos

FC Porto vence Sp. Horta e lidera

Tipo Meio: Internet
Data Publicação: 28/04/2014
Meio: Sapo Online - Desporto Sapo Online
URL: http://www.pt.cision.com/s/?l=ecd739ae

28 de abril de 2014 07:45h

Os Dragões estão a quatro vitórias de conseguirem o hexacampeonato, algo que nenhuma equipa conseguiu no andebol masculino português.

O FC Porto saltou para a liderança do Campeonato Português de Andebol, ao vencer nos Açores o Sporting da Horta por 35-23.

No jogo que fechou a sexta jornada da fase final do campeonato, os Dragões aproveitaram para saltar para a liderança isolada da prova, com mais dois pontos que o Sporting.

A formação orientada por Ljubomir Obradovic teve em Pedro Spínola o marcador de serviço, com oito golos, seguido de Gilberto Duarte com seis.

Os Dragões estão a quatro vitórias de conseguirem o hexacampeonato, algo que nenhuma equipa conseguiu no andebol masculino português.

1º FC Porto 6 jogos 46

2º Sporting 6 44

3º ABC 5 41

4º Benfica 6 41

5º Águas Santas 5 36

6º Sp Horta 6 36

CISION

A BOLA

ID: 53629264

27-04-2014

Tiragem: 125000
País: Portugal
Period.: Diária
Âmbito: Desporto e Veículos

Pág: 30
Cores: Cor
Área: 27,28 x 20,70 cm²
Corte: 1 de 1

ANDEBOL – CAMP. NACIONAL – FASE FINAL / 6.ª JOR

Pavilhão n.º 2 da Luz, em Lisboa

BENFICA	ABC
21	20
15 AO INTERVALO	10
Vicente Álamo (GR)	Humberto Gomes (GR)
Hugo Figueira (GR)	Bruno Dias (GR)
Davide Carvalho	Emanuel Ribeiro (GR)
Tiago Pereira (1)	Fábio Vidrago
João Pais	Hugo Rocha
Cláudio Pedroso (4)	Pedro Seabra (4)
Paulo Moreno (1)	Carlos Siqueira (3)
Danil Chernov	Diogo Branquinho (1)
Carlos Carneiro (4)	David Tavares
António Areia (4)	Ricardo Pesqueira (1)
José Costa (1)	Carlos Martins (1)
Inácio Carmo	Nuno Grilo (5)
Dario Andrade (5)	Nuno Rebelo
Álvaro Rodrigues (1)	João Pinto (5)
JORGE RITO	CARLOS RESENDE

ÁRBITROS
Duarte Santos e Ricardo Fonseca, da Madeira

Benfica sacode fantasmas

ABC sofre a primeira derrota da fase final ⊙ Encarnados estiveram a ganhar por sete ⊙ Minhotos sofrem apenas seis golos na 2.ª parte

por EDITE DIAS

O Benfica ganhou, ontem, um novo fôlego na *gincana* que terá de vencer para chegar ao título, mas Jorge Rito reiterou, na conferência de Imprensa, que só «desiste quando for matematicamente impossível».

Na Luz, os encarnados fizeram as honras da casa ao ABC, orgulhoso do seu percurso sem mácula até ontem, mas cedo mostraram que precisavam de retificar os desastres e acidentes das últimas rondas.

Apesar do atrevimento inicial dos visitantes (0-2), o Benfica reagiu rapidamente e passou para a frente sem dificuldades de maior, instalando-se confortavelmente no comando do marcador. Tão confortavelmente que, aos 22 minutos, Cláudio Pedroso fez o 14-7, sem que os minhotos encontrassem solução para parar o lateral-direito António Areia. As duas exclusões de José Costa, antes ainda do intervalo, condicionaram a prestação do pivot, mas não a da equipa, que chegou ao descanso a vencer po 15-10.

Tudo parecia tranquilo na Luz para a intenção da maioria, apesar da faixa visível por cima dos poucos adeptos bracarenses, onde podia ler-se '*Força ABC*'.

RUI RAIMUNDO/ASF

Lateral-direito, Cláudio Pedroso foi o mais eficaz na equipa do Benfica durante a 1.ª parte

Mas do balneário chegou um ABC renovado, que aproveitou as seis exclusões encarnadas e o adeus definitivo de José Costa ao jogo, para acertar agulhas defensivas e correr atrás do resultado. Carlos Siqueira e João Pinto mostraram a Resende que acertou nas mudanças e depois de um primeiro aviso com um jejum de oito minutos benfiquista, aos 50 o empate (19-19) acontece. Com o jogo relançado, 20-20, aos 55, o ABC não volta a marcar e Carneiro desfaz a igualdade, marcando o sexto e último golo do Benfica na segunda parte com 3,5 minutos para o fim.

E os encarnados respiraram de alívio.

CLASSIFICAÇÃO

→ Grupo A → 6.ª Jornada

Benfica-ABC	21-20
Águas Santas - Sporting (5 abril)	29-36
Sp. Horta-FC Porto	Hoje, às 22.00 h

		J	V	E	D	G	P
1	SPORTING	6	3	1	2	180-165	44
2	FC Porto	5	4	0	1	149-120	43
3	Benfica	6	2	1	3	162-155	41
4	ABC	5	4	0	1	127-112	41
5	Águas Santas	5	2	0	3	134-155	36
6	Sp. Horta	5	0	0	5	125-170	25

7.ª Jornada, 3 maio: Benfica-Águas Santas, FC Porto-Sporting e ABC - Sp. Horta

→ Grupo B → 6.ª Jornada

Passos Manuel - Belenenses	23-23
AC Fafe-ISMAI	25-24
Madeira, SAD-Avanca	29-25

		J	V	E	D	G	P
1	MADEIRA, SAD	6	5	0	1	187-169	35
2	ISMAI	6	4	1	1	178-157	32
3	Belenenses	6	2	2	2	166-155	31
4	Passos Manuel	6	2	2	2	160-165	29
5	Ac Fafe	6	1	0	5	151-173	24
6	Avanca	6	1	1	4	142-165	22

7.ª Jornada, 3 maio: Madeira, SAD - AC Fafe, Belenenses-ISMAI e Avanca - Passos Manuel

têm a palavra

SEM DESISTIR

O ABC chegou aqui com estatuto de candidato ao título e o nosso respeito era enorme. Não desistimos, apesar de todos os condicionalismos, e isso foi muito importante, depois da forma como terminámos os jogos nas últimas rondas, depois de termos estado a vencer

JORGE RITO
Treinador do Benfica

CANDIDATO À EUROPA

Na vida temos duas formas de encarar os problemas, sentamo-nos no problema ou na solução. Assumimo-nos como candidatos a uma equipa que quer crescer, estar na Europa. Tivemos uma primeira parte mal conseguida em termos defensivos o que corrigimos no segundo tempo

CARLOS RESENDE
Treinador do ABC

CISION

A BOLA

ID: 53629269

27-04-2014

Tiragem: 125000
País: Portugal
Period.: Diária
Âmbito: Desporto e Veículos

Pág: 30
Cores: Cor
Área: 21,50 x 15,27 cm²
Corte: 1 de 1

O adeus a um sonho na Europa

→ *Águas Santas venceu sérvios, mas falha final da Challenge. Precisava de vantagem maior*

ANDEBOL – TAÇA CHALLENGE – 1/2 F. (2.ª MÃO)
Pavilhão do Águas Santas, na Maia

ÁGUAS SANTAS	METALOPLASTIKA
29	25
15 (AO INTERVALO)	11
Telmo Ferreira (GR)	Darko Arsic (GR)
Rui Duarte (GR)	B. Vladisavljevic (GR)
Pedro Cruz (9)	Filip Marjanovic (1)
Mário Lourenço	Bodgan Meduric (1)
Bosko Bjelanovic (2)	Nemanja Grujicic (4)
Juan Couto (3)	Milos Prodanovic (1)
Mário Oliveira	Zikica Milosavljevic (3)
Nuno Roque (6)	Milos Dragas (10)
Eduardo Salgado (4)	Branko Kankaras (2)
Jorge Sousa (4)	Nemanja Obradovic (3)
João Ferreira (1)	Milos Mitrovic
Tiago Rodrigues	Jozef Holpert
Humberto Ferreira	Nemanja Aleksic
Pedro Vieira	Vuk Stevanovic
Miguel Vieira	Bojan Palevic
	Milos Makovic
PAULO FARIA	SLAVKO NOVAKOCIC

ÁRBITROS
Konstantinos Katsikis e Michalis Michailidis (Grécia

A equipa do Águas Santas esteve muito perto de concretizar o sonho de alcançar a final da Taça Challenge. Os maiatos venceram os sérvios do Metaloplastika Sabac por 29-25, no segundo jogo das meias-finais, mas com uma vantagem magra e insuficiente para passarem, devido ao resultado que traziam da 1.ª *mão*, quando perderam na Sérvia por 21-29. A equipa portuguesa começou a construir a vitória desde o início e, a 15 minutos do fin, estava em vantagem no marcador, por sete golos – a um apenas da final. No entanto, em inferioridade numérica, por duas exclusões, o Águas Santas acabou por deixar que o adversário se aproximasse, até aos quatro golos de diferença, o que tornou difícil a recuperação.

Com grande apoio do público – um pavilhão repleto –, os maiatos entraram bem no jogo e ganharam vantagem de imediato, para chegarem ao intervalo a vencer por quatro. Porém, o Metaloplastik, com uma equipa consistente, soube gerir a vantagem que trazia. Com um jogo homogéneo, tiveram no lateral-esquerdo Milos Dragas um elemento decisivo. Foi uma equipa muito faltosa, atuando até ao limite no jogo passivo.

Os 15 minutos finais foram emocionantes, com os portugueses a jogarem quase no limite das suas forças na tentativa de, pelo menos, *forçarem* o prolongamento. Empenho, determinação, disciplina tática e vontade não foram suficientes para o Águas Santas se qualificar para a final, mas a equipa deixou uma boa imagem ante o público – entre o qual se encontrava o selecionador nacional, Rolando Freitas. MANUEL PROENÇA

têm a palavra

ORGULHOSOS

"Tivemos um público fantástico, mas a tarefa era difícil. Estivemos a um golo. Se não fossem as duas exclusões teríamos conseguido. Foi um resultado excelente contra uma grande equipa. Parabéns aos jogadores. Esta época deixa-nos orgulhosos

PAULO FARIA
Treinador do Águas Santas

QUASE PERFEITO

"Foi pena não termos conseguido. Estivemos muito perto do apuramento. Mesmo com menos dois jogadores estivemos muito bem. Fizemos um jogo praticamente perfeito. Temos de dar mérito ao adversário. Merece ser finalista pelo que fez em casa e fora

PEDRO CRUZ
Jogador do Águas Santas

HELENA VALENTE/ASF

Pedro Cruz contribuiu com 9 golos para o triunfo magro dos maiatos, afastados da Taça

CISION

ID: 53629411

CORREIO da manhã

27-04-2014

Tiragem: 151804
País: Portugal
Period.: Diária
Âmbito: Informação Geral

Pág: 38
Cores: Cor
Área: 3,96 x 6,77 cm²
Corte: 1 de 1

AGENDA

HOJE
Andebol, 22h00
Sp. Horta-FC Porto (campeonato, fase final, 6.ª jornada), Horta.

AMANHÃ
Ténis, 10h00
Portugal Open, Quadro Principal, Jamor.

VAI ACONTECER, INFORME:
agenda@cmjornal.pt

CISION

ID: 53629350

CORREIO da manhã

27-04-2014

Tiragem: 151804
País: Portugal
Period.: Diária
Âmbito: Informação Geral

Pág: 35
Cores: Cor
Área: 4,76 x 4,54 cm²
Corte: 1 de 1

ANDEBOL

Águas Santas perde

Apesar de ter vencido ontem os sérvios do Metaloplastika Sabac por 29-25, o Águas Santas foi eliminado da Taça Challange, em andebol. Na 1.ª mão, a equipa portuguesa perdeu 29-21.

Portugal com os três medalhados de 2012 no Mundial sub-20 de andebol feminino

Tipo Meio: Internet
Data Publicação: 27/04/2014
Meio: Correio da Manhã Online
URL: http://www.pt.cision.com/s/?l=d42612b4

Hoje, 13h48

Tamanho Letra Imprimir Comentar Enviar Partilhar Ler Comentários COMENTÁRIO MAIS VOTADO

Sorteio
Portugal com os três medalhados de 2012 no Mundial sub-20 de andebol feminino
Prova disputa-se de 28 de junho a 13 de julho.

Hoje, 13h48 Nº de votos (0) Comentários (0)
Portugal vai defrontar os três medalhados no campeonato do Mundo de 2012 na fase de grupos do Mundial sub-20 de andebol feminino, que se disputa de 28 de junho a 13 de julho, na Croácia.
O sorteio, este domingo realizado em Koprivnica, um dos palcos do Mundial, colocou a seleção portuguesa no Grupo C, juntamente com a campeã Suécia, a vice-campeã França e a Hungria, terceira classificada no Mundial2012, que se disputou na República Checa.
Além dos três primeiros classificados do último Mundial, Portugal vai ainda defrontar o Japão e a República Democrática do Congo, vice-campeões asiáticos e africanos, respetivamente, num grupo no qual passam os três primeiros posicionados à ronda seguinte.

Sporting afastado das meias-finais da Taça EHF de andebol masculino

Tipo Meio: Internet
Data Publicação: 27/04/2014
Meio: Correio da Manhã Online
URL: http://www.pt.cision.com/s/?l=2f7312e9

Hoje, 21h17

Tamanho Letra Imprimir Comentar Enviar Partilhar Ler Comentários COMENTÁRIO MAIS VOTADO

Desporto
Sporting afastado das meias-finais da Taça EHF de andebol masculino
Frankis Carol, Pedro Portela e Bruno Moreira foram os melhores marcadores.
Hoje, 21h17 Nº de votos (0) Comentários (0)
O Sporting falhou, este domingo, a presença nas meias-finais da Taça EHF de andebol masculino ao perder com os húngaros do SC Pick Szeged, por 28-22, no encontro da segunda mão dos quartos de final.
Os "leões", que na primeira mão, disputada a 20 de abril em Mafra tinham vencido por 29-27, acabaram por ser afastados da competição com um agregado de 51-55.
Frankis Carol, com oito golos, Pedro Portela e Bruno Moreira, com quatro golos cada, foram os melhores marcadores no Sporting, no encontro da Hungria.

CISION

Correio do Minho

ID: 53630288

27-04-2014

Tiragem: 8000
País: Portugal
Period.: Diária
Âmbito: Regional

Pág: 24
Cores: Preto e Branco
Área: 27,01 x 10,77 cm²
Corte: 1 de 1

BENFICA 21

Vicente Alamo (GR), Davide Carvalho, Tiago Pereira (1), João Pais, Cláudio Pedroso (4), Paulo Moreno (1), Daniel Chernov, Carlos Carneiro (4), António Areia (4), Hugo Figueira, José Costa (1), Ináxio Carmo, Dario Andrade (5) e Álvaro Rodrigues (1).
Treinador: Jorge Rito.

ABC/UMINHO 20

Humberto Gomes (GR), Fábio Vidrago, Hugo Rocha, Pedro Marques (4), Carlos Siqueira (3), Diogo Branquinho (1), Emanuel Ribeiro, David Tavares, Ricardo Pesqueira (1), Carlos Martins (1), Nuno Grilo (5), Nuno Rebelo, Bruno Dias e João Pinto (5).
Treinador: Carlos Resende.

Árbitros: Duarte Santos e Ricardo Fonseca.

Intervalo: 15-10.

ABC/UMinho sem sorte em casa do Benfica

I DIVISÃO NACIONAL
| Carlos Costinha Sousa |

O ABC/UMinho não foi feliz na deslocação a casa do Benfica, perdendo por 21-20, no jogo da quinta jornada da fase de apuramento de campeão.

O jogo decorreu de feição aos lisboetas que, na primeira parte, conseguiram superiorizar-se aos bracarenses conseguindo construir um resultado que, ao intervalo, permitia alguma tranquilidade, já que as águias venciam por 15-10.

No entanto, no segundo tempo o ABC/UMinho entrou com outra atitude, determinação e acerto e equilibrou de novo a partida, obrigando a uma disputa intensa até ao apito final. E praticamente só aí é que se descortinou um vencedor na partida.

A quatro minutos do fim, Carlos Carneiro converteu com sucesso um livre de sete metros que acabou mesmo por ser decisivo na partida. O benfiquista fez o 21-20 e até ao final do encontro os academistas não conseguiram mudar o rumo do jogo.

DR

Carlos Resende não conseguiu levar o ABC/UMinho à vitória em Lisboa

CISION

ID: 53630287

Correio do Minho

27-04-2014

Tiragem: 8000
País: Portugal
Period.: Diária
Âmbito: Regional

Pág: 24
Cores: Preto e Branco
Área: 27,47 x 22,93 cm²
Corte: 1 de 1

cabinas

Academistas vitoriosos estão no caminho certo para a fase final

COM UM TRIUNFO SOBRE O SP. HORTA, por 24-20, a equipa de juvenis do ABC/UMinho mostrou a sua superioridade e está no caminho certo para aceder à fase final do campeonato.

ABC/UMINHO A 24
Cláudio Silva (GR), Pinheiro (1), André (4), Monteiro (2), Costa, Ferrão (1) e Celso (9). Jogaram ainda Ricardo Costa (4), Alexandre, Gonçalo Areias (3), José Queirós, Rui Araújo e Nuno Azevedo.
Treinador: Jorge Borges.

SP. HORTA 20
André (GR), Francisco Silva (6), Francisco Rosa (1), João Silva (1), Jorge Silva (6), João Dias (2) e João Neves. Jogaram ainda Joaquim Mendonça (1), Yevgen Kostetskyy e Tiago (3).
Treinador: Rui Alves.

Árbitros: Francisco Leite e Porfírio Tavares.

Intervalo: 12-9.

ROSA SANTOS

Jogo equilibrado e aguerrido terminou com o triunfo justo do ABC/UMinho, por 24-20

JUVENIS
| Carlos Costinha Sousa |

Uma exibição personalizada, num jogo equilibrado e aguerrido, a equipa de juvenis A do ABC/UMinho conquistou um triunfo suado, mas mais do que justo, por 24-20, sobre a formação do Sp. Horta.

Este resultado permite aos bracarenses continuarem bem encaminhados na luta pela conquista do acesso à fase final do Campeonato Nacional de Juvenis, já que somaram seis pontos, nesta espécie de liga que disputam com as equipas do Sp. Horta, Sporting e Madeira SAD.

O jogo foi dominado pelos academistas praticamente do início ao fim e os minhotos, a jogar em casa, conseguiram ir mantendo uma vantagem no marcador que, ao intervalo, era de três golos (12-9).

A vantagem do ABC/UMinho foi construída principalmente tendo como base o acerto na finalização de Celso e na capacidade de travar remates do guarda-redes Cláudio Silva, dois dos melhores jogadores em campo e que ajudaram a dar grande tranquilidade à equipa.

Aliás, no segundo tempo, e após a expulsão de jogo de Celso, a equipa ressentiu-se um pouco a nível ofensivo, mostrou-se mais perdulária, mas a nível defensivo continuava a contar com uma excelente exibição de Cláudio Silva. O guarda-redes bracarense esteve muito eficaz e demonstrou excelentes capacidades evitando vários golos dos açorianos.

Até ao final do encontro, os academistas foram mantendo a vantagem no marcador e o apito final confirmou o triunfo por justos 24-20.

Hoje, a partir das 12 horas, o ABC/UMinho defronta o Sporting. Antes, às 10 horas, Sp. Horta e Madeira também jogam.

Jorge Borges (Tr. ABC/UMinho A)
"Temos duas vitórias mas ainda não está nada decidido"

"Apesar de termos duas vitórias ainda não temos o apuramento para a fase final garantido e isso é que é importante. Isso é que é o nosso objectivo. Amanhã [hoje] temos que voltar a fazer o mesmo que fizemos nos dois jogos anteriores. Se não fizermos isso não valem a pena as vitórias de hoje e ontem. Se não estivermos bem, nada do que fizemos até agora vai ter grande valor." "Contra o Sporting temos que continuar a defender bem. É isso que nos tem feito ganhar estes jogos e amanhã [hoje] temos que continuar a fazer o mesmo para conquistarmos a vitória e continuarmos a lutar por aquilo que são os nossos objectivos."

Rui Alves (Tr. Sp. Horta)
"Fomos penalizados por erros próprios"

"Um jogo muito disputado. Ontem fizemos um jogo péssimo que não era a imagem que queríamos deixar. Esta equipa vale mais do que o que mostrou nesse jogo e hoje [ontem], já demonstrámos que temos andebol para disputar taco-a-taco com qualquer equipa. Batemo-nos e o resultado foi incerto até ao fim. Fomos penalizados por erros próprios, mas estamos satisfeitos com o trabalho, mas não com o resultado."

CISION

ID: 53630128

DIÁRIO de Notícias MADEIRA

27-04-2014

Tiragem: 11452
País: Portugal
Period.: Diária
Âmbito: Regional

Pág: 41
Cores: Cor
Área: 17,24 x 23,19 cm²
Corte: 1 de 1

Andebol feminino deu espectáculo no Funchal

O SEGUNDO ENCONTRO ESTÁ AGENDADO PARA DIA 3 DE MAIO ÀS 19 HORAS NO FUNCHAL

HERBERTO D. PEREIRA
desporto@dnoticias.pt

O Madeira SAD ganhou ao Sports num bom jogo.

Para quem ontem assistiu ao primeiro encontro do play-off do 'nacional' da I Divisão em seniores femininos, entre o Sports da Madeira e o Madeira Andebol SAD, e foram muitos os adeptos da modalidade presentes no Pavilhão do Funchal uma certeza ficou uma vez mais.

O andebol feminino madeirense não pode em nenhuma circunstância 'deitar' fora o trabalho que tem sido realizado ao longo dos anos e nestes dois projectos em particular. Se nas duas formações em campo existem algumas andebolistas com anos de modalidade e por isso com muita experiência, o número de jovens com muito potencial e espaço de progressão é encorajador para que o futuro seja encarado com optimismo, haja vontade em trabalhar.

Deste derbi, fica a vitória do Madeira Andebol SAD por 28-22 com 12-11 ao intervalo igualmente favorável à SAD.

Desde logo um excelente espectáculo de promoção do andebol feminino e por isso, de parabéns as duas equipas. Um primeiro 'round' ganho pelo conjunto mais experiente mas que ontem bem poderia ter evitado a atitude revelada na primeira metade.

Uma postura competitiva demasiado optimista. Mérito neste período da partida para o Sports impondo um andebol alegre determinado a que só faltou mais maturidade em alguns momentos.

Na segunda metade, a vantagem do Madeira SAD acentuou-se com alguma naturalidade. O esforço do Sports 'deixou' marcas nesta fase acontecendo erros bem aproveitados pela mais valia do Madeira SAD. O Sports alinhou com, Nadia, Joana, Mariana (4), Ana, Lénia (1), Catarina (2), Mónica (1), Anais (9), Sara (2), Ana Abreu, Joana Ribeiro, Jéssica, Odete (3), Carlota e Josefina. A SAD com, Isabel (1), Andreia Andrade (3), Ana Temtem (1), Claudia (8), Márcia (4), Filipa, Ana Andrade (5), Cristina, Mónica, Soraia (3), Renata (3), Claudia Farinha, Frederica, Catarina, Petra e Sara Gonçalves.

CISION

ID: 53630118

DIÁRIO de Notícias MADEIRA

27-04-2014

Tiragem: 11452
País: Portugal
Period.: Diária
Âmbito: Regional

Pág: 39
Cores: Cor
Área: 10,98 x 16,39 cm²
Corte: 1 de 1

CCF Madeira brilha em Braga

A equipa de juvenis do CCF MAdeira está a apenas uma vitória para garantir a fase final do Campeonato Nacional da I Divisão de andebol masculino.

Na fase de apuramento que se está a decorrer em Braga a formação madeirense somou até ao momento uma vitória e uma derrota e está no segundo lugar que garante o passaporte para a luta pelo título nacional.

No encontro inaugural, disputado na passada sexta-feira os insulares perderam com a equipa da casa, o ABC por 21-18, mas já ontem e diante do Sporting, viriam a somar um precioso triunfo, desta feita por 27-23.

Neste encontro o jovem Francisco Martins foi a figura ao apontar 12 golos.

O passaporte para a fase final será jogado na manhã de hoje com o conjunto madeirense a medir forças com o Sporting da Horta, numa partida que tem início marcado para as 10 horas. De referir que na liderança desta fase está o ABC que soma dois triunfos nos dois jogos já realizados. **P. V. L.**

Madeirenses discutem o apuramento à fase final nacional de juvenis.

CISION

ID: 53630130

DIÁRIO de Notícias MADEIRA

27-04-2014

Tiragem: 11452
País: Portugal
Period.: Diária
Âmbito: Regional

Pág: 41
Cores: Cor
Área: 11,21 x 23,66 cm²
Corte: 1 de 1

SAD desfalcado ainda assim despachou o Avanca. FOTO JOANA SOUSA/ASPRESS

Madeira SAD bate Avanca Marítimo ganha em Gaia

EXCELENTE A VITÓRIA DO MARÍTIMO NO NORTE POR 25-22 FRENTE AO FC GAIA

Com o final do campeonato a caminho, o Madeira Andebol SAD liderado pela técnica Sandra Fernandes mantém uma exemplar prestação nesta segunda fase da competição.

Ontem no Pavilhão do Funchal nova vitória, agora frente ao Avanca por 29-25, com 15-11 ao intervalo igualmente favorável aos madeirenses.

Com este resultado, o Madeira Andebol SAD consolidou o comando da prova, enquanto que o seu adversário ficou com a vida bem mais complicada no que à permanência na principal divisão do andebol português diz respeito.

Um encontro onde apesar da qualidade técnica colectiva ter sido sofrível, coube ao Madeira Andebol SAD o comando dos acontecimentos, consolidado num andebol prático e muito eficaz em termos defensivos em relação ao seu adversário. Com um plantel parco em recursos individuais, onde a vitória da 'sociedade' do andebol masculino fica ainda mais valorizada pois foram alguns andebolistas que actuaram limitados fisicamente e a SAD também não contou com dois juvenis, ao serviço da selecção da Madeira no campeonato nacional.

O Madeira Andebol SAD alinhou com, Fábio Rodrigues, André Correia (2), Eduardo Pinto, Gonçalo Vieira (5), Yoel Morales (2), Luís Gama, Pedro Gomes, Pedro Neves, João Mendes (4), Luís Carvalho, João Pereira, Diogo Gomes (4), Luís Marques (6) e Sérgio Rola (4).

CISION

Diário do Minho

ID: 53631120

27-04-2014

Tiragem: 8500
País: Portugal
Period.: Diária
Âmbito: Regional

Pág: 26
Cores: Cor
Área: 17,43 x 19,06 cm²
Corte: 1 de 2

PERDEU, NA LUZ, PELA MARGEM MÍNIMA (21-20)

ABC sofreu 1.ª derrota na fase final

DR

João Pinto marcou cinco golos

O ABC perdeu, ontem, por 21-20 no pavilhão do Benfica, em encontro da sexta jornada da fase final do campeonato de andebol e segue na terceira posição, com 41 pontos, menos três que o comandante Sporting, com os "leões" a terem mais um jogo disputado.

Por seu turno, o Benfica, com este triunfo, igualou os bracarenses na tabela classificativa, somando 41 pontos cada um.

No encontro de ontem, de que resultou a primeira derrota do ABC nesta fase final, destaque para os academistas João Pinto e Nuno Grilo, com cinco golos cada, feito igualmente conseguido pelo benfiquista Dario Andrade. Pedro Marques marcou quatro.

O ABC chegou ao intervalo a perder por 15-10, mas conseguiu chegar ao empate a 10 minutos do final (19-19), e de novo aos 55 minutos (20-20).

Nos instantes finais, com dois remates ao poste, o ABC não conseguiu marcar e sofreu o golo da derrota.

Depois do Sporting ter vencido em Águas Santas, a ronda completa-se hoje com o Sporting da Horta-FC Porto.

Depois de cinco vitórias consecutivas na fase final, ABC sofreu, ontem, primeira derrota

Grupo B: Fafe venceu

No grupo B, o AC Fafe, a jogar em casa, bateu o Maia ISMAI por 25-24. No Funchal, o Madeira confirmou o favoritismo e venceu o Avanca por 29-25. Em Lisboa, o Passos Manuel venceu o Belenenses por tangencial 23-22.

Águas Santas fora da Europa

O Águas Santas terminou ontem a caminhada nas competições europeias ao ser afastado da Taça Challenge de andebol, nas meias-finais, pelos sérvios do Metaloplastika Sabac, apesar da vitória caseira por 29-25.

Após a derrota em solo sérvio por 29-21, a equipa portuguesa precisava vencer por nove ou mais golos ou vencer por oito golos, mas, nesse caso, a equipa sérvia não poderia marcar mais de 20, ou seja, não poderia marcar tantos golos quanto a equipa portuguesa marcou no primeiro jogo.

Mas, e apesar de a superioridade lusa ter estado patente ao longo dos 60 minutos, o Águas Santas não conseguiu uma vitória por essa diferença.

CISION

Diário do Minho

ID: 53631120

27-04-2014

Tiragem: 8500
País: Portugal
Period.: Diária
Âmbito: Regional

Pág: 1
Cores: Cor
Área: 5,05 x 2,48 cm²
Corte: 2 de 2

DESPORTO PÁGINA 26

ABC sofreu primeira derrota na fase final

CISION

Diário do Minho

ID: 53631150

27-04-2014

Tiragem: 8500
País: Portugal
Period.: Diária
Âmbito: Regional

Pág: 26
Cores: Cor
Área: 17,50 x 11,96 cm²
Corte: 1 de 1

Juvenis do ABC na fase final

A equipa de juvenis do ABC venceu, ontem, o Sporting da Horta por 24-20, em encontro da segunda jornada da fase de apuramento do campeão nacional, disputado no Pavilhão Flávio Sá Leite, e garantiu a presença na fase final da competição.

Com dois triunfos noutros tantos encontros disputados, a equipa bracarense soma seis pontos, mais três que Sporting e Madeira, conjuntos que dividem a segunda posição, pelo que a passagem à fase seguinte está garantida.

AVELINO LIMA

Um ataque do ABC, no jogo de ontem, frente ao Horta

É que hoje, o ABC mede forças com o Sporting (12h00), enquanto o CCF Madeira se bate com o Sporting da Horta (10h00).

Ainda na jornada de ontem, o Sporting perdeu com o CCF Madeira por 27-23.

Recorde-se que são apurados os dois primeiros classificados deste grupo para uma fase final onde já estão Benfica e Águas Santas.

Portugal com os três medalhados de 2012 no Mundial sub-20 de andebol feminino

Tipo Meio: Internet
Data Publicação: 27/04/2014
Meio: Expresso Online
URL: http://www.pt.cision.com/s/?l=70cb0ec6

Domingo, 27 de abril de 2014

Koprivnica, Croácia, 27 abr (Lusa) - Portugal vai defrontar os três medalhados no campeonato do Mundo de 2012 na fase de grupos do Mundial sub-20 de andebol feminino, que se disputa de 28 de junho a 13 de julho, na Croácia.

O sorteio, hoje realizada em Koprivnica, um dos palcos do Mundial, colocou a seleção portuguesa no Grupo C, juntamente com a campeã Suécia, a vice-campeã França e a Hungria, terceira classificada no Mundial2012, que se disputou na República Checa.

Além dos três primeiros classificados do último Mundial, Portugal vai ainda defrontar o Japão e a República Democrática do Congo, vice-campeões asiáticos e africanos, respetivamente, num grupo no qual passam os três primeiros posicionados à ronda seguinte.

Sporting afastado das meias-finais da Taça EHF da andebol masculino

Tipo Meio: Internet
Data Publicação: 27/04/2014
Meio: Expresso Online
URL: http://www.pt.cision.com/s/?l=435b7d6b

Domingo, 27 de abril de 2014

Szeged, 27 abr (Lusa) -- O Sporting falhou hoje a presença nas meias-finais da Taça EHF de andebol masculino ao perder com os húngaros do SC Pick Szeged, por 28-22, no encontro da segunda mão dos quartos de final.

Os "leões", que na primeira mão, disputada a 20 de abril em Mafra tinham vencido por 29-27, acabaram por ser afastados da competição com um agregado de 51-55.

Frankis Carol, com oito golos, Pedro Portela e Bruno Moreira, com quatro golos cada, foram os melhores marcadores no Sporting, no encontro da Hungria.

CISION

O JOGO

ID: 53629701

27-04-2014

Tiragem: 33668
País: Portugal
Period.: Diária
Âmbito: Desporto e Veículos

Pág: 38
Cores: Cor
Área: 9,13 x 16,28 cm²
Corte: 1 de 1

AGENDA

ANDEBOL >> Campeonato Nacional – Fase final/6ª jornada – Grupo A: Sp. Horta-FC Porto, 22h00, Pavilhão Desportivo da Horta. Taça EHF – Quartos de final/2ª mão: Pick Szeged-Sporting, 18h15, Varosi Sportsamok Szeged (Hungria).

BASQUETEBOL >> Campeonato da Liga - Play-off - 1ª eliminatória/4ª jornada: Ovarense-V. Guimarães, 16h00; Algés-Sampaense, 18h00.

FUTEBOL >>
Taça da Liga – Meia-final: FC Porto-Benfica, 18h15, Estádio do Dragão.
II Liga – 40ª Jornada: Portimonense-Ac. Viseu; Santa Clara-Moreirense; Trofense-Oliveirense; Aves-Covilhã; Leixões-Tondela; Atlético-Feirense; Beira-Mar-União; Penafiel-Chaves; Sporting B-FC Porto B; Braga B-Marítimo B.
Campeonato Nacional de Seniores – Apuramento de campeão – Zona Norte – 11ª jornada: V. Guimarães B-Vizela; S. João Ver-Cesarense; Limianos-Boavista; Freamunde-Bragança. Zona Sul – 11ª jornada: Pinhalnovense-Mafra; BC Branco-Sertanense; Ferreiras-Loures. Manutenção/Descida – Série A: Fafe-Santa Maria; Valenciano-Vianense; Vilaverdense-Pedras Salgadas; Ninense-Mirandela. Série B: Felgueiras 1932-Tirsense; Ribeirão-Varzim; Oliveirense-Lixa; Joane-Famalicão. Série C: Amarante-Salgueiros 08; Gondomar-Vila Flor; Sousense-Camacha; Coimbrões-Perafita. Série D – 11ª jornada: Lourosa-Cinfães; Anadia-Sp. Espinho; Grijo-Estarreja; L. Vildemoinhos-Bustelo. Série E – 11ª jornada: Naval-Aguias Moradal; Carapinheirense-Tourizense; Manteigas-Nogueirense (Coimbra); Pampilhosa-Sourense. Série F – 11ª jornada: Carregado-Torreense; Lourinhanense-Fátima; Portomosense-Caldas; Riachense-Alcanenense. Série G – 11ª jornada: Ideal-Praiense (15h00); Elvas-Casa Pia; CF Benfica-Operario (14h00); 1º Dezembro-Sintrense. Série H – 11ª jornada: Louletano-Esp. Lagos; Montemor-Almodovar; Barreirense-Quarteirense. Jogos às 16h00.
Juniores A – I Divisão – 2ª Fase – 11ª Jornada – Apuramento de Campeão: Benfica-Leiria, 16h00, Caixa Futebol Campus.
Juniores B – 2ª Fase – 10ª Jornada – Manutenção/Descida – Série A: Limianos-Os Sandinenses, 11h00; Vizela-Gil Vicente, 11h00. Série E: Portimonense-V. Setúbal; Belenenses-Imortal, 15h00.
Sub 15 – Estágio de Observação: Treinos, 10h00 e 15h30, Centro de Estágio e Formação Desportiva de Rio Maior.

FUTEBOL FEMININO >>
Campeonato Nacional Feminino – 2ª fase/Apuramento do campeão – 4ª Jornada: Futebol Benfica-Ouriense, 16h00; Albergaria A-dos-Francos, 16h00. 2ª Fase – 5ª Jornada – Despromoção: Boavista-1º Dezembro, 16h00; Vilaverdense-Fut. Setúbal, 16h00; Cesarense-Valadares, 16h00.
Sub-16 – Estágio de Observação: Treinos 10h00 e 16h00, Centro de Estágio e Formação Desportiva de Rio Maior.

HÓQUEI EM PATINS >>
I Divisão – 25ª Jornada: Sporting-FC Porto, 16h00, Pavilhão Municipal de Alenquer.

JUDO >> Campeonato da Europa, com participação de judocas portugueses, prova a decorrer em Montpellier (França).

VOLEIBOL >> *2ª Ronda de* apuramento para Europeu 2014 Juniores: Suécia-França, 15:00; Portugal-Bélgica, 17h30. Jogos no Pavilhão do Castêlo da Maia.

CISION

O JOGO

ID: 53629617

27-04-2014

Tiragem: 33668
País: Portugal
Period.: Diária
Âmbito: Desporto e Veículos

Pág: 31
Cores: Preto e Branco
Área: 26,55 x 9,39 cm²
Corte: 1 de 1

ÁGUAS SANTAS 29 METALOPLASTIKA 25

>> Pavilhão do Águas Santas
>> 1º árbitro Konstantinos Katsikis (Grécia)
>> 2º árbitro Michalis Michaildis (Grécia)

Telmo Ferreira	Gr	Gr	Darko Asic
Jorge Sousa	4	Gr	B. Vladisavljevic
Pedro Cruz	9	1	Filip Marjanovic
Mário Lourenço	-	2	Branko Kankaras
Eduardo Salgado	4	1	Bogdan Meduric
Bosko Bjelanovic	2	3	Nemanja Obradovic
Juan Couto	3	4	Nemanja Grujicic
Mário Oliveira	-	-	Milos Mitrovic
João Afonso	1	1	Milos Prodanovic
Nuno Roque	6	3	Z. Milosavljevic
Tiago Rodrigues	nj	10	Milos Dragas
Humberto Ferreira	nj	nj	Josef Holpert
Pedro Vieira	nj	nj	Nemanja Aleksic
Miguel Vieira	nj	nj	Vuk Stevanovic
Rui Duarte	Gr/nj	nj	Bojan Palevic
		nj	Milos Markovc
TREINADOR PAULO FARIA		TREINADOR SLAVKO NOVAKOCIC	

ao intervalo 15-11

Marcha 2-1 (5'); 5-2 (10'); 5-5 (15'); 9-6 (20'); 11-9 (25'); 15-11 (30'); 17-13 (35'); 20-16 (40'); 24-18 (45'); 26-19 (50'); 27-22 (55'); 29-25 (60')

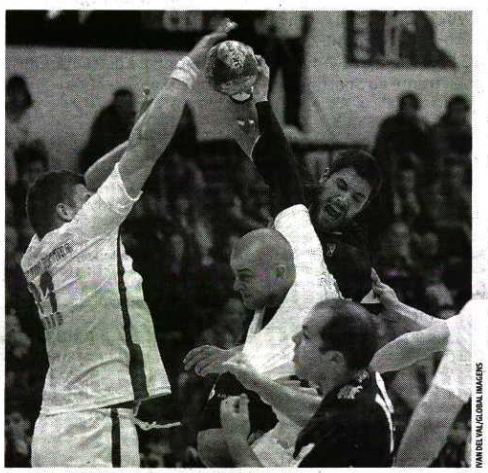

IVAN DEL VAL/GLOBAL IMAGENS

Esforço > Nuno Roque com a bola perante a defesa sérvia

TAÇA CHALLENGE Vitória clara que deixou um sabor muito amargo

Águas Santas esteve com um pé na final

"Foi lá...". Era este o desabafo dos jogadores do Águas Santas no final da segunda mão da meia-final da Taça Challenge, jogo em que se despediram da prova e falhara a presença na final, por uma diferença de cinco golos. A vantagem que o Metaloplastika trouxe da Sérvia foi inultrapassável, por ser muito dilatada (oito golos), mas a equipa maiata esteve bem perto de igualar a eliminatória, pois a meio do segundo tempo, por duas vezes (25-18 e 26-19) esteve a um único golo de a igualar. Depois, duas exclusões, por duas vezes, quebraram a embalagem do Águas Santas, que foi sempre corajoso e ambicioso.

Os sérvios conseguiram finalmente respirar, o que, associado à eficiência de Milos Dragas, foi decisivo. O "Águas" caiu de pé! **Augusto Ferro**

DECLARAÇÕES

Paulo Faria
TREINADOR DO ÁGUAS SANTAS

"A eliminatória foi perdida na Sérvia"

"Existe mais uma catedral do andebol em Portugal. Hoje, tivemos um apoio impressionante que nunca tinha visto. Só tenho a agradecer", foram as primeiras palavras de Paulo Faria. Depois referiu-se aos jogadores: "Aguentar esta equipa fisicamente muito forte foi excelente. Fizemos um excelente jogo. A eliminatória foi perdida na Sérvia e não aqui. Foi na segunda parte lá...,uma vez que estávamos a ganhar ao intervalo".

CISION

O JOGO

ID: 53629620

27-04-2014

Tiragem: 33668
País: Portugal
Period.: Diária
Âmbito: Desporto e Veículos

Pág: 31
Cores: Preto e Branco
Área: 4,66 x 18,11 cm²
Corte: 1 de 1

NA HORTA

Dragão atrás da liderança

Sporting da Horta e FC Porto encerram hoje a 6ª jornada do Grupo A do nacional, em encontro agendado para as 21 horas. O clube açoriano já não vence em casa frente aos portistas desde setembro de 2009, altura em que venceu por 24-22. E em caso de nova derrota, os azuis e brancos reassumem a liderança. **M.F.**

GRUPO A

RESULTADO — **6ª jornada**

Águas Santas	29-36	Sporting
Benfica	21-20	ABC

Hoje

Sp. Horta	21h00	FC Porto

CLASSIFICAÇÃO

	J	V	E	D	GM-GS	P
1º SPORTING	6	3	1	2	180-165	44
2º FC Porto	5	4	0	1	149-120	43
3º ABC	5	4	0	1	127-112	41
4º Benfica	6	2	1	3	162-155	41
5º Águas Santas	5	2	0	3	134-155	36
6º Sporting Horta	5	0	0	5	125-170	25

PRÓXIMA JORNADA — **7ª**

SÁBADO 03/05/2014: Benfica-Águas Santas; FC Porto-Sporting; ABC-Sp. Horta

GRUPO B

RESULTADO — **6ª jornada**

AC Fafe	25-24	ISMAI
Madeira SAD	29-25	Avanca
Passos Manuel	23-23	Belenenses

CLASSIFICAÇÃO

	J	V	E	D	GM-GS	P
1º MADEIRA SAD	6	5	0	1	187-169	35
2º ISMAI	6	4	1	1	178-157	32
3º Belenenses	6	2	2	2	166-155	31
4º Passos Manuel	6	2	2	2	160-165	29
5º AC Fafe	6	1	0	5	151-173	24
6º Avanca	6	1	1	4	142-165	22

PRÓXIMA JORNADA — **7ª**

SÁBADO 03/05/2014: Madeira SAD-Fafe; Belenenses-ISMAI; Avanca-Passos Manuel

CISION

O JOGO

ID: 53629613

27-04-2014

Tiragem: 33668
País: Portugal
Period.: Diária
Âmbito: Desporto e Veículos

Pág: 31
Cores: Preto e Branco
Área: 21,96 x 18,42 cm²
Corte: 1 de 1

ANDEBOL

CAMPEONATO NACIONAL >> Águias voltaram aos triunfos frente a um adversário que ainda não tinha perdido nesta fase final. Encarnados tiveram sete golos de vantagem, mas ainda tremeram na segunda parte

Sinal vermelho ao ABC

BENFICA 21
ABC 20

>> Pavilhão nº 2 da Luz
>> 1º árbitro Duarte Santos
>> 2º árbitro Ricardo Fonseca

	D/R		D/R
Hugo Figueira	9/27	Humberto Gomes	13/34
Vicente Álamo	1/3	Emanuel Ribeiro	nj
		Bruno Dias	nj
	G/R		G/R
Danil Chernov	-/-	Fábio Vidrago	-/1
Carlos Carneiro	4/8	Pedro Seabra	4/9
António Areia	4/6	Ricardo Pesqueira	1/1
José Costa	1/4	Carlos Martins	1/1
Dario Andrade	5/9	Nuno Grilo	5/10
Álvaro Rodrigues	1/1	Nuno Rebelo	-/1
Tiago Pereira	1/1	Hugo Rocha	-/-
João Pais	-/-	Carlos Siqueira	3/4
Cláudio Pedroso	4/7	Diogo Branquinho	1/1
Paulo Moreno	1/1	David Tavares	-/-
Inácio Carmo	-/1	João Pinto	5/8
Davide Carvalho	nj		

TREINADOR	TREINADOR
JORGE RITO	CARLOS RESENDE

ao intervalo 15-10

Marcha 1-2 (5'), 5-4 (10'), 8-4 (15'), 12-7 (20'), 14-7 (25'), 15-10 (30'), 17-12 (35'), 18-15 (40'), 19-15 (45'), 19-19 (50'), 20-19 (55') e 21-20 (60')

D/R defesas/remates; G/R golos/remates

Paulo A. Teixeira

Depois da dramática derrota na última jornada, frente ao FC Porto, nos derradeiros segundos, o Benfica estava proibido de perder mais pontos para continuar a sonhar com o título e o triunfo sobre o ABC, que ainda não tinha perdido na fase final, acaba por ser um balão de oxigénio para os encarnados, embora continuem a depender de terceiros para chegar à liderança.

A equipa da casa entrou muito bem no desafio e soube aproveitar as inúmeras falhas defensivas dos minhotos. O Benfica chegou mesmo a ter sete golos de vantagem e parecia ter o jogo controlado. No entanto, as palavras de Carlos Resende, ao intervalo, motivaram os seus jogadores e, com uma defesa mais pressionante, o ABC começou a aproximar-se das águias, privadas do pivô José Costa desde os 39', por cartão vermelho direto.

Numa etapa complementar com muitas paragens e exclusões, o fantasma das reviravoltas dos adversários nos minutos finais começou a pairar na Luz, já que o ABC acabou mesmo por recuperar e igualou a partida, num período em que João Pinto estava bastante inspirado. A igualdade foi quebrada por Carlos Carneiro num livre de sete metros, a três minutos e meio do final. Humberto Gomes ainda tentou lançar um contra-ataque nos últimos segundos, mas a bola foi parar às mãos de Tiago Pereira.

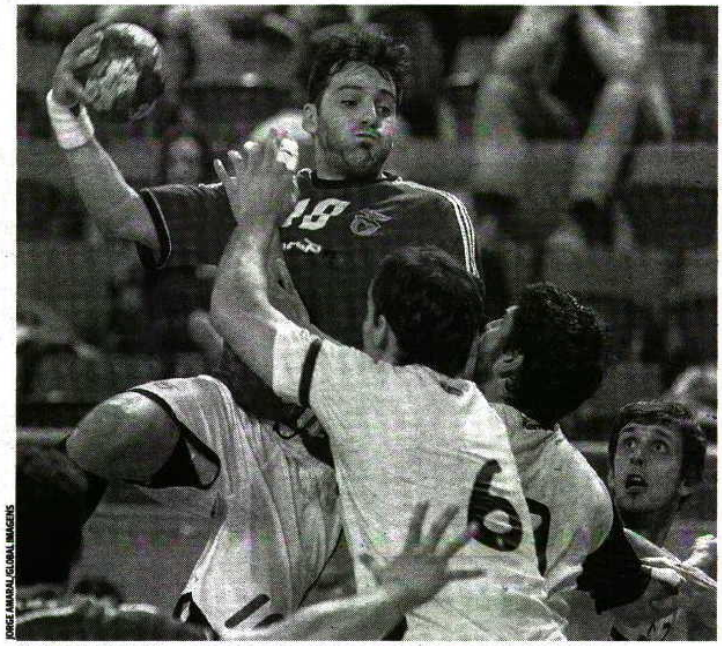

JORGE PAIVA/FOTOSPORT IMAGENS

Carlos Carneiro > Central procura o passe para os seis metros

FIGURA

Cláudio Pedroso

Batalhador e com poder de fogo

É verdade que não marcou numa segunda parte de fraca produção ofensiva das águias, mas o lateral-direito dos encarnados teve um papel determinante no triunfo. Marcou quatro golos, com eficácia de 57 por cento aos nove metros e fez oito assistências, sendo mais um jogador batalhador.

Não é fácil libertar a equipa do que tem acontecido nos últimos tempos. Não desistimos do título enquanto for possível
Jorge Rito
> TR. BENFICA

Foi uma primeira parte muito mal conseguida em termos defensivos. O ABC deve assumir-se como uma equipa que quer voltar à Europa
Carlos Resende
> TR. ABC

Sporting eliminado na Taça EHF - O Jogo

Tipo Meio: Internet
Data Publicação: 27/04/2014
Meio: Jogo Online
URL: http://www.pt.cision.com/s/?l=cb0d936

Leões perderem, na Hungria, por 28-22

O Sporting foi eliminado da Taça EHF, ao ser derrotado, pelo Szeged, na Hungria, por 28-22 (16-10 ao intervalo).

Os leões, que tinham triunfado no jogo da primeira mão destes quartos de final, por 29-27, perderam, desta forma, o acesso à final four da competição

CISION

ID: 53630506

Jornal da MADEIRA

27-04-2014

Tiragem: 14900
País: Portugal
Period.: Diária
Âmbito: Regional

Pág: 17
Cores: Preto e Branco
Área: 4,88 x 8,04 cm²
Corte: 1 de 1

ANDEBOL DO MARÍTIMO TRIUNFA EM GAIA

Para a 1.ª jornada da 2.ª fase da 2.ª divisão masculina de Andebol, o Marítimo foi, ontem à tarde, ao norte do país, e derrotou o FC Gai, por três golos (25-22). Os nortenhos chegaram ao intervalo na frente (13-14), mas os "verde-rubros" reagiram bem na 2.ª parte e com um parcial de 12-8 regressaram ao Funchal com três pontos na bagagem. Neste encontro, pela equipa de Frederico Machado marcaram: Marco Gil (8 golos), António Franco (6), Márcio Abreu (4), Paulo Moura (3), José Menezes (2) e José Azevedo (2).

CISION
ID: 53630502
Jornal da MADEIRA
27-04-2014
Tiragem: 14900
País: Portugal
Period.: Diária
Âmbito: Regional
Pág: 17
Cores: Preto e Branco
Área: 15,78 x 23,11 cm²
Corte: 1 de 1

Favoritismo da SAD diante do "Sports"

ALFREDO RODRIGUES

O dérbi decorreu de forma equilibrada, mas com a experiência das atletas do Madeira SAD a resolver.

Vasco Sousa
vascosousa@jornaldamadeira.pt

Por 28-22 se cifrou o 1.º jogo, à melhor de três, referente aos quartos de final da 1.ª Divisão feminina de andebol entre o Madeira SAD e o Sports da Madeira. Ontem à tarde, no pavilhão do Funchal, a "sociedade" madeirense (vencedora da fase regular) limitou-se a gerir o seu - enorme - favoritismo neste dérbi regional, diante de um "Sports" (8.º na 1.ª fase), que procurou equilibrar o mais que pôde este confronto. No final, o Madeira SAD ganhou o 1.º "round" por seis bolas (28-22), com um equilibrado 12-11 ao intervalo e 16-11 na 2.ª parte. Pela SAD marcaram: Cláudia Aguiar (8 golos), Ana Andrade (5), Márcia Abreu (4), Andreia Andrade, Soraia Lopes e Renata Tavares (todas 3), Isabel Góis e Ana Temtem (ambas 1). Do lado do "Sports" os tentos foram da autoria de: Anaís Gouveia (9); Mariana Sousa (4), Odete Freotas (3), Catarina Fernandes e Sara Sousa (ambas 2), Lénia Mateus e Mónica Gomes (ambas 1). Assim, o Madeira SAD se ganhar o 2.º jogo qualifica-se para as meias-finais, com o "Sports" a tentar levar a decisão da eliminatória para a "negra".

MASCULINOS SUPERAM AVANCA

Já na fase final - Grupo B (manutenção/descida) da 1.ª Divisão masculina, o Madeira SAD recebeu e ganhou, no Funchal, ao Avanca, por 29-25, com 15-11 ao intervalo e 14-14 na 2.ª parte. Pela equipa orientada por Sandra Fernandes - que ocupa o 1.º lugar desta "poule" - jogaram e marcaram: Luís Marques (6 golos); Gonçalo Vieira (5); João Mendes, Diogo Gomes e Sérgio Rola (todos 4); André Correia e Yoel Morales (ambos 2).

CISION

ID: 53628851

Jornal de Notícias

27-04-2014

Tiragem: 84969
País: Portugal
Period.: Diária
Âmbito: Informação Geral

Pág: 37
Cores: Cor
Área: 6,31 x 26,94 cm²
Corte: 1 de 1

AGENDA

ANDEBOL - 1.ª Divisão (Fase Final) - Grupo A - Sp. Horta-F. C. Porto (22).
Taça EHF (Quartos de final - 1.ª Mão) - Pick Szeged-Sporting (18.15).
ATLETISMO - 2.ª Meia-Maratona de Almada - Às 10.30 h, com partida e chegada no Almada Fórum.
BASQUETEBOL - Liga - Play-off (Quartos de final - Jogo 4) - Ovarense-V. Guimarães (16); Algés-Sampaense (18).
CICLISMO - 6.º Grande Prémio Liberty Seguros/Volta às Terras de Santa Maria - 3.ª Etapa - Europarque de Santa Maria da Feira (74 km - CR). 4.ª Etapa - Circuito do Castelo de Santa Maria da Feira/Troféu Fernando Mendes (6,6 km).
FUTEBOL - Taça da Liga (Meias-finais) - F. C. Porto-Benfica (18.15).
2.ª Liga - Portimonense-Ac. Viseu (16), Santa Clara-Moreirense (16), Trofense-Oliveirense (16), Aves-Sp. Covilhã (16), Leixões-Tondela (16), Atlético-Feirense (16), Beira-Mar-U. Madeira (16), Penafiel-Chaves (16), Sporting B-F. C. Porto B (16), Braga B-Marítimo B (16).
Nacional de Seniores (2.ª Fase) - Subida - Zona Norte - V. Guimarães B-Vizela, S. João Ver-Cesarense, Limianos-Boavista, Freamunde-Bragança. Zona Sul - BC Branco-Sertanense, Oriental-U. Leiria, Pinhalnovense-Mafra, Ferreiras-Loures. Descidas - Série A - Ninense-Mirandela, Fafe-Sta Maria, Valenciano-Vianense, Vilaverdense-P. Salgadas. Série B - Felgueiras 1932-Tirsense, Joane-Famalicão, Ribeirão-Varzim, AD Oliveirense-Lixa. Série C - Gondomar-Vila Flor, Amarante-Salgueiros 08, Sousense-Camacha, Coimbrões-Perafita. Série D - Lourosa-Cinfães, Anadia-Sp. Espinho, Grijó-Estarreja, Lus. Vildemoinhos-Bustelo. Série E - Naval-Á. Moradal, Carapinhense-Tourizense, Manteigas-AD Nogueirense, Pampilhosa-Sourense. Série F - Carregado-Torreense, Lourinhanense-Fátima, Portomosense-Caldas, Riachense-Alcanenense. Série G - Sp. Ideal-Praiense, Elvas-Casa Pia, Fut. Benfica-Operário (14), 1.º Dezembro-Sintrense. Série H - Louletano-Esp. Lagos, U. Montemor-Almodôvar, Barreirense-Quarteirense. Jogos às 16 h.
Juniores A - 1.ª Divisão Nacional (2.ª Fase) - Ap. Campeão - Benfica-U. Leiria (16).
Juniores B - Ap. Descidas (2.ª Fase) - Série A - Limianos-Sandinenses (11), Vizela-Gil Vicente (11). Série E - Portimonense-V. Setúbal (15), Belenenses-Imortal (15).
A. F. Algarve - 1.ª Divisão - Armacenenses-Silves, Guia-Aljezurense, Imortal-Figueirense, 11 Esperanças-Almansilense, Lagoa-Moncarapachense, Odeaxere-Culatrense, Int. Almancil-Faro Benfica, Pademense-Lusitano VRSA, Monchiquense-Castromarinense. Jogos às 16 h.
A. F. Aveiro - 1.ª Divisão - Águeda-At. Famalicão, Soutense-Fiães, Avanca-Canedo, Sanjoanense-Esmoriz, Ol. Bairro-Gafanha, AD Valonguense-Mourisquense, Paivense-Cucujães, Carregosense-Milheiroense, Mealhada-Alba. Jogos às 16 h.
A. F. Beja - 1.ª Divisão - P. Milfontes-Serpa, S. Marcos-Odemirense, Cuba-Aljustrelense, Piense-Aldenovense, Vasco Gama-Guadiana, Cabeça Gorda-Castrense, B. Conceição-Rosairense. Jogos às 16 h.
A. F. Braga - Divisão Pró-Nacional - Esposende-Dumiense, Vieira-Pevidém, Travassos-Santa Eulália, Serzedelo-Torcatense, Marinhas-Maria Fonte, Porto D'Ave-Taipas, Celeirós-Celoricense, Ronfe-Brito, Arões-Merelinense. Jogos às 16 h.
A. F. Bragança - Divisão de Honra - Vilariça-Mirandela, Poiares-Bragança B, Rebordelo-Águia, Minas Argozelo-Vinhais, Africanos-Frebixo Esp. Cinta, Moncorvo-Mirandês. Jogos às 16 h.
A. F. Coimbra - Divisão de Honra - Góis-Ançã, Arganil-Lagares Beira, Poiares-Ac. Coimbra, Brasfemes-Tocha, União FC-Penelense, Touring-Eirense, Ol. Hospital-Febres, Pampilhosense-V. Mocidade. Jogos às 16 h.
A. F. Évora (2.ª Fase) - Divisão D'Élite - Subidas - Cabrela-At. Reguengos, Redondense-Sp. Viana, Juv. Évora-Orioienses. Descidas - Lavre-Calipolense, Perolivense-Portel, Monte Trigo-Estremoz. Jogos às 16 h.
A. F. Leiria - Divisão de Honra - Pelariga-Moita Boi, Vieirense-Peniche, Alq. Serra-Meirinhas, Pataiense-Alcobaça, Pombal-Marinhense, Fig. Vinhos-Nazarenos, GRAP-L. Marrazes, Guiense-Beneditense. Jogos às 16 h.
A. F. Lisboa - Divisão Pró Nacional - Sp. Lourel-Sacavenense, Povoense-Oeiras, Ponterrolense-Murteirense, At. Cacém-Santa Iria, Alverca-Real, Malveira-A. Musgueira, Bucelenses-Tires, Pero Pinheiro-V. Franca Rosário. Jogos às 16 h.
A. F. Portalegre - 1.ª Divisão - Terrugem-Montargilense, Gavionenses-Gafetense, Santo Amaro-Arronches, Mosteirense-Condestável, Crato-Fronteirense, Eléctrico-Degoladense. Jogos às 16 h.
A. F. Porto - Divisão d'Elite Pró-Nacional - Candal-Paredes, Vila Meã-Varzim B, Valonguense-Aliados, S. Rio Tinto-Pedras Rubras, Leça-Ol. Douro, Barrosas-Lousada (Zona Desp. Felgueiras), Padroense-Nogueirense, Infesta-Sobrado, S. Pedro Cova-Rebordosa, Serzedo-S. Martinho. Jogos às 16 h.
Divisão de Honra - Gulpilhares-Pedrouços, Leverense-Canidelo, Cítánia Sanfins-Castelo Maia, Maia Lidador-Valadares, Foz-Gondim, Lavrense-Gens, A. Gandra-S. Félix (Cidade Desp. Paredes), D. Sandinenses-Vila FC. Jogos às 16 h.
1.ª Divisão - Série 1 - Balasar-At. Rio Tinto, Alfenense-Lus. Santa Cruz, Pedroso-Arcozelo (Olival), Bougadense-Senhora Hora, Canelas 2010-Custóias, Vila Chã-Progresso (Labruge), Avintes-Crestuma, Folgosa-Perosinho. Série 2 - Melres-Rio Moinhos, Ataense-Vila Caiz (CD Valbom), Balão-Vilarinho, Caide Rei-Alpendorada, Livração-Á. Eiriz, Nun'Álvares-Sobrosa, Ferreira-Sp. Campo, Penamaior-Marco 09. Jogos às 16 h.
2.ª Divisão - Série 1 - Ramaldense-Milheirós (Inatel/Ramalde), Ermesinde 1936-S. Vítor, Águas Santas-E. Fânzeres, Sp. Cruz-Torrão, Moc. S. Gemil-Desp. Portugal (SP Fins). Série 2 - Parada-Airães, Soalhães-Salvadorense, Baltar-Codessos, Sobreirense-Lamoso, Raimonda-Âncede. Jogos às 16 h.
Juvenis - 1.ª Divisão (2.ª Fase) - Salgueiros 08-Freamunde (9 - CD Campanhã), P. Ferreira-Trofense (11).
Iniciados - 1.ª Divisão (2.ª Fase) - Panafiel-Padroense (9), Freamunde-Varzim (11).
A. F. Santarém - 1.ª Divisão - Fazendense-Amiense, Ouriense-Benavente, Coruchense-Pontêvel, Emp. Comércio-Torres Novas, Cartaxo-Abrantina, Chamusca-Assentiz, U. Tomar-Mação. Jogos às 16 h.
A. F. Setúbal - 1.ª Divisão - P. Pires-Banheirense, M. Caparica-Alcochetense, Sesimbra-Arrentela, Fabril-Amora, Grandoiense-Palmelense, Pescadores-BM Almada, U. Montemor-Alfarim, C. Indústria-Almada. Jogos às 16 h.
A. F. Viana do Castelo - 1.ª Divisão - Neves-Darquense, Bertiandos-Vila Fria, Melgacense-Monção, Vit. Pilães-Cerveira, Campos-Moreira Lima, Correlhã-Lanheses, Castelense-At. Arcos, Ponte Barca-Courense. Jogos às 16h.
A. F. Vila Real - Divisão de Honra - Valpaços-Sabroso, Mondinense-Vidago, Vila Real-Cerva, V. Pouca Aguiar-Fontelas, Ribeira Pena-Alijoense, Régua-Vilar Perdizes, Montalegre-Abambres, Mesão Frio-Noura. Jogos às 16 h.
A. F. Viseu - Divisão de Honra - Carregal Sal-M. Beira, F. Aves-Mortágua, Mangualde-Parada, Semancelhe-Nespereira, Sampedrense-Castro Daire, Fornelos-Paivense, Resende-Ol. Frades, P. Castelo-Sátão. Jogos às 16 h.
HÓQUEI EM PATINS - 1.ª Divisão Nacional - Sporting-F. C. Porto (16 - Pav. Alenquer).

CISION

Jornal de Notícias

ID: 53628920

27-04-2014

Tiragem: 84969
País: Portugal
Period.: Diária
Âmbito: Informação Geral

Pág: 40
Cores: Cor
Área: 17,60 x 21,38 cm²
Corte: 1 de 1

ANDEBOL //LIGA

Águia ajuda leão e dragão

Benfica impõe primeira derrota da fase final ao ABC, mas não se livra de susto

Arnaldo Martins
desporto@jn.pt

EM JOGO da sexta jornada da fase final, o Benfica venceu, ontem, o ABC, por 21-20, impondo, assim, a primeira derrota ao conjunto bracarense nesta etapa da competição. Os encarnados venciam, ao intervalo, por 15-10, mas na segunda parte permitiram a recuperação da formação minhota, que chegou mesmo ao empate, a 20 golos, a cinco minutos do fim. Logo a seguir, Carlos Carneiro fez o golo da vitória encarnada, num jogo que não teve golos nos derradeiros quatro minutos. Com este resultado, ABC e Benfica ficam a dois pontos do F. C. Porto, que joga hoje nos Açores, e a três do líder Sporting.

JORGE AMARAL / GLOBAL IMAGENS

Carlos Carneiro, muito marcado, apontou o golo decisivo que deu a vitória às águias

BENFICA 21
ABC 20

Local: Pavilhão da Luz, n.º 2
Árbitros: Duarte Santos e Ricardo Fonseca
BENFICA: Vicente Yeste, Hugo Figueira, Davide Carvalho, Tiago Pereira (1), João Pais, Claudio Pedroso (4), Paulo Moreno (1), Danil Chernov, Carlos Carneiro (4), António Areia (3), José Costa, Inácio Carmo, Dario Andrade (5) e Álvaro Rodrigues (1).
Treinador: Jorge Rito
ABC: Humberto Gomes e Bruno Dias; Fábio Antunes, Hugo Rocha, Pedro Marques (4), Carlos Siqueira (3), Diogo Branquinho (1), Emanuel Ribeiro, David Tavares, Ricardo Pesqueira (1), Carlos Martins (1), Nuno Pereira (5), Nuno Rebelo e João Pinto (5).
Treinador: Carlos Resende
Ao intervalo: 15-10

GRUPO A

Benfica	21 - 20	ABC
Águas Santas	29 - 36	Sporting
Sp. Horta	(Hoje - 21h)	F. C. Porto

	P	J	V	E	D	F-C
1 **Sporting**	44	6	3	1	2	180-165
2 **F. C. Porto**	43	5	4	0	1	149-120
3 **ABC**	41	5	4	0	1	127-112
4 **Benfica**	41	6	2	1	3	162-155
5 **Águas Santas**	36	5	2	0	3	134-155
6 **Sp. Horta**	25	5	0	0	5	125-170

PRÓXIMA JORNADA 03/05/2014

ABC	-	Sp. Horta
Benfica	-	Águas Santas
F. C. Porto	-	Sporting

GRUPO B

Fafe	25 - 24	Maia-ISMAI
Madeira SAD	29 - 25	Avanca
P. Manuel	23 - 22	Belenenses

	P	J	V	E	D	F-C
1 **Madeira SAD**	35	6	5	0	1	187-169
2 **Maia-ISMAI**	32	6	4	1	1	178-157
3 **Fafe**	24	6	1	0	5	151-173
4 **Avanca**	22	6	1	1	4	142-165
5 **P. Manuel**	13	6	3	1	2	160-164
6 **Belenenses**	11	6	2	1	3	165-155

PRÓXIMA JORNADA 03/05/2014

Avanca	-	P. Manuel
Belenenses	-	Maia-ISMAI
Madeira SAD	-	Fafe

Portugal com os três medalhados de 2012 no Mundial sub-20 de andebol feminino

Tipo Meio: Internet
Data Publicação: 27/04/2014
Meio: MSN Online
Autores: Paulo Cunha
URL: http://www.pt.cision.com/s/?l=174e8fab

actualizado: Sun, 27 Apr 2014 16:11:42 GMT

Portugal vai defrontar os três medalhados no campeonato do Mundo de 2012 na fase de grupos do Mundial sub-20 de andebol feminino, que se disputa de 28 de junho a 13 de julho, na Croácia.

© 2007 LUSA - Agência de Notícias de Portugal, S.A.
PAULO CUNHA/LUSA

O sorteio, hoje realizada em Koprivnica, um dos palcos do Mundial, colocou a seleção portuguesa no Grupo C, juntamente com a campeã Suécia, a vice-campeã França e a Hungria, terceira classificada no Mundial2012, que se disputou na República Checa.
Além dos três primeiros classificados do último Mundial, Portugal vai ainda defrontar o Japão e a República Democrática do Congo, vice-campeões asiáticos e africanos, respetivamente, num grupo no qual passam os três primeiros posicionados à ronda seguinte.
Portugal, que regressa 11 anos depois a Mundial sub-20 feminino, vai jogar em Zagreb a fase de grupos, estreando-se frente à França, a 28 de junho, defrontando no dia seguinte a Suécia.
A 01 de julho, Portugal defronta a Hungria e joga dois dias depois com o Japão, fechando a fase de grupos a 05 de julho com a RD Congo.
Angola, campeã africana, está no Grupo B, juntamente com Dinamarca, Holanda, Alemanha, Sérvia e Argentina, enquanto o Brasil, campeão pan-americano, ficou na "poule" D, com Rússia, Roménia, Eslovénia, China e Tunísia.
NFO // NFO

CISION

ID: 53628625

Publico

27-04-2014

Tiragem: 34258
País: Portugal
Period.: Diária
Âmbito: Informação Geral

Pág: 50
Cores: Preto e Branco
Área: 5,00 x 8,01 cm²
Corte: 1 de 1

Andebol

Águas Santas eliminado da Taça Challenge

O Águas Santas terminou ontem a caminhada nas provas europeias, ao ser afastado da Taça Challenge de andebol, nas meias-finais, pelos sérvios do Metaloplastika Sabac, apesar da vitória caseira por 29-25, que não foi suficiente para inverter o 21-29 da primeira mão. No campeonato nacional, o Benfica (com mais um jogo) igualou o ABC no terceiro lugar, ao vencer no pavilhão da Luz por 21-20.

CISION

ID: 53629711

Record

27-04-2014

Tiragem: 78869
País: Portugal
Period.: Diária
Âmbito: Desporto e Veículos

Pág: 36
Cores: Cor
Área: 10,68 x 11,85 cm²
Corte: 1 de 1

VITÓRIA INSUFICIENTE NA RECEÇÃO AO METALOPLASTIKA

Águas Santas falha final

Terminou ontem a carreira internacional do Águas Santas esta época. A equipa maiata venceu o Metaloplastika, por 29-25, no jogo da segunda mão das meias-finais, mas não conseguiu anular a pesada derrota averbada na Sérvia, por 29-21, no primeiro encontro.

O Águas Santas despede-se assim das competições europeias, mas sai de cabeça erguida. O conjunto português esteve perto de conseguir a proeza de chegar à final, quando, a 10 minutos do final, tinha uma vantagem de 7 golos (26-19). Contudo, algumas exclusões permitiram à formação sérvia encurtar distâncias.

O técnico Paulo Faria destacou o comportamento dos jogadores, que "aguentaram fisicamente frente a uma equipa forte e de muita qualidade". "Fizemos um bom jogo e a maior prenda foi esta vitória", destacou. J.B.S.

AGUAS SANTAS	29
METALOPLASTIKA	25

Ao intervalo: 15-11

Local: Pavilhão de Águas Santas

Árbitros: Konstantinos Katsikis e M. Michailidis (GRE)

	Gls	Exc		Gls	Exc
Telmo Ferreira (gr)	0	0	B. Vladisavljevic (gr)	0	0
Jorge Sousa	4	1	Jozef Holpert	0	0
Tiago Rodrigues	0	0	Nemanja Aleksic	0	0
Pedro Cruz	9	0	Vuk Stevanovic	0	0
Mário Lourenço	0	0	Bojan Palevic	0	0
Eduardo Salgado	4	0	Filip Marjanovic	1	0
Bosko Bjelanovic	2	2	Branko Kankaras	2	0
Rui Duarte (gr)	0	0	Darko Arsic (gr)	0	0
Humberto Ferreira (gr)	0	0	Bogdan Meduric	1	0
Juan Couto	3	2	Nemanja Obradovic	3	0
Mário Oliveira	0	0	Milos Markovic	0	0
João Ferreira	1	0	Nemanja Grujicic	4	0
Nuno Roque	6	1	Milos Mitrovic	0	2
Pedro Vieira	0	0	Milos Prodanovic	1	0
Miguel Vieira	0	0	Zikica Milosavljevic	3	1
			Milos Dragas	10	0

Treinador: Paulo Faria — Treinador: Slavko Novakovic

TAÇA CHALLENGE
(meias-finais)

A. Santas (POR)-Metaloplastika (SER) 29-25
(1.ª mão: Metaloplastika-Águas Santas 29-21)
A. Pulawy (POL)-IK Savehof (SUE) 28-30
(1.ª mão: IK Savehof-A. Pulawy 40-38)

CISION

ID: 53629698

Record

27-04-2014

Tiragem: 78869
País: Portugal
Period.: Diária
Âmbito: Desporto e Veículos

Pág: 36
Cores: Cor
Área: 16,43 x 27,04 cm²
Corte: 1 de 1

ANDEBOL → TURMA DE BRAGA CEDE PRIMEIRA DERROTA NA FASE FINAL

Águias de coragem travam ABC lutador

BENFICA	21
ABC	20

Ao intervalo 15-10

Local: Pavilhão n.º 2 da Luz, em Lisboa

Árbitros: Duarte Santos e Ricardo Fonseca

	Gls	Exc		Gls	Exc
Hugo Figueira (gr)	0	0	Humberto Gomes (gr)	0	0
Carlos Carneiro	4	1	Pedro Seabra	4	0
Alvaro Rodrigues	1	1	Nuno Grilo	5	2
Danil Chernov	0	0	Nuno Rebelo	0	1
Dario Andrade	5	0	Fábio Antunes	0	1
António Areia	4	1	Carlos Martins	1	1
José Costa	1	2+V	Ricardo Pesqueira	1	3(V)
Vicente Álamo (gr)	0	0	Hugo Rocha	0	1
Tiago Pereira	1	0	Carlos Siqueira	3	0
Cláudio Pedroso	4	1	Diogo Branquinho	1	0
João Pais	0	0	David Tavares	0	0
Paulo Moreno	1	2	João Pinto	5	0
Inácio Carmo	0	0			

Treinador Jorge Rito — Treinador Carlos Resende

ALEXANDRE REIS

Um Benfica limitado fisicamente demonstrou ontem coragem na receção ao ABC, impondo à turma de Braga a primeira derrota (21-20) na fase final do campeonato. A mesma ronda do Grupo A conclui-se hoje na Horta (Açores), com o FC Porto à procura de chegar à liderança.

Quanto ao jogo da Luz, os encarnados realizaram uma boa 1.ª parte e dominaram o opositor, chegando a uma vantagem de 7 golos (14-7, aos 22') com facilidade.

A melhor eficácia defensiva e ofensiva, e, acima de tudo, a fluente circulação de bola (12 contra 3 assistências) deixaram o ABC à beira do colapso ao intervalo (15-10).

FC Porto pode regressar hoje ao comando se vencer Sporting da Horta

Mas sem Elledy Semedo (lesionado) e com outros jogadores tocados, as águias perderam frescura a meio do tempo complementar, permitindo ao adversário uma recuperação notável, apesar de a partida ter sido feia, devido ao elevado número de exclusões. Só que o ABC também cometeu muitos erros (12 contra 12 falhas técnicas), tendo muita dificuldade em ultrapassar o guarda-redes Hugo Figueira, mesmo nas ações em superioridade numérica.

Com tanto equilíbrio, os encarnados deixaram-se apanhar por duas vezes (19-19 e 20-20), mas foram mais felizes no minuto final, aprendendo a lição dada pelo FC Porto na jornada anterior...

O treinador do Benfica, Jorge Rito, ficou feliz: "Respeitámos muito o adversário, pois é um dos candidatos ao título. Mas ainda não desistimos de lá chegar."

Carlos Resende, técnico do ABC, elogiou a sua equipa: "Os meus pupilos lutaram muito, mas jogaram mais com o coração do que com a cabeça. Mesmo assim, estamos de parabéns por querer ganhar no Pavilhão da Luz."

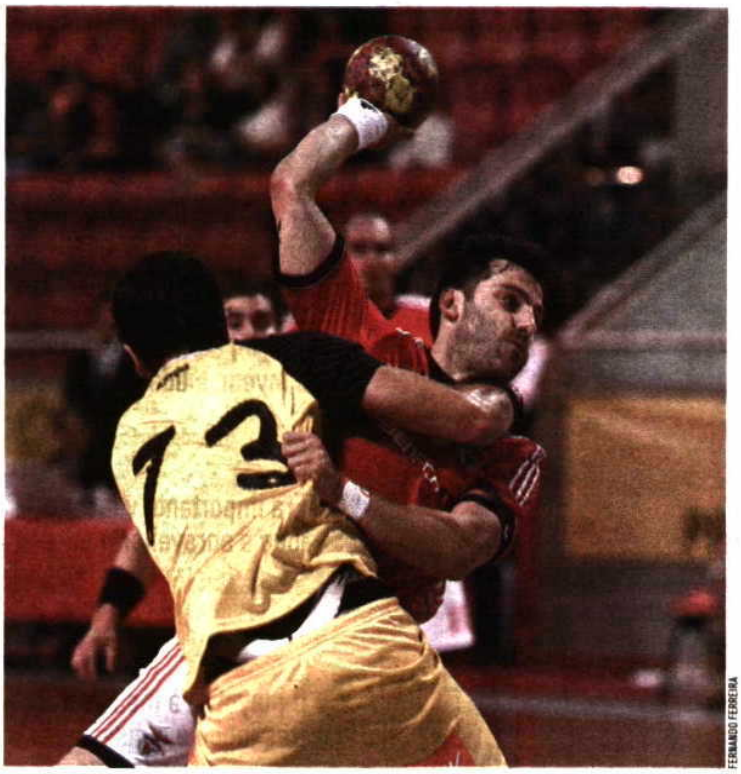

FERNANDO FERREIRA

LUTA FEROZ. *Carlos Carneiro é agarrado por João Pinto*

GRUPO A — 6.ª jornada

Resultados

Benfica	21-20	ABC
Águas Santas	29-36	Sporting
Sp. Horta	21h00*	FC Porto

* Mais uma hora em Portugal continental

Classificação

	P	J	V	E	D	Gm/Gs
1.º SPORTING	44	6	3	1	2	180-165
2.º FC Porto	43	5	4	0	1	149-120
3.º ABC	41	5	4	0	1	127-112
4.º Benfica	41	6	2	1	3	162-155
5.º Águas Santas	36	5	2	0	3	134-155
6.º Sp. Horta	25	5	0	0	5	125-170

Próximo jogo — Quarta-feira

ABC — Águas Santas

GRUPO B — 6.ª jornada

Resultados

Madeira SAD	29-25	Avanca
AC Fafe	25-24	Maia ISMAI
Passos Manuel	23-23	Belenenses

Classificação

	P	J	V	E	D	Gm/Gs
1.º MADEIRA SAD	35	6	5	0	1	187-169
2.º Maia ISMAI	32	6	4	1	1	178-157
3.º Belenenses	31	6	2	2	2	166-145
4.º Passos Manuel	29	6	2	2	2	160-165
5.º AC Fafe	24	6	1	0	5	151-173
6.º Avanca	22	6	1	1	4	142-165

Próxima jornada — 3 de maio

Madeira SAD — Belenenses — Avanca
AC Fafe — Maia ISMAI — Passos Manuel

Nota: As equipas iniciaram a fase final com 50 por cento dos pontos conquistados na primeira

CISION

ID: 53629705

Record

27-04-2014

Tiragem: 78869
País: Portugal
Period.: Diária
Âmbito: Desporto e Veículos

Pág: 36
Cores: Preto e Branco
Área: 10,46 x 14,90 cm²
Corte: 1 de 1

DUELO DECISIVO NO ACESSO À FINAL-FOUR DA TAÇA EHF

Leões com tarefa épica na visita aos magiares

O Sporting já fez história ao qualificar-se para a fase de grupos da Taça EHF, ao apurar-se para os quartos-de-final da mesma prova europeia e ao vencer a 1.ª mão da respetiva eliminatória. Mas com uma vantagem de apenas 2 golos (29-27), a visita de hoje ao terreno dos húngaros do Pick Szeged afigura-se complicada, perante um adversário que é habitual cliente da Liga dos Campeões.

Em declarações ao site dos leões, o extremo Pedro Portela, melhor marcador da competição, com 56 golos, admitiu dificuldades na partida de Mafra, devido "à experiência da equipa húngara e por o Sporting, apesar de dar a volta ao marcador, ter entrado muito mal".

Mas o internacional quer ver os verdes e brancos no sorteio de terça-feira, em Berlim, da final-four que se disputa a 17 e 18 de maio: "Vai ser difícil jogar na Hungria, mas vamos fazer tudo para seguir em frente. Com um estilo de jogo rápido e a defender bem para contra-atacar, podemos vencer."

Os leões terão pela frente uma equipa magiar muito evoluída ao nível físico e técnico-tático, sempre apoiada por, pelo menos, 3.200 espectadores, num país onde o andebol é modalidade de topo. A nomeação dos árbitros sérvios Aleksandar Pandzic e Ivan Mosorinski é outra adversidade, pois são da mesma área geográfica.

Só que a vontade de vitória de Pedro Portela é enorme: "O grupo está muito confiante. Somos muito unidos e estamos cheios de vontade para passar. É muito bom estar nos quartos-de-final da Taça EHF. Muita gente não acreditava que conseguíssemos, mas agora, que vencemos o primeiro jogo, há que pensar que podemos mesmo chegar à final-four." AR

TAÇA EHF
(quartos-de-final)

Lugi (SUE)-Constanta (ROM)	34-28
(1.ª mão: Constanta-Lugi	31-21)
Montpellier (FRA)-Nantes (FRA)	18h00
(1.ª mão: Nantes-Montpellier	25-26)
Pick Szeged (HUN)-Sporting (POR)	18h15
(1.ª mão: Sporting-Pick Szeged	29-27)

Nota: O Fuchse Berlin já está apurado para a Final 4, por ser o clube organizador

EHF: Sporting eliminado na Hungria

Tipo Meio: Internet
Data Publicação: 27/04/2014
Meio: Record Online
URL: http://www.pt.cision.com/s/?l=8a261e3c

Pick Szeged bateu leões por 28-22

, 27 abril de 201419:42

O Sporting foi este domingo eliminado nos quartos-de-final da Taça EHF, ao perder por 28-22 na visita ao reduto dos húngaros do Pick Szeged, não conseguindo assim defender o triunfo por 29-27 que havia conseguido em casa, acabando eliminado por um score geral de 55-51.

Os leões chegaram ao intervalo já a perder por 16-10, não conseguindo recuperar na etapa complementar, apesar de terem conseguido terminar os segundos 30 minutos com um empate a 12.

Pts

J

V

E

D

Golos

Leões com tarefa épica na visita aos magiares

Tipo Meio: Internet
Data Publicação: 27/04/2014
Meio: Record Online
URL: http://www.pt.cision.com/s/?l=4fc143ce

duelo decisivo no acesso à final-four da taça ehf

, 27 abril de 201404:52

O Sporting já fez história ao qualificar-se para a fase de grupos da Taça EHF, ao apurar-se para os quartos-de-final da mesma prova europeia e ao vencer a 1.ª mão da respetiva eliminatória. Mas com uma vantagem de apenas 2 golos (29-27), a visita de hoje ao terreno dos húngaros do Pick Szeged afigura-se complicada, perante um adversário que é habitual cliente da Liga dos Campeões.

Em declarações ao site dos leões, o extremo Pedro Portela, melhor marcador da competição, com 56 golos, admitiu dificuldades na partida de Mafra, devido "à experiência da equipa húngara e por o Sporting, apesar de dar a volta ao marcador, ter entrado muito mal".

Mas o internacional quer ver os verdes e brancos no sorteio de terça-feira, em Berlim, da final-four que se disputa a 17 e 18 de maio:"Vai ser difícil jogar na Hungria, mas vamos fazer tudo para seguir em frente. Com um estilo de jogo rápido e a defender bem para contra-atacar, podemos vencer."

Os leões terão pela frente uma equipa magiar muito evoluída ao nível físico e técnico-tático, sempre apoiada por, pelo menos, 3.200 espectadores, num país onde o andebol é modalidade de topo. A nomeação dos árbitros sérvios Aleksandar Pandzic e Ivan Mosorinski é outra adversidade, pois são da mesma área geográfica.

Só que a vontade de vitória de Pedro Portela é enorme: "O grupo está muito confiante. Somos muito unidos e estamos cheios de vontade para passar. É muito bom estar nos quartos-de-final da Taça EHF. Muita gente não acreditava que conseguíssemos, mas agora, que vencemos o primeiro jogo, há que pensar que podemos mesmo chegar à final-four."

Pts

J

V

E

D

Golos

Portugal com tarefa difícil no Mundial Sub-20 feminino

Tipo Meio: Internet
Data Publicação: 27/04/2014
Meio: Record Online
URL: http://www.pt.cision.com/s/?l=c52a7162

defronta 3 medalhados do mundial'2012

, 27 abril de 201414:00

Portugal vai defrontar os três medalhados no campeonato do Mundo de 2012 na fase de grupos do Mundial Sub-20 de andebol feminino, que se disputa de 28 de junho a 13 de julho, na Croácia.

O sorteio, realizado este domingo em Koprivnica, um dos palcos do Mundial, colocou a seleção portuguesa no Grupo C, juntamente com a campeã Suécia, a vice-campeã França e a Hungria, terceira classificada no Mundial'2012, que se disputou na República Checa.

Além dos três primeiros classificados do último Mundial, Portugal vai ainda defrontar o Japão e a República Democrática do Congo, vice-campeões asiáticos e africanos, respetivamente, num grupo no qual passam os três primeiros posicionados à ronda seguinte.

Portugal, que regressa 11 anos depois ao Mundial Sub-20 feminino, vai jogar em Zagreb a fase de grupos, estreando-se frente à França, a 28 de junho, defrontando no dia seguinte a Suécia. A 1 de julho, Portugal defronta a Hungria e joga dois dias depois com o Japão, fechando a fase de grupos a 5 de julho com a RD Congo.

Angola, campeã africana, está no Grupo B, juntamente com Dinamarca, Holanda, Alemanha, Sérvia e Argentina, enquanto o Brasil, campeão pan-americano, ficou na "poule" D, com Rússia, Roménia, Eslovénia, China e Tunísia.

Pts

J

V

E

D

Golos

Leões derrotados na Europa do andebol

Tipo Meio: Internet
Data Publicação: 27/04/2014
Meio: Renascença Online
URL: http://www.pt.cision.com/s/?l=816c7626

27-04-2014 20:03

Vitória portuguesa na primeira mão não foi suficiente para garantir a qualificação.

O Sporting perdeu por 28-22 nos quartos-de-final da Taça EHF em andebol em casa dos húngaros do Pick Szeged e foi eliminado da prova.

Os leões tinham ganho 29-27 na primeira mão, mas não conseguiram segurar a vantagem, sendo eliminados num total de 55-51.

Ao intervalo, o Sporting já perdia por 16-10.

Portugal com os três medalhados de 2012 no Mundial sub-20 de andebol feminino

Tipo Meio: Internet
Data Publicação: 27/04/2014
Meio: RTP Online
URL: http://www.pt.cision.com/s/?l=6e1b6c52

27 Abr, 2014, 14:03 / atualizado em 27 Abr, 2014, 14:06

Portugal vai defrontar os três medalhados no campeonato do Mundo de 2012 na fase de grupos do Mundial sub-20 de andebol feminino, que se disputa de 28 de junho a 13 de julho, na Croácia.

O sorteio, realizado este domingo em Koprivnica, um dos palcos do Mundial, colocou a seleção portuguesa no Grupo C, juntamente com a campeã Suécia, a vice-campeã França e a Hungria, terceira classificada no Mundial2012, que se disputou na República Checa.

Além dos três primeiros classificados do último Mundial, Portugal vai ainda defrontar o Japão e a República Democrática do Congo, vice-campeões asiáticos e africanos, respetivamente, num grupo no qual passam os três primeiros posicionados à ronda seguinte.

Portugal, que regressa 11 anos depois a Mundial sub-20 feminino, vai jogar em Zagreb a fase de grupos, estreando-se frente à França, a 28 de junho, defrontando no dia seguinte a Suécia.

A 01 de julho, Portugal defronta a Hungria e joga dois dias depois com o Japão, fechando a fase de grupos a 05 de julho com a RD Congo.

Angola, campeã africana, está no Grupo B, juntamente com Dinamarca, Holanda, Alemanha, Sérvia e Argentina, enquanto o Brasil, campeão pan-americano, ficou na "poule" D, com Rússia, Roménia, Eslovénia, China e Tunísia.

TAGS:Andebol,sub-20,

Lusa

Portugal com tarefa difícil no Mundial Sub-20 feminino

Tipo Meio: Internet
Data Publicação: 27/04/2014
Meio: Sábado Online
URL: http://www.pt.cision.com/s/?l=e9ca6c9b

Desporto Portugal com tarefa difícil no Mundial Sub-20 feminino 27-04-2014 A campeã Suécia, a vice-campeã França e a Hungria, terceira classificada no Mundial'2012... Por LUSA - Record Portugal vai defrontar os três medalhados no campeonato do Mundo de 2012 na fase de grupos do Mundial Sub-20 de andebol feminino, que se disputa de 28 de junho a 13 de julho, na Croácia. O sorteio, realizado este domingo em Koprivnica, um dos palcos do Mundial, colocou a seleção portuguesa no Grupo C, juntamente com a campeã Suécia, a vice-campeã França e a Hungria, terceira classificada no Mundial'2012, que se disputou na República Checa. Além dos três primeiros classificados do último Mundial, Portugal vai ainda defrontar o Japão e a República Democrática do Congo, vice-campeões asiáticos e africanos, respetivamente, num grupo no qual passam os três primeiros posicionados à ronda seguinte. Portugal, que regressa 11 anos depois ao Mundial Sub-20 feminino, vai jogar em Zagreb a fase de grupos, estreando-se frente à França, a 28 de junho, defrontando no dia seguinte a Suécia. A 1 de julho, Portugal defronta a Hungria e joga dois dias depois com o Japão, fechando a fase de grupos a 5 de julho com a RD Congo. Angola, campeã africana, está no Grupo B, juntamente com Dinamarca, Holanda, Alemanha, Sérvia e Argentina, enquanto o Brasil, campeão pan-americano, ficou na "poule" D, com Rússia, Roménia, Eslovénia, China e Tunísia.

Portugal mede forças com medalhados do Mundial

Tipo Meio: Internet
Data Publicação: 27/04/2014
Meio: Sapo Online - Desporto Sapo Online
URL: http://www.pt.cision.com/s/?l=c3631a60

27 de abril de 2014 13:43h

A seleção nacional está de volta ao Mundial 11 anos depois.

Portugal vai defrontar os três medalhados no campeonato do Mundo de 2012 na fase de grupos do Mundial sub-20 de andebol feminino, que se disputa de 28 de junho a 13 de julho, na Croácia.

O sorteio, hoje realizada em Koprivnica, um dos palcos do Mundial, colocou a seleção portuguesa no Grupo C, juntamente com a campeã Suécia, a vice-campeã França e a Hungria, terceira classificada no Mundial2012, que se disputou na República Checa.

Além dos três primeiros classificados do último Mundial, Portugal vai ainda defrontar o Japão e a República Democrática do Congo, vice-campeões asiáticos e africanos, respetivamente, num grupo no qual passam os três primeiros posicionados à ronda seguinte.

Portugal, que regressa 11 anos depois a Mundial sub-20 feminino, vai jogar em Zagreb a fase de grupos, estreando-se frente à França, a 28 de junho, defrontando no dia seguinte a Suécia.

A 01 de julho, Portugal defronta a Hungria e joga dois dias depois com o Japão, fechando a fase de grupos a 05 de julho com a RD Congo.

Angola, campeã africana, está no Grupo B, juntamente com Dinamarca, Holanda, Alemanha, Sérvia e Argentina, enquanto o Brasil, campeão pan-americano, ficou na "poule" D, com Rússia, Roménia, Eslovénia, China e Tunísia.

Sporting afastado das meias-finais

Tipo Meio: Internet
Data Publicação: 27/04/2014
Meio: Sapo Online - Desporto Sapo Online
URL: http://www.pt.cision.com/s/?l=6c6fa2cd

27 de abril de 2014 21:26h

Já no sábado, o Águas Santas foi eliminado da Taça Challenge.

O Sporting falhou este domingo a presença nas meias-finais da Taça EHF de andebol masculino ao perder com os húngaros do SC Pick Szeged, por 28-22, no encontro da segunda mão dos quartos de final.

Os "leões", que na primeira mão, disputada a 20 de abril em Mafra tinham vencido por 29-27, acabaram por ser afastados da competição com um agregado de 51-55.

Frankis Carol, com oito golos, Pedro Portela e Bruno Moreira, com quatro golos cada, foram os melhores marcadores no Sporting, no encontro da Hungria.

Ao intervalo, a equipa orientada por Frederico Santos, já perdia por 16-10.

Portugal com os três medalhados de 2012 no Mundial sub-20 de andebol feminino

Tipo Meio: Internet
Data Publicação: 27/04/2014
Meio: Visão Online
URL: http://www.pt.cision.com/s/?l=e6322b9b

Domingo, 27 de Abril de 2014 |

Koprivnica, Croácia, 27 abr (Lusa) - Portugal vai defrontar os três medalhados no campeonato do Mundo de 2012 na fase de grupos do Mundial sub-20 de andebol feminino, que se disputa de 28 de junho a 13 de julho, na Croácia.

O sorteio, hoje realizada em Koprivnica, um dos palcos do Mundial, colocou a seleção portuguesa no Grupo C, juntamente com a campeã Suécia, a vice-campeã França e a Hungria, terceira classificada no Mundial2012, que se disputou na República Checa.

Além dos três primeiros classificados do último Mundial, Portugal vai ainda defrontar o Japão e a República Democrática do Congo, vice-campeões asiáticos e africanos, respetivamente, num grupo no qual passam os três primeiros posicionados à ronda seguinte.

Sporting afastado das meias-finais da Taça EHF da andebol masculino

Tipo Meio: Internet
Data Publicação: 27/04/2014
Meio: Visão Online
URL: http://www.pt.cision.com/s/?l=5c838398

Domingo, 27 de Abril de 2014 |

Szeged, 27 abr (Lusa) -- O Sporting falhou hoje a presença nas meias-finais da Taça EHF de andebol masculino ao perder com os húngaros do SC Pick Szeged, por 28-22, no encontro da segunda mão dos quartos de final.

Os "leões", que na primeira mão, disputada a 20 de abril em Mafra tinham vencido por 29-27, acabaram por ser afastados da competição com um agregado de 51-55.

Frankis Carol, com oito golos, Pedro Portela e Bruno Moreira, com quatro golos cada, foram os melhores marcadores no Sporting, no encontro da Hungria.

CISION

A BOLA

ID: 53621689

26-04-2014

Tiragem: 125000
País: Portugal
Period.: Diária
Âmbito: Desporto e Veículos

Pág: 33
Cores: Cor
Área: 15,85 x 9,30 cm²
Corte: 1 de 1

FC Porto recupera liderança

→ ABC joga esta tarde na Luz e tenta manter invencibilidade frente ao Benfica

O ponto que separa o FC Porto do Sporting será anulado amanhã e independentemente dos resultados, o FC Porto vai ser o líder do Grupo A no final deste fim-de-semana qualquer que seja o desfecho do jogo na Horta, onde entra como favorito. Mas na Luz há partida emotiva e decisiva nas contas da frente, dado que o invicto ABC tem menos um jogo do que os portistas e, caso vença o Benfica, continua a depender de si para igualar os pupilos de Obradovic.

«O objetivo é vencer este jogo. O Benfica não tem nada a perder, se estivermos bem, temos todas as hipóteses de ganhar», considara Carlos Resende, o treinador bracarense que lembrou ainda que nos confrontos desta época com os encarnados «aconteceu tudo, agora há que desempatar».

Por seu lado, o guarda-redes benfiquista Hugo Figueira que defronta a antiga equipa é claro: «Temos de vencer. A equipa do ABC é muito jovem, gosta muito de correr, procura os erros do adversário e tenta marcar golos em transição e contra-ataque direto e apoiado. Temos de estar ao nosso nível para não falharmos no ataque e eles não marcarem golos em contra-ataque». H. C.

CALENDÁRIO → Andebol 1

→ Hoje → GRUPO A → 6.ª jornada
Benfica – ABC às 19.00 h
Pavilhão da Luz, em Lisboa

→ Hoje → GRUPO B → 6.ª jornada
Madeira SAD–Avanca às 17.00 h
Pavilhão do Funchal, no Funchal
AC Fafe–ISMAI às 18.00 h
Pavilhão Municipal, em Fafe
Passos Manuel–Belenenses às 18.00 h
Pavilhão Escola Quinta de Marrocos, em Lisboa

→ Amanhã → GRUPO A → 6.ª jornada
Sp. Horta – FC Porto às 22.00 h
Pavilhão Desportivo, na Horta

CISION

A BOLA

ID: 53621685

26-04-2014

Tiragem: 125000
País: Portugal
Period.: Diária
Âmbito: Desporto e Veículos

Pág: 33
Cores: Cor
Área: 16,05 x 24,42 cm²
Corte: 1 de 1

Paulo Faria quer chegar à segunda final europeia da carreira como treinador, depois do triunfo em 2010 PAULO ESTEVES/ASF

Sem nada a perder

Águas Santas quer anular desvantagem de oito golos para chegar à final da Challenge ⊙ Sporting na Hungria com dois golos de vantagem

por HUGO COSTA

«UM sócio, um cachecol. Nada melhor do que colorir o nosso pavilhão com o oscilar dos cachecóis da Atlética». O apelo pode ler-se no site oficial do Águas Santas, onde o clube lança o desafio aos seus adeptos para apoiarem a equipa, hoje, a partir das 18 horas frente aos sérvios do Metaloplastika Sabac. Afinal, em causa está o lugar na final da Taça Challenge.

E Paulo Faria não tem dúvidas da importância do público para virar a eliminatória, depois da derrota por 29-21, em Sabac, na semana passada: «É determinante o apoio do público e é determinante que o façam desde o primeiro minuto para pressionar o adversário. Sabemos qual a estratégia a usar e o *timing* para o fazer. Vamos tentar, não temos nada a perder, mesmo sabendo que teremos uma equipa fisicamente muito forte e agressiva pela frente».

Ainda asssim, o treinador maiato acredita na reviravolta. «Com a experiência que tenho, sabemos que é complicado, mas há uma palavra espanhola, a *remontada*, utilizada para descrever o que temos de fazer. Não será a primeira nem a última vez que acontecerá uma *remontada*. Caso consigamos ir à final, será um momento histórico para o Águas Santas e para o andebol português, caso contrário, estar numa meia-final para um clube como este já é um feito», considera o técnico, que, em 2010, levou o Sporting à conquista do único troféu europeu do andebol português, precisamente a Taça Challenge. O guarda-redes Humberto Ferreira e o extremo-esquerdo Joel Rodrigues são *cartas fora do baralho* devido a lesão.

Também 60 minutos separam o Sporting da *Final Four* da Taça EHF. Os leões visitam, amanhã, o todo-poderoso Pick Szeged com uma vantagem de dois golos, 29-27 obtida em Mafra e ninguém espera facilidades. «Temos de começar melhor o jogo. Estamos orgulhosos da nossa exibição na 1.ª mão e vamos com toda a coragem à Hungria para estar nas meias-finais», garantiu o pivot Bruno Moreira.

CALENDÁRIO

→ Hoje

→ taça challenge → 1/2 finais → 2.ª mão

Águas Santas - Metaloplastika às 18 h
Pavilhão do Águas Santas, na Maia

→ Amanhã

→ taça EHF → 1/4 final → 2.ª mão

Pick Szeged - Sporting às 18.15h
Varosi Sportcsarnok, em Szeged

Águas Santas falha final da Taça Challenge

Tipo Meio:	Internet	Data Publicação:	26/04/2014
Meio:	Bola Online		
URL:	http://www.pt.cision.com/s/?l=4a96c27a		

O Águas Santas falhou a passagem à final da Taça Challenge de andebol, sendo eliminado nas meias-finais pelos sérvios do Metaloplastika Sabac.
Na primeira mão, na Sérvia, a equipa portuguesa perdeu por 21-29 e este sábado ganhou em casa por 29-25, vitória insuficiente para chegar à final.
Destaque para os nove golos de Pedro Cruz, o melhor marcador do Águas Santas no encontro.

Benfica vence ABC (21-20)

Tipo Meio:	Internet	Data Publicação:	26/04/2014
Meio:	Bola Online		
URL:	http://www.pt.cision.com/s/?l=4a95c27d		

O Benfica recebeu e venceu este sábado o ABC, por 21-20, em partida da sexta jornada do Campeonato nacional de andebol.
A ronda fica completa domingo, com o jogo entre Sporting da Horta e FC Porto.
Resultados:
Águas Santas - Sporting, 29-36 (5 de abril)
Sábado
Benfica - ABC/UMinho, 21-20
Domingo
Sporting Horta - FC Porto
Classificação:
1. Sporting 6 jogos/ 44 pontos
2. FC Porto 5 / 43
3. ABC/UMinho 5 / 41
4. Benfica 6 / 41
5. Águas Santas 5 /36
6. Sp. Horta 5 /25

CISION

Correio do Minho

ID: 53622520

26-04-2014

Tiragem: 8000
País: Portugal
Period.: Diária
Âmbito: Regional

Pág: 24
Cores: Cor
Área: 27,86 x 8,54 cm²
Corte: 1 de 1

Seniores: jogo no pavilhão da Luz (18 horas) com o Benfica

ABC/UMinho tenta chegar-se à frente

ANDEBOL 1

| Silvio Gonçalves |

Jogo grande e de grande importância para as cores bracarenses, hoje, às 18 horas, no pavilhão da Luz, frente ao Benfica.

O ABC/UMinho, actualmente no terceiro posto, tenta aproximar-se do topo da classificação, num encontro em que as duas formações entram em campo separadas por dois pontos, com vantagem para os bracarenses, que têm menos um jogo que os encarnados. Para que as contas, em termos de número de jogos, fiquem em dia, é necessário esperar pela próxima quarta-feira, quando o ABC/UMinho receber o Águas Santas.

Também no dia de hoje, mas no grupo B, o Andebol Clube de Fafe tem uma boa oportunidade de largar a lanterna vermelha da prova, ao receber o Maia ISMAI. A tarefa não é nada fácil, mas três pontos poderiam ajudar a manter bem vivo o sonho da manutenção dos fafenses.

ROSA SANTOS

O encontro disputado, ontem, no Flávio Sá Leite teve o equilíbrio como nota dominante

CISION

ID: 53622371

Correio do Minho

26-04-2014

Tiragem: 8000
País: Portugal
Period.: Diária
Âmbito: Regional

Pág: 9
Cores: Cor
Área: 28,10 x 36,94 cm²
Corte: 1 de 1

Cultura e desporto marcaram comemorações

UM CONJUNTO DE ACTIVIDADES desportivas e culturais marcou comemorações dos 40 anos do 25 de Abril na Póvoa de Lanhoso.

PÓVOA DE LANHOSO
| Lurdes Marques |

Na Póvoa de Lanhoso, as comemorações do 40.º aniversário do 25 de Abril ficaram marcadas por um conjunto de actividades desportivas e culturais, às quais se juntou a cerimónia solene do hastear das bandeiras. Imagem de marca das comemorações, as actividades desportivas contaram com a participação de cerca de 800 povoenses, entre crianças e adultos.

Andebol, basquetebol, futebol, jump, spinning, zumba, hidroginástica e ginástica geriátrica foram algumas das propostas.

O programa deste ano contou com algumas novidades: uma exposição de pintura, na galeria do Theatro Club, da autoria de Camille da Silva; o espectáculo '(R)Evoluções', pelos alunos das oficinas de formação teatral do Theatro Club e outros participantes; e '40 anos do 25 de Abril', pela Oficina de Teatro da Escola Secundária da Póvoa de Lanhoso. As comemorações iniciaram-se pelas 10 horas, nos Paços do Concelho, com a cerimónia do hastear das bandeiras, pelos líderes dos três partidos com assento na Assembleia Municipal, e num momento que contou com a presença do presidente da câmara, vereadores, presidentes de junta e elementos da assembleia, aos quais se juntaram povoenses, num acto solenizado pela Banda de Música dos Bombeiros Voluntários da Póvoa de Lanhoso.

DR

O desporto saiu à rua em Póvoa de Lanhoso

DR

Cerimónia contemplou o hastear da bandeira nacional

Manuel Batista

Câmara pretende aportar novidades ao programa

PÓVOA DE LANHOSO
| Lurdes Marques|

Levar cada vez mais povoenses a participar nos vários momentos que integram as comemorações do 25 de Abril é um dos objectivos da Câmara Municipal da Póvoa de Lanhoso, pelo que, no próximo ano, o programa contará com mais novidades.

"Temos que arranjar forma de envolver, ainda mais, a população e as associações do concelho, atraindo mais gente e envolvendo cada vez mais os povoenses", referiu Manuel Batista, presidente da Câmara Municipal da Póvoa de Lanhoso.

"Quando se deu o 25 de Abril, eu estava a estudar. Foi a uma quinta-feira e eu estava numa aula de português. Estes quarenta anos de liberdade foram positivos para Portugal. Há coisas que podiam ter sido feitas de forma diferente. Espero que estes 40 anos de democracia sirvam de exemplo para as novas gerações. Que seja feito um balanço do que foi bem feito e mal feito pois ainda estamos a tempo de corrigir. Temos um país que tem tudo para dar certo e uma juventude capaz. Nunca poderemos esquecer o passado mas temos que dar um passo em frente, que é pensar no futuro. O futuro depende só de nós", referiu o autarca ao 'CM'.

CISION

ID: 53622527

Correio do Minho

26-04-2014

Tiragem: 8000
País: Portugal
Period.: Diária
Âmbito: Regional

Pág: 24
Cores: Cor
Área: 28,32 x 26,33 cm²
Corte: 1 de 1

cabinas

Triunfo merecido e auspicioso para abrir as hostilidades

BRACARENSES iniciaram da melhor forma a fase de apuramento do Campeonato Nacional de juvenis. ABC esteve sempre na frente do marcador e controlou na perfeição todas as incidências do encontro.

ABC DE BRAGA, 21
Cláudio Silva (GR), Filipe Monteiro, Celso Barbosa (2), Costinha (7), André Gomes (2), Lucas Ferrão (3), Nuno Azevedo (2) *jogaram ainda* Alexandre Carvalho (2), Gonçalo Areias (1) e José Queirós (2).
Treinador: Jorge Borges

CCF MADEIRA, 18
Hugo Freitas (GR), Paulo Freitas, Rodrigo Sousa (5), Pedro Gaspar, Diogo Bento, Francisco Martins (6), Nélson Silva (2) *jogaram ainda* João Miranda (3) Diogo Alves (1), Lino Sousa (1) e Francisco Silva.
Treinador: Artur Rodrigues

Pavilhão Flávio Sá Leite (Braga)
Árbitros: Nuno Marques e João Correia
Ao intervalo: 12-10

ROSA SANTOS

Com um público sempre muito ruidoso, a equipa do ABC entrou a ganhar nesta fase de apuramento do Campeonato Nacional de juvenis

ANDEBOL
| Sílvio Gonçalves |

Começou da melhor forma a campanha do ABC de Braga na fase de apuramento do Campeonato Nacional de juvenis masculinos que, desde ontem e até ao dia de amanhã, está a decorrer no pavilhão Flávio Sá Leite.

No jogo que inaugurou o torneio, a equipa da casa (sempre muito apoiada pelo público presente) venceu o CCF Madeira por 21-18, numa partida pautada pelo equilíbrio, mas que viu a formação minhota assumir e controlar todas as incidências do encontro. Prova disso mesmo é que em nenhuma ocasião o emblema madeirense esteve no comando do marcador.

O início do encontro decorreu com a turma orientada por Jorge Borges a sair na frente e a resguardar uma vantagem de dois golos à passagem dos primeiros dez minutos. Respondeu o CCF Madeira com mais agressividade e a cinco minutos do fim da primeira parte os madeirenses empataram o jogo a nove golos. Mas sempre que a liderança e o comando do encontro por parte dos bracarenses estava ameaçada, estes respondiam da melhor forma... resultado prático disso, a vantagem 12-10 ao intervalo.

> ABC 'A', CCF Madeira, Sp. Horta e Sporting CP participam nesta fase de apuramento. Os dois primeiros classificados garantem a passagem à fase final, onde já têm lugar marcado o Benfica e o Águas Santas.

A segunda parte decorreu na mesma toada da primeira. O ABC até nem reentrou tão bem na partida, mas rapidamente recuperou o ritmo e regressou ao domínio do jogo. A meio do segundo tempo, os bracarenses conseguiram uma das maiores vantagens no marcador, o 17-13, resultado que permitiu gerir na perfeição os minutos finais que, apesar do esforço da equipa visitante, acabaram por confirmar o triunfo do ABC de Braga por 21-18.

Do lado dos homens da casa o maior destaque vai para Costinha, que se destacou não só pelos golos que marcou, mas também por todo o trabalho em prol da equipa. Nota menos positiva para a lesão, já no decorrer da segunda parte, de André Gomes.

Em suma, bom início de prova por parte do ABC, que volta a entrar em acção no dia de hoje diante do Sporting da Horta. O objectivo, esse, será o mesmo, a vitória.

Jorge Borges (treinador do ABC)
"Os meus jogadores foram enormes"
"O nosso grande mérito hoje (ontem) foi estar sempre na frente do marcador.
Não permitimos à selecção da Madeira, e é bom frisar a palavra selecção, pensar que podia ganhar este jogo. Foi um jogo muito equilibrado mas os meus jogadores foram enormes e venceram de forma totalmete justa. As nossas perspectivas para os próximos jogos são exactamente as mesmas de sempre: ganhar. Estes atletas encaram os jogos sempre dessa forma, agora também sabemos que nem sempre é possível ganhar, mas nós temos é que treinar e jogar bem... esse é o nosso trabalho".

Artur Rodrigues (treinador do Madeira)
"Faltou-nos alguma experiência"
"O jogo foi muito disputado. Conseguimos durante praticamente todo o jogo manter o resultado em aberto, mas na hora de marcar golos faltou-nos alguma experiência...faltou aquela ponta final, mas acho que fizemos um excelente jogo".

+ mais

Resultados
1.ª jornada:
ABC 'A' 21-18 CCF Madeira
Sp. Horta 22-30 Sporting

Para o dia de hoje estão marcados os encontros da segunda jornada, a saber:
CCF Madeira-Sporting CP (16 horas)
ABC 'A' - Sp. Horta (18 horas)

CISION

ID: 53622898

DIÁRIO de Notícias MADEIRA

26-04-2014

Tiragem: 11452
País: Portugal
Period.: Diária
Âmbito: Regional

Pág: 30
Cores: Preto e Branco
Área: 11,21 x 7,12 cm²
Corte: 1 de 1

Avanca joga no Funchal

Na I Divisão em seniores masculinos de andebol, no Pavilhão do Funchal, a partir das 17 horas, disputa-se mais uma partida da 2.ª fase do campeonato nacional da I Divisão, com os madeirenses do Madeira Andebol SAD a receberem o Avanca.

Um encontro que para os comandados da técnica Sandra Fernandes se traduz em mais uma oportunidade para se manterem no comando do grupo B, dado que em termos da manutenção, os madeirenses já 'ganharam' esse campeonato há algum tempo e com todo o mérito.

Marítimo em Gaia

Por sua vez, na II Divisão, o Marítimo inicia a 2.ª fase, em casa do Gaia onde actua pelas 17 horas. A manutenção na divisão secundária é a grande meta dos comandados do técnico Frederico Machado.

CISION

ID: 53622897

DIÁRIO de Notícias MADEIRA

26-04-2014

Tiragem: 11452
País: Portugal
Period.: Diária
Âmbito: Regional

Pág: 30
Cores: Preto e Branco
Área: 11,06 x 20,03 cm²
Corte: 1 de 1

Hoje há dérbi no andebol madeirense.

Dérbi no início do 'play-off'

HERBERTO D. PEREIRA
desporto@dnoticias.pt

O inicio da fase final do campeonato nacional de andebol em seniores femininos, tem agendado para esta tarde, às 19 horas, no Pavilhão do Funchal, um dos mais apetecidos encontros desta competição.

Frente a frente estarão o Clube Sports Madeira e Madeira Andebol SAD, precisamente oitavo e primeiro classificado na fase regular deste evento.

Disputado à maior de três partidas, esta fase final marca o ataque do Madeira Andebol SAD ao título, no sentido de tentar recuperar o ceptro de campeão nacional que na época passada foi ganho com mérito pelo conjunto do Alavarium.

Para o Sports da Madeira, equipa que surge nesta fase final com alguma surpresa, pois a juventude do plantel não fazia prever que chegasse tão longe, tão bom desempenho, este será sem dúvida um desafio de grande dificuldade perante uma equipa mais experiente e motivada igualmente pela recente vitória na Taça de Portugal.

Aliás registe-se que a este nível a SAD tem todas as hipóteses de terminar a época fazendo o pleno, depois de já ter ganho esta temporada a Supertaça e mais recentemente ter conquistado a sua 16.ª Taça de Portugal consecutiva.

Nacional Andebol: Benfica vence ABC

Tipo Meio: Internet
Data Publicação: 26/04/2014
Meio: Diário Digital Online
URL: http://www.pt.cision.com/s/?l=fa5e654b

HOJE Ã s 22:55

O Benfica venceu o seu compromisso referente Ã sexta jornada do Campeonato Nacional de Andebol, frente ao ABS, por 21-20.

Com este triunfo, os encarnados igualaram o ABC no terceiro posto, ambos com 41 pontos, embora com os bracarenses com menos um jogo.

A jornada fica completa domingo com o jogo entre Sporting da Horta e FC Porto.

Resultados:

Sexta-feira

Águas Santas - Sporting, 29-36 (5 de abril)

Sábado

Benfica - ABC/UMinho, 21-20

Domingo

Sporting Horta - FC Porto

Classificação:

1. Sporting 6 jogos/ 44 pontos

2. FC Porto 5 / 43

3. ABC/UMinho 5 / 41

4. Benfica 6 / 41

5. Águas Santas 5 /36

6. Sp. Horta 5 /25 21:34 - 26-04-2014

CISION

Diário do Minho

ID: 53622594

26-04-2014

Tiragem: 8500
País: Portugal
Period.: Diária
Âmbito: Regional

Pág: 23
Cores: Cor
Área: 17,01 x 17,23 cm²
Corte: 1 de 1

ANDEBOL: I DIVISÃO

ABC defronta hoje Benfica na Luz

DM

ABC procura seguir na senda dos bons resultados

LUÍS FILIPE SILVA

O ABC desloca-se hoje ao pavilhão da Luz para defrontar o Benfica (18h00) em jogo a contar para a sexta jornada da fase final (grupo A) do campeonato nacional de andebol da I Divisão.

Os academistas iniciam o jogo com dois pontos de vantagem sobre os lisboetas e vão procurar manter-se na luta pelo título.

Mas para que as contas, em termos de número de jogos, fiquem em dia, é necessário esperar por 30 de abril, dia em que os bracarenses recebem o Águas Santas, no jogo que falta cumprir da 5.ª ronda.

Amanhã, o FC Porto viaja até aos Açores para defrontar o Sporting da Horta.

No grupo B, onde se luta pela manutenção, disputam-se os seguintes jogos: Madeira SAD-Avanca (18h00), AC Fafe-Maia ISMAI (18h00) e Passos Manuel-Belenenses (18h00).

ABC venceu Benfica na primeira volta e quer repetir hoje o feito

ABC entra a vencer na fase final de juvenis

O ABC entrou ontem a vencer na fase final do nacional de juvenis (apuramento de campeão). A equipa bracarense derrotou o CCF Madeira, por 21-18, no Pavilhão Flávio Sá Leite, local onde se disputa esta fase final.

No outro jogo de ontem, o Sporting derrotou o Sp. Horta, por 30-22.

Hoje decorre a segunda jornada no Pavilhão Flávio Sá Leite. Às 16h00 joga-se o CCF Madeira-Sporting e às 18h00 joga o ABC com o Sporting da Horta.

CISION

Diário do Minho

ID: 53622590

26-04-2014

Tiragem: 8500
País: Portugal
Period.: Diária
Âmbito: Regional

Pág: 23
Cores: Cor
Área: 8,40 x 7,33 cm²
Corte: 1 de 1

ANDEBOL: III DIVISÃO NACIONAL

Arsenal da Devesa recebe Boavista no Flávio Sá Leite

O Arsenal da Devesa recebe hoje o Boavista, às 21h00, no Pavilhão Flávio Sá Leite, em partida a contar para a 8.ª jornada da 2.ª fase (Zona Norte) do campeonato nacional de andebol da III Divisão.

Os arsenalistas lideram de forma destacada o campeonato, com 21 pontos, mais quatro do que o Estarreja, segundo classificado.

A equipa bracarense é a única que soma por triunfos os sete jogos disputados, por isso, defende também hoje o seu estatuto de líder invicto.

Hoje jogam também o Albicastrense-Estarreja (18h00) e o Juve Lis-Gondomar, às 16h00.

Águas Santas vence mas falha presença na final da Taça Challenge de andebol

Tipo Meio: Internet
Data Publicação: 26/04/2014
Meio: Expresso Online
URL: http://www.pt.cision.com/s/?l=b371a96d

Sábado, 26 de abril de 2014

Águas Santas, Maia, 26 abr (Lusa) - O Águas Santas terminou hoje a caminhada nas competições europeias ao ser afastado da Taça Challenge de andebol, nas meias-finais, pelos sérvios do Metaloplastika Sabac, apesar da vitória caseira por 29-25.

Após a derrota em solo sérvio por 29-21, a equipa portuguesa precisava vencer por nove ou mais golos ou vencer por oito golos, mas, nesse caso, a equipa sérvia não poderia marcar mais de 20, ou seja, não poderia marcar tantos golos quanto a equipa portuguesa marcou no primeiro jogo.

Mas, e apesar de a superioridade lusa ter estado patente ao longo dos 60 minutos, o Águas Santas não conseguiu uma vitória por essa diferença.

CISION

O JOGO

ID: 53621780

26-04-2014

Tiragem: 33668
País: Portugal
Period.: Diária
Âmbito: Desporto e Veículos

Pág: 30
Cores: Cor
Área: 26,70 x 5,37 cm²
Corte: 1 de 2

AGENDA FIM DE SEMANA

ANDEBOL

Hoje

Taça Challenge
2ª mão – 1/2 final
Águas Santas-Metaloplastika
18h00, Pav. Águas Santas
K. Katsikis/Michalis Michailidis (GRE)

Campeonato Nacional
6ª jornada
Grupo A
Benfica-ABC BenficaTV
18h00, Pav. Luz
Duarte Santos/Ricardo Fonseca

Grupo B
Madeira SAD-Avanca
17h00, Pav. Funchal
Bruno Rodrigues/Carlos Capela
AC Fafe-ISMAI
18.00 h. - Pav. Fafe
Mário Coutinho/Ramiro Silva
Passos Manuel-Belenenses
18h00, Pav. Quinta Marrocos
Roberto Martins/Ivan Caçador

Amanhã

Taça EHF 2ª mão – 1/4 final
Pick Szeged-Sporting
19h15, Hungria
A. Pandzic/I. Mosorinski (SRB)

Nacional 6ª jornada
Sporting Horta-FC Porto
21h00, Pav. SC Horta
Ivan Caçador/Roberto Martins

BASQUETEBOL

Liga Portuguesa
Hoje 3ª jornada-1/4 final
Ovarense-V. Guimarães
16h00, Arena Dolce Vita
L. Lopes/C. Santos/P. Maia
Lusitânia-CAB Madeira
17h00, Pav. Mun. Angra Heroísmo
P. Pereira/R. Severino/V. Lourenço
Barcelos-Benfica
17h30, Pav. Esc. Sec. Barcelinhos
F. Rocha/P. Coelho/N. Guimarães
Algés-Sampaense
18h00, Pav. Gomes Pereira
S. Silva/J. Abreu/P. Rodrigues
Amanhã 4ª jornada
Ovarense-V. Guimarães
16h00, Arena Dolce Vita
F. Rocha/S. Silva/R. Ribeiro
Lusitânia-CAB Madeira
17h00, Pav. Mun. Angra Heroísmo
P. Pereira/R. Severino/V. Lourenço
Barcelos-Benfica
17h30, Pav. Esc. Sec. Barcelinhos
L. Lopes/P. Maia/H. Antunes
Algés-Sampaense
18h00, Pav. Gomes Pereira
P. Coelho/S. Silva/J. Veiga

HÓQUEI EM PATINS

Campeonato Nacional 25ª jornada
Hoje
Mealhada-Benfica
17h30, Pav. Mun. Mealhada
P. Santos/P. Fernandes/B. Antão
Paço de Arcos-HC Braga
18h00, Pav. Mun. Paço de Arcos
J. Nave/J. Ventura/G. Faria
Cambra-Barcelos
18h00, Pav. Mun. Vale Cambra
J. Moura/N. Sequeira/R. Azevedo
Sp. Tomar-Carvalhos
18h00, Pav. Mun. Jácome Ratton
P. Almeida/A. Santos/A. Gameiro
Física-Valongo
18h30, Pav. Física Torres Vedras
P. Romão/J. Duarte/G. Infante

CISION

O JOGO

ID: 53621780

26-04-2014

Tiragem: 33668
País: Portugal
Period.: Diária
Âmbito: Desporto e Veículos

Pág: 31
Cores: Cor
Área: 9,47 x 5,03 cm²
Corte: 2 de 2

Candelária-Oliveirense
20h30, Pav. de Desp. Do Candelária
J. Carpelho/R. Leão/J. Pereira
Juventude Viana-Turquel
21h30, Pav. Monserrate
J. Pinto/J. Pinto/J. Ribeiro
Amanhã
Sporting-FC Porto
16h00, Pav. José Gouveia
L. Peixoto/M. Guilherme/N. Sousa

RÂGUEBI

Hoje
Campeonato Nacional 19ª jornada
Agronomia-Académica
15h00, Campo Tapada
Paulo Duarte
CDUP-Montemor-o-Novo
15h00, Compl. Desp. Lousada
José Vareta
CRAV-Direito
15h00, Est. Mun. Arcos Valdevez
Calin Cojocnean

VOLEIBOL

Hoje
Campeonato Nacional
1ª jogo/play-off final
Benfica-Fonte Bastardo BenficaTV
15h00, Pav. Nº 2 da Luz

CISION

O JOGO

ID: 53621837

26-04-2014

Tiragem: 33668
País: Portugal
Period.: Diária
Âmbito: Desporto e Veículos

Pág: 32
Cores: Cor
Área: 17,38 x 20,63 cm²
Corte: 1 de 1

ANDEBOL

TAÇA CHALLENGE » Com uma desvantagem de oito golos na primeira mão, os maiatos vão dar o tudo por tudo para chegar à primeira final europeia da história do clube

Águas Santas acredita

Augusto Ferro

Independentemente do que se passar hoje em Águas Santas, no jogo da segunda mão da meia-final da Taça Challenge, a marca da equipa maiata ficou já registada na Europa do andebol. Todos reconhecem que os pupilos de Paulo Faria nunca baixam os braços e acreditam sempre no sucesso. É com este espírito que vão tentar chegar ao jogo do título, hoje, em casa, apesar de terem oito golos para recuperar, frente aos sérvios do RK Metaloplastika.

"Sabemos que é uma tarefa muito complicada, mas não há impossíveis. Estudamos bem o nosso adversário e pensamos ser possível atingir os nossos objetivos", afirmou Nuno Roque, que foi o melhor marcador, com sete golos, no jogo do passado sábado, que concluiu com 29-21, a favor do adversário.

A chave do encontro, com início pelas 18h00, está definida. "Será o querer e a organização de jogo. Sabemos que vamos andar atrás do prejuízo e não podemos apostar em resolver tudo muito cedo. Será precisa muita calma ao longo de todo o jogo. Se tudo se conjugar, podemos passar à final", explicou o central do Águas Santas.

Para Nuno Roque, há um oitavo jogador que vai ter de mostrar serviço. E muito: "Esperamos que os nossos simpatizantes nos apoiem sempre. Que o apoio deles force algumas situações e que crie um ambiente desfavorável aos sérvios. Se eles lá tiveram milhares a levá-los à vitória, aqui pode suceder o mesmo a nosso favor."

No outro jogo, o Pulawy (Polónia) joga na Suécia, contra o Savehof, com dois golos de vantagem (40-38). ■

MARCEL VIL/GLOBAL IMAGENS

Nuno Roque É o melhor marcador do Águas Santas na Taça Challenge, com 41 golos

CAMPEONATO NACIONAL

ABC pressiona Benfica

O Benfica joga hoje os últimos trunfos no Nacional de andebol, num jogo em que recebe o ABC. Os encarnados, no início da segunda volta da fase final, não têm margem de manobra, pois ocupam o quarto lugar e têm a formação bracarense com mais dois pontos e menos um jogo. Para o ABC, um sucesso poderá tornar-se fulcral num momento em que soma por vitórias todos os jogos desta fase. Amanhã, o FC Porto desloca-se aos Açores, para defrontar o Sporting da Horta. Em caso de vitória passará para o comando.

Águas Santas caiu de pé - O Jogo

Tipo Meio: Internet
Data Publicação: 26/04/2014
Meio: Jogo Online
URL: http://www.pt.cision.com/s/?l=c68dc269

Formação maiata bateu o Mataloplastika, por 29-25, resultado insuficiente em cinco golos para chegar à final da Taça Challenge de andebol

O Águas Santas terminou este sábado a campanha na Taça Challenge de 2013/14, tendo perdido à acesso à final da prova por cinco golos. Ainda assim, a formação maiata, que teve um desempenho brilhante, tendo caído de pé, ao receber e bater os sérvios do Metaloplastika, por 29-25.

No encontro da primeira mão, os balcânicos venceram por 29-21, resultado que lhes valeu o acesso à decisão da prova.

Águas Santas caiu de pé na Taça Challenge - O Jogo

Tipo Meio: Internet
Data Publicação: 26/04/2014
Meio: Jogo Online
URL: http://www.pt.cision.com/s/?l=c68dc269

Formação maiata bateu o Mataloplastika, por 29-25, resultado insuficiente em cinco golos para chegar à final da Taça Challenge de andebol

O Águas Santas terminou este sábado a campanha na Taça Challenge de 2013/14, tendo perdido à acesso à final da prova por cinco golos. Ainda assim, a formação maiata, que teve um desempenho brilhante, tendo caído de pé, ao receber e bater os sérvios do Metaloplastika, por 29-25.

No encontro da primeira mão, os balcânicos venceram por 29-21, resultado que lhes valeu o acesso à decisão da prova.

Benfica bate ABC - O Jogo

Tipo Meio: Internet
Data Publicação: 26/04/2014
Meio: Jogo Online
URL: http://www.pt.cision.com/s/?l=6df206c7

Foi pela margem mínima que a equipa de Luz venceu o ABC, a formação de Braga que ainda não tinha perdido na fase final do campeonato de andebol.

O Benfica venceu o ABC, por 21-20, na sexta jornada da fase final do campeonato nacional de andebol.

Com esta vitória, a equipa da Luz soma 41 pontos e é quarta classificada, atrás do ABC, que é terceiro, em igualdade pontual com os encarnados, do FC Porto, segundo, com 43 pontos, e do líder Sporting, que soma 44 pontos.

O ABC tem um jogo em atraso: o da 5ª jornada, frente ao Águas Santas, agendado para o dia 30 deste mês.

Este domingo, pelas 21horas, o FC Porto joga nos Açores com o Sporting da Horta, a fim de cumprir a sexta jornada.

Faltam quatro rondas para o fim do campeonato.

CISION

ID: 53622667

Jornal da MADEIRA

26-04-2014

Tiragem: 14900
País: Portugal
Period.: Diária
Âmbito: Regional

Pág: 28
Cores: Preto e Branco
Área: 4,91 x 3,96 cm²
Corte: 1 de 1

DÉRBI FEMININO COMEÇA ÀS 19 HORAS

Em jogo dos quartos de final da 1.ª divisão feminina de andebol, está reservado para hoje um dérbi madeirense. A partir das 19 horas, no Pavilhão do Funchal, defrontam-se Madeira SAD e Sports Madeira.

CISION

Jornal da MADEIRA

ID: 53622666

26-04-2014

Tiragem: 14900

País: Portugal

Period.: Diária

Âmbito: Regional

Pág: 28

Cores: Preto e Branco

Área: 4,88 x 3,89 cm²

Corte: 1 de 1

SAD RECEBE AVANCA A PARTIR DAS 17 HORAS

Em partida referente ao "nacional" de andebol masculino, o Madeira SAD atua hoje na condição de visitado, recebendo o Avanca, numa partida a ter lugar no Pavilhão do Funchal, com início pelas 17h00.

CISION

ID: 53622013

Record

26-04-2014

Tiragem: 78869
País: Portugal
Period.: Diária
Âmbito: Desporto e Veículos

Pág: 36
Cores: Cor
Área: 5,66 x 19,63 cm²
Corte: 1 de 1

ANDEBOL

ABC joga na Luz a pensar no título

As contas do título continuam hoje na Luz, com o Benfica-ABC. As equipas estão separadas por dois pontos, a favor dos bracarenses, que têm um jogo a menos. Amanhã, o líder FC Porto visita o Sp. Horta.

Mas hoje é também dia de o Águas Santas jogar na Sérvia diante do RK Metaloplastik, na 2.ª mão das meias-finais da Challenge Cup. Os maiatos têm missão muito difícil, após derrota por 29-21 na 1.ª mão.

GRUPO A — 6.ª jornada

Jogos

Benfica	19h00	ABC
Sp. Horta	Amanhã	FC Porto
Águas Santas	29-36	Sporting

Classificação

	P	J	V	E	D	Gm/Gs
1.º SPORTING	44	6	3	1	2	180-165
2.º FC Porto	43	5	4	0	1	149-120
3.º ABC	40	4	4	0	0	107-91
4.º Benfica	38	5	1	1	3	141-135
5.º Águas Santas	36	5	2	0	3	134-155
6.º Sp. Horta	25	5	0	0	5	125-170

Próximo jogo — Quarta-feira

ABC
Águas Santas

GRUPO B — 6.ª jornada

Jogos

Madeira SAD	17h00	Avanca
AC Fafe	18h00	Maia ISMAI
Passos Manuel	18h00	Belenenses

Classificação

	P	J	V	E	D	Gm/Gs
1.º MADEIRA SAD	32	5	4	0	1	158-144
2.º Maia ISMAI	31	5	4	1	0	154-132
3.º Belenenses	29	5	2	1	2	143-132
4.º Passos Manuel	27	5	2	1	2	137-142
5.º AC Fafe	21	5	0	0	5	126-149
6.º Avanca	18	4	0	1	3	91-114

Próxima jornada — 3 de maio

Madeira SAD	Belenenses	Avanca
AC Fafe	Maia ISMAI	Passos Manuel

Nota: As equipas iniciaram a fase final com 50 por cento dos pontos conquistados na primeira

Benfica escapa a susto diante do ABC

Tipo Meio: Internet
Data Publicação: 26/04/2014
Meio: Record Online
URL: http://www.pt.cision.com/s/?l=f26db868

ÁGUIAS BATERAM MINHOTOS POR 21-20

, 26 abril de 201420:58

O Benfica derrotou este sábado o ABC por 21-20, em partida da jornada 6 da segunda fase do campeonato nacional de andebol, conseguindo assim igualar o conjunto bracarense em termos pontuais, mas ainda no quarto posto.

Os encarnados entraram muito bem, chegando ao intervalo a vencer por 15-10, mas na segunda parte "desligaram-se" e viram o conjunto minhoto reagir, deixando-se mesmo empatar a 20 golos a 5 minutos do final. No entanto, Carlos Carneiro, a quatro minutos do final, fez o tento da vitória encarnada, num jogo que não teve golos nos derradeiros quatro minutos.

Contas feitas, o ABC segue em 3.º, com 41 pontos, os mesmos que o Benfica, estando atualmente a 3 pontos do líder e 2 do FC Porto, que ainda jogará no domingo, diante do Sp. Horta.

Consulte os resultados e a classificação.

Pts

J

V

E

D

Golos

Taça Challenge: Águas Santas vence mas falha final (29-25)

Tipo Meio: Internet
Data Publicação: 26/04/2014
Meio: Record Online
URL: http://www.pt.cision.com/s/?l=c259740a

equipa portuguesa eliminada por Metaloplastika Sabac

, 26 abril de 201420:36

O Águas Santas terminou este sábado a caminhada nas competições europeias ao ser afastado da Taça Challenge de andebol, nas meias-finais, pelos sérvios do Metaloplastika Sabac, apesar da vitória caseira por 29-25. Após a derrota em solo sérvio por 29-21, a equipa portuguesa precisava vencer por nove ou mais golos ou vencer por oito golos, mas, nesse caso, a equipa sérvia não poderia marcar mais de 20, ou seja, não poderia marcar tantos golos quanto a equipa portuguesa marcou no primeiro jogo. Mas, e apesar de a superioridade lusa ter estado patente ao longo dos 60 minutos, o Águas Santas não conseguiu uma vitória por essa diferença.

A equipa maiata desde logo mostrou ter aprendido com os erros cometidos no primeiro jogo na Sérvia e apresentou-se mais coesa e organizada, sem dar margem para erros defensivos. Ao intervalo, o Águas Santas vencia por quatro golos, uma margem escassa mas que prometia emoção para o segundo tempo. E, na verdade, foi isso mesmo que aconteceu. A formação comandada por Paulo Faria intensificou o ataque, apostando num contra-ataque forte e rápido. Nos minutos iniciais desta fase, o Águas Santas conseguiu uma importante vantagem de seis golos, dando ainda mais confiança para a parte final. Mesmo assim, a experiência do Metaloplastika Sabac foi decisiva, não permitindo à equipa da casa alcançar a derradeira vantagem capaz de lhe permitir seguir em frente no "sonho" europeu. Apesar de tudo, o Águas Santas conseguiu uma vitória por 29-25, perante o pavilhão maiato cheio a apoiar a equipa portuguesa.

Pedro Cruz esteve em destaque ao apontar nove golos para a equipa portuguesa, enquanto do lado dos sérvios Milos Dragas marcou 10. Jogo disputado no Pavilhão do Águas Santas, na Maia.

Águas Santas-Metaloplastika Sabac, 29-25.

Ao intervalo: 15-11.

Sob arbitragem da dupla grega Konstantinos Katsikis e Michalis Michailidis as equipas alinharam e marcaram:

Águas Santas: Telmo Ferreira, Pedro Cruz (9), Mario Lourenço, Bosko Bjelanovic (2), Juan Couto (3), Mário Oliveira e Nuno Roque (6).

Jogaram ainda: Jorge Sousa (4), Eduardo Salgado (4), João Ferreira (1).

Treinador: Paulo Faria.

Metaloplastika Sabac: Darko Arsic, Filip Marjonovic (1), Bogdan Meduric (1), Nenanja Grujicic (4), Milos Prodanovic (1), Zikica Milosavjevic (3) e Milos Drags (10).

Jogaram ainda: Branko Kankaras (2), Nemanja Obradovic (3), Milos Mitrovic.

Treinador: Slavko Novakovic.

Assistência: Cerca de 1.200 espetadores.

Pts

J

V

E

D

Golos

Águas Santas vence mas falha presença na final da Taça Challenge de andebol

Tipo Meio: Internet
Data Publicação: 26/04/2014
Meio: RTP Online
URL: http://www.pt.cision.com/s/?l=ef093bc1

26 Abr, 2014, 20:31

O Águas Santas terminou hoje a caminhada nas competições europeias ao ser afastado da Taça Challenge de andebol, nas meias-finais, pelos sérvios do Metaloplastika Sabac, apesar da vitória caseira por 29-25.

Após a derrota em solo sérvio por 29-21, a equipa portuguesa precisava vencer por nove ou mais golos ou vencer por oito golos, mas, nesse caso, a equipa sérvia não poderia marcar mais de 20, ou seja, não poderia marcar tantos golos quanto a equipa portuguesa marcou no primeiro jogo.

Mas, e apesar de a superioridade lusa ter estado patente ao longo dos 60 minutos, o Águas Santas não conseguiu uma vitória por essa diferença.

A equipa maiata desde logo mostrou ter aprendido com os erros cometidos no primeiro jogo na Sérvia e apresentou-se mais coesa e organizada, sem dar margem para erros defensivos.

Ao intervalo, o Águas Santas vencia por quatro golos, uma margem escassa mas que prometia emoção para o segundo tempo.

E, na verdade, foi isso mesmo que aconteceu. A formação comandada por Paulo Faria intensificou o ataque, apostando num contra-ataque forte e rápido.

Nos minutos iniciais desta fase, o Águas Santas conseguiu uma importante vantagem de seis golos, dando ainda mais confiança para a parte final.

Mesmo assim, a experiência do Metaloplastika Sabac foi decisiva, não permitindo à equipa da casa alcançar a derradeira vantagem capaz de lhe permitir seguir em frente no "sonho" europeu.

Apesar de tudo, o Águas Santas conseguiu uma vitória por 29-25, perante o pavilhão maiato cheio a apoiar a equipa portuguesa.

Pedro Cruz esteve em destaque ao apontar nove golos para a equipa portuguesa, enquanto do lado dos sérvios Milos Dragas marcou 10.

Lusa

Águas Santas falha final

Tipo Meio: Internet
Data Publicação: 26/04/2014
Meio: Sapo Online - Desporto Sapo Online
URL: http://www.pt.cision.com/s/?l=15d138f0

26 de abril de 2014 20:42h

A vitória de hoje não foi suficiente para seguir em frente.

O Águas Santas terminou este sábado a caminhada nas competições europeias ao ser afastado da Taça Challenge de andebol, nas meias-finais, pelos sérvios do Metaloplastika Sabac, apesar da vitória caseira por 29-25.

Após a derrota em solo sérvio por 29-21, a equipa portuguesa precisava vencer por nove ou mais golos ou vencer por oito golos, mas, nesse caso, a equipa sérvia não poderia marcar mais de 20, ou seja, não poderia marcar tantos golos quanto a equipa portuguesa marcou no primeiro jogo.

Mas, e apesar de a superioridade lusa ter estado patente ao longo dos 60 minutos, o Águas Santas não conseguiu uma vitória por essa diferença.

A equipa maiata desde logo mostrou ter aprendido com os erros cometidos no primeiro jogo na Sérvia e apresentou-se mais coesa e organizada, sem dar margem para erros defensivos.

Ao intervalo, o Águas Santas vencia por quatro golos, uma margem escassa mas que prometia emoção para o segundo tempo.

E, na verdade, foi isso mesmo que aconteceu. A formação comandada por Paulo Faria intensificou o ataque, apostando num contra-ataque forte e rápido.

Nos minutos iniciais desta fase, o Águas Santas conseguiu uma importante vantagem de seis golos, dando ainda mais confiança para a parte final.

Mesmo assim, a experiência do Metaloplastika Sabac foi decisiva, não permitindo à equipa da casa alcançar a derradeira vantagem capaz de lhe permitir seguir em frente no "sonho" europeu.

Apesar de tudo, o Águas Santas conseguiu uma vitória por 29-25, perante o pavilhão maiato cheio a apoiar a equipa portuguesa.

Pedro Cruz esteve em destaque ao apontar nove golos para a equipa portuguesa, enquanto do lado dos sérvios Milos Dragas marcou 10.

Águas Santas vence mas falha presença na final da Taça Challenge de andebol

Tipo Meio: Internet
Data Publicação: 26/04/2014
Meio: Visão Online
URL: http://www.pt.cision.com/s/?l=f62c1242

Sábado, 26 de Abril de 2014 |

Águas Santas, Maia, 26 abr (Lusa) - O Águas Santas terminou hoje a caminhada nas competições europeias ao ser afastado da Taça Challenge de andebol, nas meias-finais, pelos sérvios do Metaloplastika Sabac, apesar da vitória caseira por 29-25.

Após a derrota em solo sérvio por 29-21, a equipa portuguesa precisava vencer por nove ou mais golos ou vencer por oito golos, mas, nesse caso, a equipa sérvia não poderia marcar mais de 20, ou seja, não poderia marcar tantos golos quanto a equipa portuguesa marcou no primeiro jogo.

Mas, e apesar de a superioridade lusa ter estado patente ao longo dos 60 minutos, o Águas Santas não conseguiu uma vitória por essa diferença.

CISION

A BOLA

ID: 53611936

25-04-2014

Tiragem: 125000
País: Portugal
Period.: Diária
Âmbito: Desporto e Veículos

Pág: 29
Cores: Cor
Área: 5,46 x 13,52 cm²
Corte: 1 de 1

João Ferraz castigado

→ ***Afastado por duas partidas, lateral-direito do FC Porto falha jogo com Sporting***

A desqualificação, na Luz, valeu a João Ferraz um castigo de dois jogos, o que significa, desde já, que o lateral-direito portista não poderá ser opção para o treinador Ljubomir Obradovic no domingo, na Horta, e no próximo dia 3 de maio, na receção ao Sporting. O lateral-direito pode regressar a 10 de maio, para a deslocação dos pentacampeões nacionais a Águas Santas, na 8.ª jornada do grupo A do campeonato Andebol 1. Ferraz foi penalizado mediante o artigo 37.º, por «ofensa à integridade física entre jogadores», num lance em que envolveu Elledy Semedo e que penaliza o infrator com 4 a 18 jogos. Contudo, o internacional luso teve atenuantes, tais como a inexistência de registo disciplinar no processo individual desportivo, que fizeram com que a pena mínima fosse reduzida para metade, tal como se lê no registo disciplinar n.º 39 divulgado, ontem, pela Federação de Andebol de Portugal. H. C.

CISION

A BOLA

ID: 53611942

25-04-2014

Tiragem: 125000
País: Portugal
Period.: Diária
Âmbito: Desporto e Veículos

Pág: 29
Cores: Cor
Área: 5,53 x 19,34 cm²
Corte: 1 de 1

ANDEBOL

Vera Lopes e Telma renovam

→ *Atletas portuguesas ainda sonham com o título no campeonato da Islândia*

D.R.

Mais um ano no frio para Vera e Telma

A lateral-esquerda Vera Lopes e a pivot Telma Amado renovaram com o IBV (Íþróttabandalag Vestmannaeyja), da Islândia. As duas jogadoras já se comprometeram com o clube islandês para a próxima época. Vera Lopes, que trocou Espanha pela Islândia, vive um momento excelente na sua carreira e deverá mesmo ser distinguida pela federação islandesa, recebendo um prémio, depois de ter sido a melhor marcadora após a fase regular. «Estamos muito felizes, por isso decidimos continuar. Tem sido uma experiência muito gratificante». Neste momento, as duas portuguesas estão a disputar o *play-off*. Depois de ter terminado em 3.º lugar, o IBV venceu o 6.º classificado HK e mede agora forças, à melhor de 5, com o Valur (2.º). Fora de casa, a equipa de Telma e Vera perdeu por 17-21 e, domingo, recebe as rivais para o 2.º jogo. «Se passarmos este adversário vamos à final para lutar pelo título!», promete Vera Lopes. E. D.

CISION

Correio do Minho

ID: 53612723

25-04-2014

Tiragem: 8000
País: Portugal
Period.: Diária
Âmbito: Regional

Pág: 27
Cores: Cor
Área: 21,24 x 6,85 cm²
Corte: 1 de 1

ABC/UMinho mede forças com Sporting, Sp, Horta e CCF Madeira

Apuramento de juvenis no Flávio Sá Leite

ANDEBOL

| Redacção |

No Pavilhão Flávio Sá Leite, em Braga, vai ser disputada hoje, amanhã e domingo, a fase de apuramento do campeonato nacional de juvenis masculinos de andebol.

Hoje às 18 horas o ABC joga com o CCF Madeira e às 20 horas tem início o jogo Sp. Horta-Sporting. Amanhã, às 16 horas inicia o jogo CCF Madeira-Sporting e às 18 o encontro ABC-Sp. Horta.

Domingo, às 10 horas começa o jogo Sp. Horta-CCF Madeira e às 12 horas o Sporting-ABC.

Esta prova determina duas equipas que se vão juntar às já apuradas — Benfica e Águas Santas, para a fase final.

O ABC / UMinho vai disputar esta fase de apuramento, pois classificou-se em segundo lugar na primeira fase, sendo que se prevê uma prova interessantíssima, refere a Associação de Andebol de Braga, apelando a todos os que gostam de andebol, para "uma presença maciça no Pavilhão Flávio Sá Leite, apoiando os jovens em geral e em particular o nosso representante, o ABC".

CISION

Diário de Notícias

ID: 53637877

25-04-2014 | Datas Festivas

Tiragem: 30990
País: Portugal
Period.: Ocasional
Âmbito: Informação Geral

Pág: 60
Cores: Cor
Área: 26,94 x 34,37 cm²
Corte: 1 de 2

1974-2014 O QUE MUDOU

A foto da esquerda é de novembro de 1973, um Portugal-Irlanda do Norte da eliminatória do Mundial 1974 (1-1) quando a equipa nacional ganhava poucas vezes e não atraía muito público a Alvalade; a segunda é do último jogo com a Suécia, do *play-off* do Mundial 2014 e o contraste é gritante – Ronaldo é o símbolo de uma equipa em que quase todos os jogadores atuam em clubes estrangeiros

ARQUIVO DN

STEVEN GOVERNO / GLOB

A força enorme de Lisboa e o advento do FC Porto

O antigo magriço António Simões conta como a proposta fabulosa do Boca Juniors e a ajuda de Jorge Sampaio levaram a que o clube da Luz conseguisse uma nova lei para ele não ficar livre do contrato. De um tempo em que estava centrado em Lisboa, o país cresceu para Norte e cresceu em modalidades importantes

MANUEL QUEIROZ

Nos finais de 1973, o FC Porto construía um pavilhão gimnodesportivo (a que depois foi dado o nome de Américo Sá), um enorme anfiteatro com 4500 lugares e que chegou a comportar dez mil espectadores; o Dragão Caixa, que foi inaugurado em 2009, tem 2200 lugares e está equipado também para albergar eventos vários de forma a conseguir mais receitas.
Nestes 40 anos, a grande diferença foi que a televisão entrou pelo desporto dentro e passou a multiplicar os que veem o espetáculo mas diminuindo os que vão aos recintos. Enchiam-se nessa altura muitas vezes com os grandes jogos do hóquei, mas também do andebol ou do basquetebol: o pavilhão do FC Porto construído nas vésperas do 25 de Abril teve como grande impulsionador um basquetebolista americano que arrastava multidões: Dale Dover.
Até aí o panorama desportivo repetia-se nas modalidades mais importantes: domínio dos clubes de Lisboa no futebol, mas também no hóquei – o FC Porto só conseguiu o primeiro título em 1983 –, e um pouco menos no basquetebol, com FC Porto, Vasco da Gama, Académica e equipas das colónias a ganharem Nacionais. No andebol de sete o FC Porto conseguia muitos títulos, no voleibol os campeões eram mais do Norte.
Com a nacionalização de muitas empresas em 1975, a zona industrial de Lisboa perdeu dinamismo e o Norte ganhou força, porque não foi tão atingido. E emergiram em várias modalidades (Óquei de Barcelos, no andebol o ABC de Braga, no basquetebol a Ovarense e a Oliveirense) projetos locais, que depois também chegaram à Madeira e aos Açores.
O centralismo dominava. Benfica, Sporting e Belenenses (o famoso "grupo BSB") indicavam rotativamente o presidente da Federação de Futebol (a Associação do Porto indicava o consultor jurídico...) e o presidente da Comissão Central de Árbitros era nomeado pelo Governo. A integração dos árbitros só aconteceu em 1977 por obra do comandante Clarimundo Pereira, ex-presidente do Barreirense.
A expressão internacional do nosso desporto era mínima – tirando as finais europeias do Benfica e a vitória do Sporting na Taça das Taças na década de 1960. No hóquei em patins ganhávamos em seleções mas não nos clubes. Só em 1977 uma fabulosa equipa do Sporting (Ramalhete, Júlio Rendeiro, Sobrinho, Livramento e Chana) ganhou a Taça dos Campeões e esse cinco só era possível reunir depois da Revolução porque Ramalhete e Livramento antes jogavam no Benfica. Viria depois o atletismo, de Carlos Lopes e Fernando Mamede a Rosa Mota – era o fundo e meio-fundo, as disciplinas técnicas vinham muito atrás.
Um nome ligou o antes e o pós-Abril: Joaquim Agostinho. Do Sporting ao ciclismo internacional foi um instante pela mão do francês Jean de Gribaldy, grande diretor desportivo e com ideias sobre treino e alimentação muito à frente do seu tempo. Agostinho, poucos anos depois da revolução, ganhava mil contos/ano e era dos mais bem pagos da Europa fazendo dois 3.os lugares na Volta à França e ganhando etapas míticas.
De resto, as leis eram quase de escravatura. A Lei de Opção deixava os jogadores nas mãos do clube. Fernando Peres, no Sporting, teve de estar um ano sem jogar para se livrar do clube. O magriço António Simões teve um caso célebre. "Tinha uma proposta fabulosa do Boca Juniors e o Benfica devia-me dinheiro. O dr. Jorge Sampaio era o meu advogado e depois teve problemas políticos e chamou o dr. Jorge Santos, tio do António Costa, presidente da CM Lisboa. Os catedráticos de Coimbra achavam que eu tinha mesmo direito a ficar livre e então apareceu a força do regime e do Benfica e mudaram a lei para que tivesse de se dar um pré-aviso. Isto em 1968-69. Nós éramos propriedade do clube. Numa entrevista disse: 'O meu direito é não ter direito nenhum'", conta.
Quanto ganhava um futebolista? Para se fazer uma ideia, Octávio Machado assinou pelo FC Porto em 1975 por 75 contos mensais (337,5 euros) e o peruano Cubillas, que chegou às Antas em janeiro de 1974, 125 contos (612,50 euros) – o salário mínimo em 74 era de 3300 escudos. Quando Cubillas veio não houve jornal que não fizesse contas ao que iria ganhar por dia e por hora, pois o contrato era fabuloso – de alguma forma era o FC Porto a levantar a cabeça já, mas a pujança só aconteceu depois, com as grandes vitórias europeias. Mas é ver o contraste com Ronaldo, hoje o mais bem pago do mundo na casa das dezenas de milhões.

Estrangeiros nos planteis

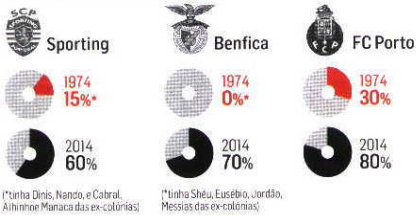

(*tinha Dinis, Nando, e Cabral, Alhinnoe Manaca das ex-colónias)

(*tinha Shéu, Eusébio, Jordão, Messias das ex-colónias)

REGRAS DIFERENTES
Nessa altura podia atrasar-se a bola ao guarda-redes que a podia agarrar. Os lugares não eram marcados nem havia bilhetes de época: os sócios pagavam uma quota mensal e entravam em todos os jogos menos naqueles que eram "Dias do Clube" e em que era preciso um bilhete. Havia normalmente um treinador e um treinador-adjunto e era tudo quanto a equipa técnica. A vitória valia 2 pontos, o empate 1, a derrota 0. Hoje a vitória vale 3 pontos.

CISION

Diário de Notícias

ID: 53637877

25-04-2014 | Datas Festivas

Tiragem: 30990
País: Portugal
Period.: Ocasional
Âmbito: Informação Geral

Pág: 61
Cores: Cor
Área: 27,33 x 33,95 cm²
Corte: 2 de 2

RUI COSTA ENTREVISTA JOSÉ MOURINHO

O atual campeão do mundo de ciclismo profissional, nascido na Póvoa de Varzim há 27 anos, fez as perguntas ao Special One, técnico do Chelsea e o treinador português mais badalado do mundo, até porque ganhou duas vezes a Liga dos Campeões

"O FUTEBOLISTA DE ELITE VAI TER CARREIRA MUITO CURTA"

Antes de mais gostaria de lhe dizer que o admiro imenso, José Mourinho, e que é uma honra poder fazer a entrevista através desta bela ideia do *Diário de Notícias*.
Agradeço a admiração que tem por mim. Como português, agradeço as alegrias que nos tem dado, nomeadamente esse inolvidável campeonato do mundo. Num mundo desportivo cada vez mais competitivo e exigente, ser português e ter sucesso tem um mérito tremendo.
Qual é a sua recordação do 25 de Abril?
O 25 de Abril foi para mim, aos 11 anos apenas, algo que ultrapassava a minha cultura e o meu conhecimento, neste caso desconhecimento sociocultural e político. Revolução? Fascismo? Queda do regime? Liberdade? Recordo a minha ignorância e, depois, a procura do conhecimento e de respostas para as minhas perguntas e para as minhas dúvidas todas.
Há 40 anos ganhavam os jogadores com mais força. Hoje ganham os que jogam de forma mais técnica. Como será nos próximos 40 anos?
Não sei se concordo com a força ser dominante antigamente e hoje ser a técnica a prevalecer. Sempre analisei mais as coisas na perspetiva do talento. E o que é o talento no futebol senão a combinação, em doses equilibradas, de qualidades técnicas e físicas alicerçadas numa forte componente mental? Não gosto muito, talvez porque não o consiga avaliar dessa forma analítica, de desmontar o jogador. O jogador de *top* é um todo, em que as diferentes componentes do talento convivem harmoniosamente. Messi, considerado o fenómeno técnico, não é também rapidíssimo? Ronaldo, considerado um portento físico, não é também um sobredotado tecnicamente? Para mim o talento será sempre a harmonia.
Como será um desportista de elite daqui a 30 ou 40 anos? Vai treinar mais horas?

> "A especialização das equipas técnicas foi de extrema importância até um certo ponto, em que se entrou no período do exagero"

Desportista de elite... ou futebolista de elite? Receio que o futebolista de elite se transforme em alguém que só nos tempos livres pensa e trabalha no futebol. As solicitações são crescentes, o *status* social também, os contratos permitem que a independência económica aconteça não durante a carreira, mais ou menos longa, mas antes de a carreira começar verdadeiramente. As motivações são diferentes, o modo de pensar e sentir a carreira também se tornam muito diferentes... Ao mesmo tempo e de forma contraditória, as exigências das competições são cada vez maiores, quer no número de jogos, quer na intensidade com que são disputados, quer na forma como decrescem os tempos de recuperação ou como aumentam os tempos dos jogadores em competição... Talvez dentro de umas décadas, ou em menos tempo se calhar, o futebolista de elite venha a ter uma carreira curta, muito curta, em que o tempo diminuto de treino tem de ser de uma objetividade extrema para conseguir extrair todo o potencial e para o rendimento ser realmente maximizado.
Como serão as equipas técnicas que dirigem uma equipa de futebol dentro de 40 anos? Vão continuar a expandir-se, nomeadamente com psicólogos ou outro tipo de especialistas, ou já se atingiu o número certo de elementos?
Penso que a especialização das equipas técnicas foi de extrema importância até um certo ponto, ponto esse a partir do qual se iniciou uma inversão... e se entrou no período do exagero ou, se quisermos, no período em que se confunde o útil com o que é apenas supérfluo. O treinador não poderá nunca perder o controlo da gestão dos seus especialistas, e não poderá perder nunca a noção daquilo que é o fundamental para o bem da equipa e do que é apenas complementar.
Daqui a 40 anos os estádios serão todos cobertos? Ou estão bem como estão?
Estádios dentro de 40 anos? Penso que os clubes não podem parar de produzir dinheiro e de procurar novas receitas e os estádios são importantes em variados aspetos: atrair espectadores, atrair empresas, eventos. Dito isto, há um grupo ilimitado de mais-valias em que os estádios e as suas características são fundamentais.
Sente saudades do tempo em que passeava num centro comercial sem ninguém o conhecer? Ou ainda há *shoppings* onde vá sem o conhecerem?
Claro que gostaria de ter uma vida social anónima, claro que gostaria de passear com a família sem ser abordado ou até mesmo observado, claro que gostaria de todas as pequeninas coisas que são as normalidades da vida. O futebol deu-me tanta coisa, mas, claro, tirou-me a tranquilidade social.
Costuma acompanhar o ciclismo? Tem algum ídolo nesta modalidade?
Deste miúdo que gosto de ciclismo, da sua envolvência social e popular, do conceito de sofrimento físico extremo e de superação constante, do trabalho de equipa que passa despercebido aos menos atentos ou menos conhecedores da modalidade. E sim, claro, Joaquim Agostinho foi o Eusébio do ciclismo para a minha geração, era fabuloso. Vi Voltas a Portugal, ouvi na rádio muitos Tour de France, cresci à boa maneira portuguesa, em que no verão o ciclismo substituía o futebol, que nessa altura parava no chamado defeso (e hoje quase não para, pelo menos para os espectadores).
Se fosse convidado para me orientar numa corrida, qual seria a sua maior dificuldade?
Por vezes rio com as parvoíces que dizem alguns "treinadores" que nunca se sentaram no banco e nunca tomaram uma decisão real... Não vou agora permitir que homens do ciclismo se partam a rir com a minha resposta... Não sei mesmo como o poderia ajudar numa corrida. Mas de certeza que o ajudaria a superar os seus limites, porque nem o Rui os conhece.
Para terminar, não resisto a fazer-lhe um convite. Gostava que viesse assistir a uma etapa do Tour e vivê-la por dentro, no carro da equipa, como convidado especial. Aceita?
Gostaria muito. Acho que quem gosta de futebol gostaria de ver uma reunião tática antes de um grande jogo, gostaria de estar no balneário ao intervalo, gostaria de estar sentado no banco... É óbvio que entrar num mundo desconhecido de um desporto de que gosto seria uma experiência enriquecedora.

> "Sempre analisei mais as coisas na perspetiva do talento. E o que é o talento no futebol senão a combinação equilibrada de qualidades técnicas e físicas?"

> "Desde miúdo que gosto de ciclismo. Joaquim Agostinho foi o Eusébio do ciclismo para a minha geração. Gostaria muito [de seguir uma etapa do Tour no carro da equipa]"

ANDRÉ CARRILHO

CISION

Diário do Minho

ID: 53613334

25-04-2014

Tiragem: 8500
País: Portugal
Period.: Diária
Âmbito: Regional

Pág: 29
Cores: Cor
Área: 18,01 x 32,31 cm²
Corte: 1 de 1

EQUIPA JOGA AMANHÃ COM O BENFICA COM FUMO NEGRO

ABC quer dedicar vitória às vítimas da UM

FRANCISCO DE ASSIS

A equipa do ABC ambiciona mais uma vitória para continuar a sonhar com o título nacional

Plantel do ABC unido na dor dos familiares, que dedicar-lhes a vitória

FRANCISCO DE ASSIS

O ABC/UMinho joga amanhã na Luz diante do Benfica para o campeonato nacional. A equipa bracarense vai jogar pelos três pontos, que são importantes para manter o sonho do título, mas vai procurar a vitória também para dedicar aos malogrados três alunos da Universidade do Minho que faleceram vítimas da queda de um muro.

A equipa vai jogar com um fumo negro nos braços, em sinal de luto. «Nós, como parceiros da UM, o que está ao nosso alcance é pouco mais do que prestar a nossa homenagem às vítimas e prestar condolências às famílias, à Associação Académica e à UMinho. Por isso, no sábado [amanhã], vamos jogar com um fumo negro, porque houve alguém de nós que faleceu. Queremos dar uma palavra de solidariedade e de conforto às famílias. Estamos cá para o bem e para o mal», disse Carlos Resende, treinador do ABC.

Humildade e ambição de ganhar na Luz

Independentemente da forte carga emotiva que vai envolver a partida de andebol, o técnico do ABC/UMinho garante que a sua equipa vai à Luz com o respeito e a humildade que têm caracterizado o grupo, mas ao mesmo tempo com ambição. «Ganhar tem que ser o nosso pensamento. Neste intervalo, várias pessoas queriam que nós avançássemos para outros objetivos. Temos tido humildade, mas também ambição de pensar jogo a jogo. E no próximo, apesar de ser diante do Benfica, que é uma excelente equipa, no seu campo, vamos a pensar, porque é legítimo, até pelo campeonato que temos feito, que é possível vencer», disse Carlos Resende, convicto. O técnico não se quis alongar sobre o estado de espírito do adversário, algo desmoralizado por estar afastado do título. Até porque, são situações que não pode controlar. «Se o Benfica não fizer um bom jogo agradecemos. Mas isso é contar com situações que não posso controlar. O que posso fazer no treino é ver se o Humberto vai estar bem; se a equipa está bem ou não. Isso é que é importante, sabendo que se estivermos bem temos hipóteses de ganhar», afirmou.

«Vamos tentar vencer as seis finais e no fim fazemos contas»

O ABC está surpreendentemente a lutar pelo título nacional, algo impensável no início da época. Na fase final de apuramento de campeão, os bracarenses ganharam os quatro jogos e estão em igualdade pontual com o FC Porto. O plantel ainda não assumiu a luta pelo título, mas o discurso é de ambição. «O nosso objetivo nunca foi o título. Vamos ter mais seis finais a partir de agora e vamos dar tudo por tudo para ganhar e no fim fazemos as contas», disse o guardião Humberto Gomes.

Um pensamento com o qual o técnico Carlos Resende concorda e acrescenta: «o que é uma maravilha. É um excelente problema. Na fase final temos quatro jogos quatro vitórias, independentemente de jogarmos fora ou em casa. E toda a concentração vai estar no próximo jogo diante do Benfica, que é para vencer», garante.

Carlos Resende e Humberto Gomes querem vencer as seis finais

CISION

Diário do Minho

ID: 53613338

25-04-2014

Tiragem: 8500
País: Portugal
Period.: Diária
Âmbito: Regional

Pág: 29
Cores: Preto e Branco
Área: 8,61 x 9,97 cm²
Corte: 1 de 1

FASE FINAL, APURAMENTO DE CAMPEÃO

Juvenis do ABC jogam hoje no Sá Leite com CCF Madeira

À semelhança dos seniores, a equipa de juvenis do ABC está na fase final do campeonato nacional de andebol masculino, apuramento de campeão. O ABC começa em "casa", hoje, defrontando o CCF Madeira, às 18h00.

Recorde-se que esta fase de apuramento disputa-se toda, no Pavilhão Flávio Sá Leite, em Braga, com o ABC--Madeira a abrir as hostilidades a partir das 18h00.

De referir que os dois primeiros classificados deste grupo vão disputar depois a fase final com o Benfica e Águas Santas, equipas já apuradas. Assim, hoje, para além do ABC-Madeira (18h00), disputa-se ainda o Horta-Sporting, a partir das 20h00. A segunda jornada disputa-se amanhã, com o Madeira-Sporting (16h00); e ABC-Horta (18h00). A competição termina domingo, com o Horta-Madeira (10h00) e ABC-Sporting (12h00).

CISION

Diário do Minho

ID: 53613342

25-04-2014

Tiragem: 8500
País: Portugal
Period.: Diária
Âmbito: Regional

Pág: 29
Cores: Cor
Área: 9,32 x 5,70 cm²
Corte: 1 de 1

ASSOCIAÇÃO DE ANDEBOL DE BRAGA

Seleção treina no Sá Leite

A seleção masculina da Associação de Andebol de Braga tem uma sessão de trabalho no dia 28 de abril, pelas 20h00, no Pavilhão Flávio Sá Leite, para a qual estão convocados os seguintes atletas:

Xico: Ricardo Ferreira, Francisco Magalhães e Pedro Roque; AC Fafe: João Torgal; ABC: Filipe Costa, André Gomes, Lucas Ferrão, Rui Ferreira, Hugo Manso, Francisco Silva, Alexandre Pinheiro e José Miguel Macedo.

CISION

O JOGO

ID: 53612104

25-04-2014

Tiragem: 33668
País: Portugal
Period.: Diária
Âmbito: Desporto e Veículos

Pág: 33
Cores: Cor
Área: 19,42 x 5,54 cm²
Corte: 1 de 1

>> TAÇA CHALLENGE DE ANDEBOL

ÁGUAS SANTAS JOGA COM PORTA ABERTA

"A história do andebol europeu é farta em reviravoltas de resultados que à partida são considerados negativos", lê-se numa publicação colocada na página do Facebook do Águas Santas, indiciando que a equipa maiata não desiste de tentar o acesso à final da Taça Challenge. Num jogo que terá entrada livre, amanhã, a partir das 18h00, a formação de Paulo Faria terá de dar a volta a um resultado de oito golos de desvantagem, depois de ter perdido na primeira mão, na Sérvia, com o Metaloplastika, por 29-21. Para isso, terá de vencer por nove golos, sendo que oito bastarão desde que não permita que os balcânicos marquem mais de 20. Nesse caso, os maiatos passariam por terem marcado mais golos fora de casa. R.G.

IVAN DEL VAL / GLOBAL IMAGENS

CISION

O JOGO

ID: 53612100

25-04-2014

Tiragem: 33668
País: Portugal
Period.: Diária
Âmbito: Desporto e Veículos

Pág: 32
Cores: Preto e Branco
Área: 27,19 x 6,31 cm²
Corte: 1 de 1

>> ANDEBOL

Vera Lopes e Telma do Amado renovam na Islândia

Vera Lopes (na foto), de 32 anos, e Telma do Amado, de 25, já renovaram contrato com o IBV, da Islândia, clube para onde se transferiram esta temporada. Na cidade de Vestmannaeyjar, as duas atletas portuguesas têm tido muito sucesso, sendo ambas titulares e influentes no rendimento da equipa, que está em condições de lutar pelo título. De resto, Vera Lopes, que joga em qualquer posição da primeira linha, foi a melhor marcadora da fase regular, com 185 golos, tendo a renovação de ambas surgido com naturalidade. "Apesar de ser um país completamente diferente, fomos muito bem recebidas e estamos a adorar a experiência num campeonato forte", disse Vera Lopes a O JOGO, concluindo: "Sinto que ainda posso dar muito mais de Portugal ao campeonato islandês." **R.G.**

"Estamos a adorar e sinto que ainda posso dar muito mais de Portugal ao campeonato islandês

Vera Lopes

7

CISION

ID: 53613190

Jornal da MADEIRA

25-04-2014

Tiragem: 14900
País: Portugal
Period.: Diária
Âmbito: Regional

Pág: 27
Cores: Preto e Branco
Área: 7,09 x 6,72 cm²
Corte: 1 de 1

GR considera que Clube "dignificou" a Região"

Considerando o excelente resultado desportivo alcançado pelo Madeira Andebol SAD, ao vencer a Taça de Portugal feminina, pela 16.ª vez consecutiva, o Conselho de Governo reunido em plenário de ontem resolveu "louvar publicamente" o Clube, Atletas, Dirigentes e Técnicos. O Executivo considera que "com esta prestação (o Madeira Andebol SAD) dignificou ao mais alto nível a modalidade, a Região e o desporto regional".

CISION

ID: 53613188

Jornal da MADEIRA

25-04-2014

Tiragem: 14900
País: Portugal
Period.: Diária
Âmbito: Regional

Pág: 27
Cores: Preto e Branco
Área: 7,06 x 20,60 cm²
Corte: 1 de 1

PSD/M apresenta Voto de Louvor ao Madeira SAD

O Grupo Parlamentar do PSD/M entregou ontem, na Mesa da Assembleia Legislativa da Madeira, um Voto de Louvor intitulado "Ao Madeira Andebol SAD pela conquista da sua 16.ª Taça de Portugal de Andebol Feminino". No documento pode ler-se que "No passado dia 13 de abril, o Madeira Andebol SAD conquistou, na Maia, a sua 16.ª Taça de Portugal, um feito ainda mais digno de registo se levarmos em linha de conta que este clube soma o seu 16.º título em exatamente dezasseis participações. A esta coletânea adicionam-se ainda 12 títulos de campeão nacional e 15 vitórias na Supertaça de Portugal, tudo em apenas 16 anos de existência. Constituída por 12 atletas madeirenses, num total de 15 que compõem os seus quadros, o Madeira Andebol SAD tem neste momento no seu plantel 10 atletas internacionais, uma constatação que nos diz que o Andebol madeirense é de qualidade e que continua a formar desportistas de topo e para a nossa seleção nacional.

Mas é de relevar que esta conquista é fruto do trabalho dedicado de todos os seus dirigentes e atletas e que é alcançado em um momento de especial complexidade para o Desporto Madeirense fruto das fortes condicionantes financeiras que atravessamos, o que nos leva a concluir que o querer, a determinação, o trabalho e o talento dos atletas madeirenses conseguem ultrapassar muitos obstáculos.

Neste enquadramento, e desejando que o Madeira Andebol SAD e todos os seus atletas e dirigentes continuem a atingir os seus objetivos e a realizar os seus sonhos, a Assembleia Legislativa da Madeira, legitima representante do Povo da Madeira e do Porto Santo, aprova este voto de Louvor ao Madeira Andebol SAD pela conquista da sua décima sexta Taça de Portugal em Andebol feminino".

ID: 53618647

RTP Madeira

24/04/2014

Meio: RTP Madeira - Telejornal Madeira
Duração: 00:00:19
Hora de emissão: 21:37:00

Taça de Portugal em Andebol Feminino

http://www.pt.cision.com/s/?l=83363d45

O conselho do Governo decidiu louvar publicamente o Madeira Andebol SAD, atletas, dirigentes e técnicos, pela vitória na Taça de Portugal em Andebol Feminino.

CISION

ID: 53597793

Diário de Leiria

24-04-2014

Tiragem: 36413
País: Portugal
Period.: Diária
Âmbito: Regional

Pág: 18
Cores: Preto e Branco
Área: 12,59 x 21,80 cm²
Corte: 1 de 1

Juvenis femininos da SIR 1.º Maio vencem Torneio Internacional

Juvenis bateram na final a Sanjoanense vencendo o Torneio Internacional

Andebol

Torneio

São João da Madeira foi palco, do dia 16 ao dia 19, do Andebolmania 2014. Este é um torneio internacional que contou, este ano, com cerca de 1000 atletas pertencentes a 37 equipas estrangeiras e 31 portuguesas, entre as quais as equipas de iniciados e juvenis femininos da SIR 1º de Maio, tendo esta última alcançado o primeiro lugar.

A equipa de juvenis femininos arrancou bem no torneio, com uma vitória fácil, mas no segundo dia as jovens atletas sofreram uma derrota pela margem mínima com o Alpendurada, o que obrigava a SIR a vencer os dois jogos do terceiro dia do torneio para puderem ganhar um lugar na final, desejos que acabaram por se tornar realidade para a equipa marinhense.

A equipa de iniciados femininos, apesar da ausência de algumas atletas que não se puderam deslocar ao Norte do país, desde início que demonstraram a sua força e qualidade, com um sete de atletas acima da média, um grupo unido e apresentando várias soluções tácticas. Assim, fizeram uma primeira fase exemplar ao vencerem os três jogos realizados e conseguindo chegar à meia-final, jogo que se revelou fácil para a formação marinhense, que venceu as espanholas do Carballal.

Foi no quarto dia que tiveram lugar as duas finais onde ambas as equipas marinhenses se apresentariam frente ao Sanjoanense, equipa da casa, que, tal como a SIR 1º de Maio, conseguiu chegar às duas finais, a de iniciados e juvenis femininos.

A equipa de juvenis femininos entrou mal no jogo ao permitir o controlo do Sanjoanense sobre a partida, originando um resultado desfavorável ao SIR por uma diferença de cinco golos. A equipa técnica introduziu algumas alterações que surtiram efeito, acabando por dar a volta ao resultado até ao apito final.

A equipa de iniciados femininos acabou por ficar com o segundo lugar no torneio depois de perderem por nove golos, frente a uma equipa que se adaptou de melhor forma às contingências do jogo.

Passar o feriado com a SIR

Amanhã, pelas 15h00, no Parque da Cerca, a SIR 1° Maio vai realizar um Festand, integrado nas comemorações dos 40 anos do 25 de Abril. É esperada a participação de diversas equipas do distrito, estando aberto aos alunos do 1.º ciclo do concelho da Marinha Grande, prevendo-se uma grande festa com uma participação massiva dos jovens marinhenses.

CISION

DIÁRIO de Notícias MADEIRA

ID: 53597107

24-04-2014

Tiragem: 11452
País: Portugal
Period.: Diária
Âmbito: Regional

Pág: 11
Cores: Cor
Área: 23,19 x 12,53 cm²
Corte: 1 de 1

Excelente propaganda do andebol

Paulo Fidalgo
Treinador de andebol

O fim de semana de 12 e 13 de Abril foi reservado para as Finais da Taça de Portugal de Andebol Masculinas e Femininas. Excelente propaganda da nossa modalidade, os jogos foram sempre muito competitivos e a incerteza dos vencedores levaram ao rubro os milhares de espetadores que se deslocaram ao Pavilhão do Águas Santas na Maia.

No Feminino venceu o Madeira SAD, conquistou a sua 16º Taça de Portugal consecutiva, parabéns a toda a sua estrutura diretiva e técnica que têm sabido tornear as dificuldades, por seu turno as atletas mostram grande envolvência e empenho em defender as cores da Região e conquistaram o Trofeu depois de uma semana onde o estado anímico balanceou. Palavra de apreço para a equipa do Alavarium – Love tiles, que foi um digno vencido, este projeto liderado pelo Ulisses tem vindo a dinamizar imenso o Andebol feminino e por isso mesmo valoriza ainda mais as conquistas do Madeira SAD.

Realçar também a participação da jovem dupla de árbitros Madeirenses Gonçalo Aveiro e Hugo Fernandes que estiveram envolvidos no jogo de apuramento para a Final entre o Colégio João de Barros e o Alavarium. Já os árbitros mais experientes Duarte Santos e Ricardo Fonseca participaram no XI Campeonato Árabe de Clubes na Tunísia, que decorreu entre 17 a 31 de Março.

Pedro Catanho atleta do CS Marítimo e do CCF Madeira foi chamado a representar as cores da Seleção Nacional de Juniores C, esta convocatória poderá motivar ainda mais outros atletas a trabalharem com afinco e dedicação, para um dia alcançarem o sonho de representar a Nação. Felicitar o atleta, mas também todos aqueles que no CS Marítimo ajudaram o Pedro a alcançar este sonho.

Quem sonha com altos voos são os atletas do CCF Madeira, vão participar na Fase Intermédia do Campeonato Nacional de Juvenis entre os dias 25 e 27 de Abril na cidade de Braga. Desafios de elevada dificuldade esperam estes dezasseis jovens nascidos na Região, defrontam o ABC de Braga, o Sporting CP e SC Horta, três emblemas de altíssima gama e que no passado venceram inúmeros títulos de formação.

Académico, Bartolomeu, Madeira SAD e CS Marítimo fornecem ao CCF Madeira os melhores executantes da Região, para que em sintonia com o trabalho realizado na AA Madeira se possa valorizar desportivamente e socialmente estes jovens talentos, enriquecendo-os com competições nacionais de qualidade. Acima de tudo o importante é preparar estes jovens para no futuro representarem a RAM nas competições sénior.