CISION

Global Media Intelligence

PRESS BOOK

Revista de Imprensa
04-11-2013

1. (PT) - Bola, 04/11/2013, A lista... 1

2. (PT) - Bola, 04/11/2013, Portugal não resiste à Bósnia 2

3. (PT) - Jogo, 04/11/2013, "Há que continuar a trabalhar" 3

4. (PT) - Jogo, 04/11/2013, Campeão com primeira derrota 4

5. (PT) - Jogo, 04/11/2013, Ganhar tudo pode não chegar 5

6. (PT) - Jogo, 04/11/2013, Ismai recebe FC Porto quinta-feira 6

7. (PT) - Jogo, 04/11/2013, Pior arranque desde 1996 7

8. (PT) - Jornal de Notícias, 04/11/2013, Seleção nacional derrotada na Bósnia 8

9. (PT) - Metro Portugal, 04/11/2013, Bósnia bate Portugal 9

10. (PT) - Record, 04/11/2013, Bom tempo na Madeira 10

11. (PT) - Record, 04/11/2013, Mundial é miragem 11

12. (PT) - Record, 04/11/2013, Suíços superam juniores 12

13. (PT) - Bola, 03/11/2013, «Não podemos falhar mais» 13

14. (PT) - Bola, 03/11/2013, Andebol 14

15. (PT) - Bola, 03/11/2013, Artur Monteiro estuda candidatura 15

16. (PT) - Bola, 03/11/2013, Avanca vence insulares 16

17. (PT) - Bola Online, 03/11/2013, «Não podemos falhar mais» - Hugo Laurentino 17

18. (PT) - Bola Online, 03/11/2013, Portugal novamente derrotado na caminhada para o Mundial 18

19. (PT) - Correio do Minho, 03/11/2013, Arsenal de Braga bate Marítimo para a taça no prolongamento após empate (28-28) 19

20. (PT) - Diário de Notícias da Madeira, 03/11/2013, Agenda 20

21. (PT) - Diário Digital Online, 03/11/2013, Seleção portuguesa de andebol perde na Bósnia-Herzgovina 21

22. (PT) - Expresso Online, 03/11/2013, Seleção portuguesa de andebol perde por 31 29 na Bósnia Herzgovina 22

23. (PT) - Jogo, 03/11/2013, Andebol: Juniores batidos pela Suíça 23

24. (PT) - Jogo, 03/11/2013, Artur Monteiro candidato à presidência da Federação 24

25. (PT) - Jogo, 03/11/2013, Avanca vence 25

26. (PT) - Jogo Online, 03/11/2013, Seleção perde na Bósnia - O Jogo 26

27. (PT) - Jornal de Notícias, 03/11/2013, Base de dados agenda 27

28. (PT) - MSN Online, 03/11/2013, Seleção perde na Bósnia - MSN Desporto - Artigo 28

29. (PT) - Record, 03/11/2013, "Nada está perdido" 29

30. (PT) - Record, 03/11/2013, Avanca derrota Madeira SAD 30

31. (PT) - Record, 03/11/2013, Juniores cedem frente à Áustria 31

32. (PT) - Record Online, 03/11/2013, :.: Carlos Carneiro: «Nada está perdido» - Andebol 32

33. (PT) - Record Online, 03/11/2013, :.: Portugal perde em Sarajevo (31-29) - Andebol 33

34. (PT) - Record Online, 03/11/2013, :.: Rolando Freitas: «Fomos mais intermitentes na 2.ª parte» - Andebol 34

35. (PT) - Sapo Online, 03/11/2013, Seleção portuguesa de andebol perde por 31-29 na Bósnia-Herzgovina 35

36. (PT) - Sapo Online - Desporto Sapo Online, 03/11/2013, Seleção portuguesa perde na Bósnia-Herzgovina 36

37. (PT) - SIC Notícias Online, 03/11/2013, Seleção portuguesa de andebol perde por 31-29 na Bósnia-Herzgovina 37

38. (PT) - Visão Online, 03/11/2013, Seleção portuguesa de andebol perde por 31-29 na Bósnia-Herzgovina 38

39. (PT) - Bola, 02/11/2013, Encurtar caminho 39

40. (PT) - Bola, 02/11/2013, Seleção Nacional viaja para a Bósnia sem Dario 40

41. (PT) - Correio do Minho, 02/11/2013, Rolando Freitas garante determinação para vencer a Bósnia 41

42. (PT) - Diário de Aveiro, 02/11/2013, Alavarium tem jornada dupla na Madeira 42

43. (PT) - Diário de Notícias da Madeira, 02/11/2013, Campeão Alavarium no pavilhão do Funchal 43

44. (PT) - Diário do Minho, 02/11/2013, Arsenal da Devesa-Marítimo esta tarde no Flávio Sá Leite 44

45. (PT) - Diário do Minho, 02/11/2013, Confiança à partida 45

46. (PT) - Jogo, 02/11/2013, Agenda 46

47. (PT) - Jogo, 02/11/2013, Portugal bate checos 47

48. (PT) - Jogo, 02/11/2013, Seleção na Bósnia sem Dario Andrade 48

49. (PT) - Jogo Online, 02/11/2013, Artur Monteiro anuncia candidatura à Federação - O Jogo 49

50. (PT) - Jornal da Madeira, 02/11/2013, Agenda diária Modalidades 50

51. (PT) - Jornal de Notícias, 02/11/2013, Académico do Porto faz gala da história 51

52. (PT) - MSN Online, 02/11/2013, Artur Monteiro anuncia candidatura à Federação - MSN Desporto - Artigo 52

53. (PT) - Record, 02/11/2013, Andebol 53

54. (PT) - Record, 02/11/2013, Andebol 54

55. (PT) - Record, 02/11/2013, Seleção tenta reparo no inferno da Bósnia 55

56. (PT) - Correio do Minho, 01/11/2013, Encaramos este jogo com muito optimismo 56

57. (PT) - Correio do Minho, 01/11/2013, Derrota no recinto do Águas Santas à tangente deixa tudo em aberto 57

58. (PT) - Correio do Minho, 01/11/2013, Juniores do ABC mantêm comando em Guimarães 58

59. (PT) - Correio do Minho, 01/11/2013, Selecção regional prepara-se no Flávio Sá Leite 59

60. (PT) - Diário de Aveiro, 01/11/2013, Aveirense lidera a Associação Académica de Coimbra 60

61. (PT) - Diário de Leiria, 01/11/2013, Portugal não aproveita onda da Nazaré para rumar ao Mundial 62

62. (PT) - Diário de Notícias da Madeira, 01/11/2013, Jovem Diogo Gomes arbitra em Inglaterra 63

63. (PT) - Diário de Notícias da Madeira, 01/11/2013, Portugal perde com a Letónia no andebol 64

64. (PT) - Diário do Minho, 01/11/2013, Seleção distrital treina no Sá Leite 65

65. (PT) - Diário dos Açores, 01/11/2013, Televisões em sinal aberto ficam com um jogo por jornada da I Liga 2014-2015 66

66. (PT) - Jogo Online, 01/11/2013, Dario Andrade não viaja para a Bósnia - O Jogo 67

67. (PT) - Jornal da Madeira, 01/11/2013, Agenda Diária 68

68. (PT) - Jornal da Madeira, 01/11/2013, Um jogo por jornada em sinal aberto 69

69. (PT) - MSN Online, 01/11/2013, Dario Andrade não viaja para a Bósnia - MSN Desporto - Artigo 70

70. (PT) - Sapo Online - Desporto Sapo Online, 01/11/2013, Rolando Freitas garante seleção com muita vontade 71

CISION

A BOLA

ID: 50603332

04-11-2013

Tiragem: 125000
País: Portugal
Period.: Diária
Âmbito: Desporto e Veículos

Pág: 2
Cores: Cor
Área: 4,90 x 31,21 cm²
Corte: 1 de 1

A BOLA

Pontapé-de-saída

POR HERMÍNIO LOUREIRO

A lista ...

A liga de futebol profissional volta à lista de acontecimentos de interesse público. Miguel Poiares Maduro voltou a incluir a liga publicando em Diário da República a lista que será objeto de análise pela ERC – Entidade Reguladora para a Comunicação Social.

Aparentemente e lendo as declarações efetuadas parece um despacho que vai ao encontro das vontades da RTP, pois SIC e TVI têm dito que as limitações do mercado e a crise não lhes dão hipóteses para ter o futebol da primeira liga nos seus canais, como desejavam em outros tempos.

A Sport TV e a Benfica TV remeteram-se a um ensurdecedor silêncio sobre o despacho de Poiares Maduro.

Convém referir que as televisões em aberto não estiveram dispostas a adquirir direitos de transmissão televisiva ficando o cabo incumbido dessa missão e agora podemos ler que as transmissões em aberto terão de abranger de forma equitativamente repartidas as cinco equipas melhores classi-

Sport TV e Benfica TV num ensurdecedor silêncio após o despacho de Poiares Maduro

ficadas das cinco temporadas anteriores, assim sendo a Benfica TV terá que ceder 3 jogos em 2014/2015.

Importa também referir que as modalidades de andebol, atletismo, basquetebol, hóquei em patins e voleibol irão ter as finais asseguradas em competições internacionais ficando inexplicavelmente de fora o futsal que nos últimos anos tem registado um crescimento extraordinário provocando um aumento da notoriedade, público, praticantes e patrocinadores.

Só pode ter sido esquecimento esta ausência do futsal no despacho do Sr. Ministro.

Aguardamos as reações no futuro relativamente a estas alterações tendo em conta a crise que o setor audiovisual atravessa.

Terá sido um despacho à medida da RTP? O futuro dirá. Esperemos para ver... em aberto.

CISION

A BOLA

ID: 50603724

04-11-2013

Tiragem: 125000
País: Portugal
Period.: Diária
Âmbito: Desporto e Veículos

Pág: 37
Cores: Cor
Área: 26,84 x 33,01 cm²
Corte: 1 de 1

A equipa portuguesa durante o hino nacional que ontem se ouviu na Bósnia na segunda ronda de qualificação para o 'play-off', antes da partida em Sarajevo que marcaria novo desaire dos comandados de Rolando Freitas

D.R.

D.R.

Portugal não resiste à Bósnia

Seleção Nacional soma segunda derrota consecutiva, após desaire frente à Letónia

Portugueses dominaram durante quase todo o jogo mas erros no final ditaram resultado

ANDEBOL

por
EDITE DIAS

A Seleção Nacional somou ontem a segunda derrota (31-29) na qualificação para o *play-off* de acesso ao Mundial do Qatar, agendado para 2015, e ficou numa situação desconfortável nas contas do Grupo 5.

Em Sarajevo, os portugueses resistiram estoicamente à Bósnia, mas acabaram por entregar o resultado no final do encontro, perante pouco mais de 1000 ruidosos adeptos que tudo fizeram para apoiar a equipa e influenciar decisões mais dúbias da arbitragem.

Portugal entrou muito bem no jogo e cedo se colocou em vantagem (0-3). Cláudio Pedroso foi o primeiro trunfo a saltar do banco, mas não impediu a aproximação dos anfitriões (6-6), que, em superioridade numérica, passaram para a frente pela primeira vez (8-7), aos 14 minutos.

Portugal reagiu bem e defendeu melhor e, a perder por dois (12-10), ainda desperdiçou um livre de sete metros, antes de um parcial de 4-0, com Pedroso em destaque, enviar a equipa em vantagem para o intervalo.

Depois do descanso, a pressão aumentou claramente.

Portugal resistiu (17-20) até ao momento em que o técnico bósnio pediu *time-out*. Pouco depois, José Costa sofreu falta que foi ignorada, o *pivot* reclamou e, na oportunidade seguinte, foi excluído.

Aos 50 minutos, a perder (23-25), adivinhavam-se 10 minutos de elevada pressão.

Com o jogo empatado (26-26), Portugal desperdiçou um contra-ataque e a Bósnia passou para a frente (27-26); o ataque luso voltou a perder e a sofrer (28-26). Tudo se complicou, numa altura em que Portugal — oito exclusões contra quatro da Bósnia — jogou em dupla inferioridade numérica. Mesmo assim, as duas equipas entraram nos cinco minutos finais separadas por um golo (28-27), mas, a quatro minutos do final, Prce fez o 29-27. Precisando de arriscar, Portugal expôs-se mais e a Bósnia, em rápidos contra-ataques, acabou com as ambições lusas.

ANDEBOL — QUALIFICAÇÃO MUNDIAL — 2.ª JOR.
Hall Ramiz Salcin Mojmilo, em Sarajevo (Bósnia)

BÓSNIA	PORTUGAL
31	29
13 AO INTERVALO	14
Nebojsa Grahovac (GR)	Hugo Figueira (GR)
Benjamin Buric (GR)	Hugo Laurentino (GR)
Faruk Vrazalic (6)	Rui Silva
Josip Peric	Tiago Pereira (1)
Senjamin Buric	Pedro Solha (4)
Boris Becirovic (1)	Cláudio Pedroso (5)
Vedran Delic (2)	João Antunes
Marko Panic (1)	José Costa (1)
Kosta Savic (1)	Carlos Carneiro (2)
Muhamed Toromanovic (1)	Ricardo Moreira (1)
Ivan Karacic (1)	Fábio Magalhães (4)
Nikola Prce (9)	João Ferraz (2)
Josip Eres	Gilberto Duarte (3)
Vladimir Vranjes (3)	Tiago Rocha (3)
Dejan Malinovic (6)	Nuno Grilo
Ivan Milas	Pedro Portela (3)
DRAGAN MARKOVIC	ROLANDO FREITAS

ÁRBITROS
Jan Erik Leandersson e Mikael Lindroos (Finlândia)

Ano novo

Depois da derrota em casa com a Letónia (26-29) e do desaire de ontem (31-29) com a Bósnia, Portugal ocupa o terceiro lugar do grupo 5, onde apenas o primeiro classificado é apurado para o *play-off* de junho, última etapa, jogada a duas mãos, que ditará quem estará presente no Mundial do Qatar em 2015

O próximo compromisso da Seleção Nacional é novamente fora, desta feita na Estónia, e está marcado para dia 2 de janeiro do próximo ano, o que obriga a uma deslocação numa data pouco usual e que está a tentar ser resolvida da melhor forma pela federação. Certo, porém, é que depois de duas derrotas não há tempo para festas.

CLASSIFICAÇÃO
→ Mundial Qatar-2015
→ Qualificação 'play-off' → 2.ª jornada

Grupo 5

Letónia-Estónia	35-25
Bósnia-Portugal	31-29

		J	V	E	D	G	P
1	LETÓNIA	2	2	0	0	64-51	4
2	Bósnia	2	2	0	0	60-55	4
3	PORTUGAL	2	0	0	2	55-60	0
4	Estónia	2	0	0	2	51-64	0

Próx. Jornada (3.ª, 2 Jan): Estónia-Portugal, Bósnia-Letónia

D.R.

Gilberto Duarte foi o alvo preferencial das marcações individuais dos bósnios

Desiludido e com amargo de boca

→ ***Selecionador nacional, Rolando Freitas, esperava um desfecho diferente***

Esta derrota não estava, naturalmente, nas contas portuguesas e Rolando Freitas não o escondeu no final da partida. «Fizemos bastante para vencer este jogo. Tivemos uma boa entrada na partida, ao contrário do que tinha acontecido no primeiro jogo, frente à Letónia, na Nazaré. Entrámos bem na primeira parte, saímos bem para a segunda parte, voltámos a entrar bem no início segundo tempo. Conseguimos que, na primeira parte, seis dos golos sofridos fossem de contra-ataque, tendo mais a ver com a nossa falha ofensiva do que com a questão defensiva. Dois foram de sete metros e apenas sofremos cinco golos de ataque planeado», justificou o selecionador nacional. «Na segunda parte fomos mais intermitentes, fruto de algumas exclusões que sofremos, acabando por deixar fugir o jogo na parte final, em parte por responsabilidade nossa — por não concretizarmos determinadas bolas e por não sermos suficientemente fortes em termos defensivos», assumiu o técnico, repetindo o discurso que tem usado desde o início da qualificação. «Tínhamos alertado várias vezes para isso e para a valia e aproximação de equipas que, por norma, não se qualificam diretamente, como Portugal. Este grupo tem essas características, com equipa onde todos podem ganhar a todos. Esta situação não é nova para nós, estamos preparados para ela e há que continuar a trabalhar para, no futuro, fazer melhor», prometeu.

CISION

O JOGO

ID: 50602967

04-11-2013

Tiragem: 40542
País: Portugal
Period.: Diária
Âmbito: Desporto e Veículos

Pág: 43
Cores: Cor
Área: 4,73 x 28,21 cm²
Corte: 1 de 1

R. FREITAS

"Há que continuar a trabalhar"

"Tivemos uma boa entrada na partida, ao contrário do que tinha acontecido no primeiro jogo, frente à Letónia", começou por referir Rolando Freitas em declarações ao sítio da Federação de Andebol de Portugal, continuando: "Entrámos bem na primeira parte e saímos bem para a segunda. Conseguimos que, na primeira parte, dos golos sofridos, seis fossem de contra-ataque, que tiveram mais a ver com as nossas falhas ofensivas do que com a questão defensiva; dois de sete metros e apenas cinco golos de ataque planeado."

O selecionador nacional admitiu, todavia, que a equipa não foi constante. "Na segunda parte fomos mais intermitentes, fruto de algumas exclusões que fomos sofrendo, acabando por deixar fugir o jogo na parte final, embora em parte também por responsabilidade nossa, que não concretizámos determinadas bolas e não fomos suficientemente fortes em termos defensivos."

A finalizar, Rolando recordou: "Tínhamos alertado várias vezes para a valia e a aproximação destas equipas que, por norma, não se qualificam diretamente, como Portugal. Esta situação não é nova para nós e estamos preparados para ela. Há que continuar a trabalhar para no futuro fazer melhor."

RESULTADOS

1ª jornada

Portugal	26-29	Letónia
Estónia	26-29	Bósnia

2ª jornada

ONTEM

Letónia	35-25	Estónia
Bósnia	31-29	Portugal

CLASSIFICAÇÃO

	J	V	E	D	GM-GS	P
1º LETÓNIA	2	2	0	0	64-51	4
2º Bósnia	2	2	0	0	60-55	4
3º Portugal	2	0	0	2	55-60	0
4º Estónia	2	0	0	2	51-64	0

O QUE FALTA JOGAR

3ª jornada

02/01/2014
Estónia-PORTUGAL
Bósnia-Letónia

4ª jornada

04 ou 05/01/2014
PORTUGAL-Estónia
05/01/2014
Letónia-Bósnia

5ª jornada

08 ou 09/01/2014
Bósnia-Estónia
08 /01/2014
Letónia-PORTUGAL

6ª jornada

11 ou 12/01/2014
PORTUGAL-Bósnia
Estónia-Letónia

CISION

ID: 50602946

O JOGO

04-11-2013

Tiragem: 40542
País: Portugal
Period.: Diária
Âmbito: Desporto e Veículos

Pág: 43
Cores: Cor
Área: 11,05 x 4,95 cm²
Corte: 1 de 1

>> FEMININO

CAMPEÃO COM PRIMEIRA DERROTA

À sétima jornada, o campeão nacional sofreu a primeira derrota no campeonato feminino. Na visita ao Madeira SAD, 12 vezes campeão nos últimos 15 anos, o Alavarium perdeu por 20-18, quebrando uma série de cinco vitórias consecutivas. Nos outros jogos, o líder Alcanena ganhou ao Assomada por 43-29 e o Colégio de Gaia foi empatar ao Sports Madeira a 26.

CLASSIFICAÇÃO

	J	V	E	D	GM-GS	P
1º ALCENENA	7	6	0	1	253-169	19
2º Madeira SAD	7	6	0	1	206-150	19
3º Alavarium	6	5	0	1	187-134	16
4º Maiastars	6	4	0	2	148-148	14
5º Colégio de Gaia	6	3	1	2	159-155	13
6º João de Barros	4	4	0	0	120-84	12
7º CA Leça	6	3	0	3	146-161	12
8º Sports Madeira	7	1	2	4	164-185	11
9º Juve Lis	6	1	1	4	154-180	9
10º Assomada	7	1	0	6	173-224	9
11º Vela Tavira	6	0	2	4	131-175	8
12º Juve Mar	6	0	0	6	113-189	6

CISION

O JOGO

ID: 50602957

04-11-2013

Tiragem: 40542
País: Portugal
Period.: Diária
Âmbito: Desporto e Veículos

Pág: 43
Cores: Cor
Área: 21,73 x 20,34 cm²
Corte: 1 de 1

ANDEBOL

PRÉ-APURAMENTO PARA O MUNDIAL'2015 >> **Seleção voltou a perder, desta vez na Bósnia, e hipotecou praticamente todas as possibilidades de se apurar. Em ponto de mira já tem de estar o Europeu de... 2016, na Polónia**

Ganhar tudo pode não chegar

BÓSNIA 31
PORTUGAL 29

>> Pav. Ramiz Salcin Mojmilo (Sarajevo)
>> 1º árbitro J. E. Leandersson (Finlândia)
>> 2º árbitro Mikael Lindroos (Finlândia)

Nebojsa Grahovac	Gr	Gr	Hugo Figueira
Benjamin Buric	Gr	Gr	Hugo Laurentino
Faruk Vrazalic	6	1	Tiago Pereira
Josip Peric	-	4	Pedro Solha
Senjamin Buric	-	5	Cláudio Pedroso
Boris Becirovic	1	1	José Costa
Vedran Delic	2	2	Carlos Carneiro
Marko Panic	1	1	Ricardo Moreira
Kosta Savic	1	4	Fábio Magalhães
M. Toromanovic	1	2	João Ferraz
Ivan Karacic	1	3	Gilberto Duarte
Nikola Prce	9	3	Tiago Rocha
Josip Eres	-	3	Pedro Portela
Vladimir Vranjes	3	nj	Rui Silva
Dejan Malinovic	6	nj	João Antunes
Ivan Milas	-	nj	Nuno Grilo
TREINADOR D. MARKOVIC			TREINADOR ROLANDO FREITAS

ao intervalo 13-14

Marcador 4-6 (10'); 10-9 (20'); 13-14 (30'); 17-20 (40'); 24-25 (50'); 31-29 (60')

Rui Guimarães

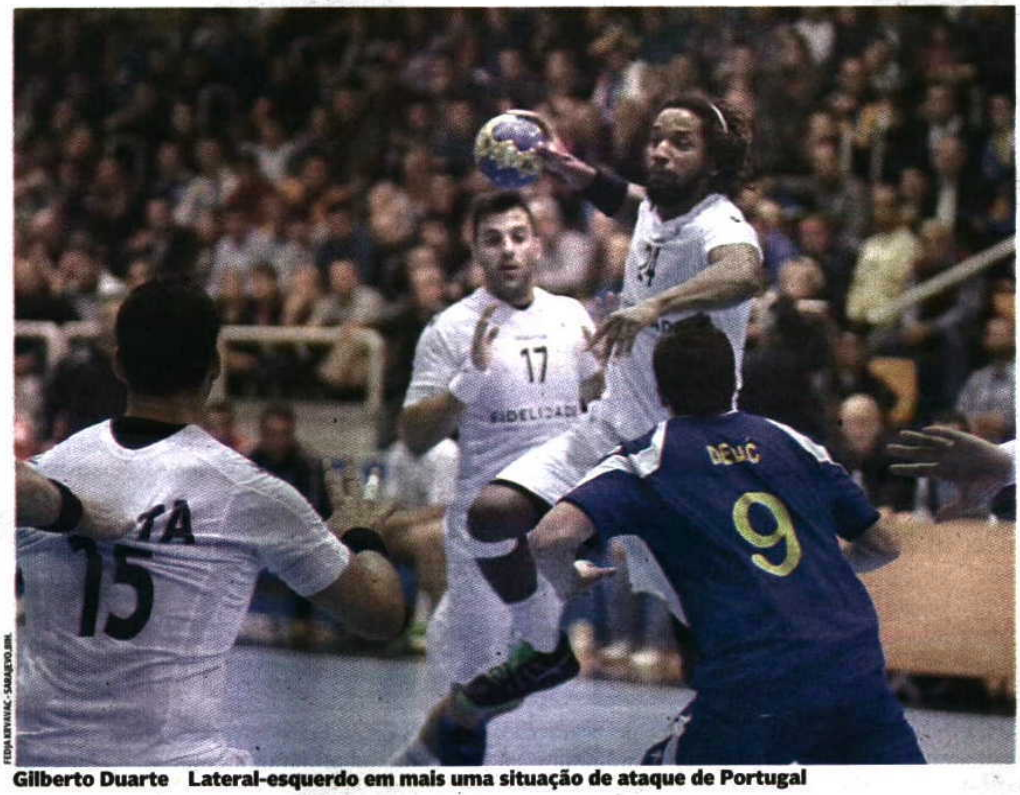

FEDJA GRULOVIC - SARAJEVO, BIH.

Gilberto Duarte Lateral-esquerdo em mais uma situação de ataque de Portugal

8 exclusões para **Portugal**, contra **quatro** dos **bósnios**

4 livres de sete metros para a **Bósnia**, contra **dois** para **Portugal**

2ª derrota de **Portugal** em duas jornadas

À segunda jornada do Grupo 5 de pré-qualificação para o Mundial'2015, Portugal somou igual número de derrotas – perdeu ontem na Bósnia por 31-29 –, o que deixou a equipa das Quinas praticamente afastada do Catar, uma vez que, mesmo que ganhe os quatro jogos que lhe restam (ver quadros), tem sempre de esperar por pelo menos dois deslizes de Bósnia ou Letónia, já claramente lançadas numa luta a dois pela vaga única no play-off de junho.

Não estar nas grandes competições internacionais tem sido, desde há já alguns anos, o destino do andebol português, que registou a última presença numa fase final em 2006, no Europeu da Suíça. De então para cá tem sido a travessia do deserto, mas desta vez há um detalhe novo: o falhanço surge praticamente desde o início (ver texto de baixo).

Após uma desoladora derrota em casa, na Nazaré, frente à Letónia, na primeira jornada, jogada na passada quarta-feira, a Portugal não restava outra solução que não fosse vencer na Bósnia, o que, a suceder, manteria viva a esperança de ter êxito nesta poule. No entanto, com a derrota, agora apenas a matemática pode dar algum alento ao conjunto nacional.

Portugal entrou nos últimos dez minutos a ganhar por dois golos, mas sofreu um parcial de 0-4

A Seleção Nacional entrou bem, a vencer por 4-0, mas algumas precipitações ofensivas permitiram o aproximar dos donos da casa, que tiveram a primeira vantagem (8-7) aos 14 minutos, mantendo-se o equilíbrio até ao intervalo. Portugal voltou a entrar bem na segunda parte, teve três golos à maior (20-17), mas, "fruto de algumas exclusões e por responsabilidade própria", como disse o técnico Rolando Freitas, o marcador acabou por pender para o lado bósnio. ■

CISION

O JOGO

ID: 50602941

04-11-2013

Tiragem: 40542
País: Portugal
Period.: Diária
Âmbito: Desporto e Veículos

Pág: 43
Cores: Cor
Área: 14,90 x 5,17 cm²
Corte: 1 de 1

NACIONAL VAI REGRESSAR

ISMAI RECEBE FC PORTO QUINTA-FEIRA

Depois desta paragem para os compromissos da Seleção Nacional, o campeonato vai regressar de forma constante no próximo fim de semana, com a disputa da décima jornada. Mas antes vai jogar-se uma partida que se encontra em atraso, como se disputaram outras duas ao longo deste período. O ISMAI receberá o FC Porto na próxima quinta-feira, pelas 21h00, em jogo que fechará a sétima jornada e acertará as contas da prova.

ARTUR MACHADO / GLOBAL IMAGENS

CISION

O JOGO

ID: 50602953

04-11-2013

Tiragem: 40542
País: Portugal
Period.: Diária
Âmbito: Desporto e Veículos

Pág: 43
Cores: Cor
Área: 21,22 x 8,50 cm²
Corte: 1 de 1

JOÃO VIEIRA/GLOBAL IMAGENS

2008 Na última ronda, Portugal falhou acesso ao play-off

DUAS DERROTAS A novidade desta qualificação é que o falhanço se está a desenhar desde muito cedo

Pior arranque desde 1996

Duas derrotas consecutivas a abrir uma fase de apuramento era algo que não se via desde 1996, sendo que Portugal jogou o Europeu de 1994 na condição de país organizador e falhou o Mundial de 1995 por não ter ganho qualquer jogo na prova que havia recebido no ano anterior.

Contando desde 1996, nunca a equipa das Quinas perdeu então dois jogos consecutivos logo de início, tendo as fases de qualificação para o Europeu de 2006, que Portugal concluiu com êxito – o Euro da Suíça foi a última presença lusa numa grande competição – e de 2012 sido as de pior arranque, com um empate e uma derrota nos dois primeiros jogos.

Analisando apenas Mundiais, os falhanços têm-se registado basicamente no play-off, tendo a Seleção estado ausente apenas por uma vez dos jogos decisivos (para o Croácia 2009), e isso só se confirmou na última jornada, em casa, com a Macedónia, por... um golo.

CISION

Jornal de Notícias

ID: 50602587

04-11-2013

Tiragem: 92478
País: Portugal
Period.: Diária
Âmbito: Informação Geral

Pág: 46
Cores: Cor
Área: 4,49 x 15,83 cm²
Corte: 1 de 1

ANDEBOL

Seleção nacional derrotada na Bósnia

PORTUGAL perdeu, ontem, no reduto da Bósnia-Herzegovina, por 31-29, em jogo do grupo 5 de apuramento para o play-off do Campeonato do Mundo Qatar 2015. Ao intervalo, a equipa lusa ganhava por 14-13, mas não conseguiu segurar a vantagem na segunda parte. A Letónia, que venceu em casa a Estónia, por 35-25, e a Bósnia-Herzegovina comandam o grupo 5, com quatro pontos, contra zero da Estónia e Portugal. ●

BÓSNIA	**31**
PORTUGAL	**29**

Local: Pavilhão Ramiz Salcin Mojmilo, em Sarajevo. **Árbitros:** Jan Erik Leandersson e Mikael Lindroos (França)
BÓSNIA-HERZGOVINA: Grahovac, Vrazalic (6), Becirovic (1), Delic (2), Panic (1), Savic (1), Toromanovic (1), Karacic (1), Prce (9), Vranjes (3) e Malinovic (6).
Treinador: Dragan Markovic
PORTUGAL: Hugo Laurentino, Pedro Solha (4), Ricardo Moreira (1), Tiago Rocha (3), Gilberto Duarte (3), Carlos Carneiro (2), João Ferraz (2), Hugo Figueira, Tiago Pereira (1), Cláudio Pedroso (5), José Costa (1), Fábio Magalhães (4), Nuno Pereira e Pedro Portela (3). **Treinador:** Rolando Freitas.
Ao intervalo: 13-14

CISION

ID: 50602944

metro

04-11-2013

Tiragem: 69744
País: Portugal
Period.: Diária
Âmbito: Informação Geral

Pág: 14
Cores: Cor
Área: 5,27 x 6,11 cm²
Corte: 1 de 1

Andebol

Bósnia bate Portugal

A Seleção portuguesa de andebol averbou a sua segunda derrota no Grupo 5 de qualificação para o play-off de acesso ao Mundial do Catar 2015, desta feita na Bósnia (35-29). Ainda sem pontos ao cabo de duas rondas, o grupo Nacional às ordens de Rolando Freitas vai agora defrontar a Estónia, de novo fora de portas. Letónia e Bósnia lideram com 4 pontos.

CISION

ID: 50603458

Record

04-11-2013

Tiragem: 96905
País: Portugal
Period.: Diária
Âmbito: Desporto e Veículos

Pág: 38
Cores: Cor
Área: 10,54 x 6,89 cm²
Corte: 1 de 1

EQUIPA FEMININA DO ALAVARIUM CAI NO FUNCHAL

Bom tempo na Madeira

O Madeira SAD continua de vento em popa no Nacional feminino, ao impor ontem a primeira derrota (20-18) às campeãs do Alavarium, em partida da 7.ª jornada.

Na visita ao Funchal, a turma aveirense dominou os primeiros 30 minutos (6-9), mas sofreu uma forte reação das anfitriãs, deixando escapar o jogo.

Ana Andrade e Cláudia Aguiar (5 golos cada) foram as melhores marcadoras do Madeira SAD, bem secundadas por Sara Gonçalves e por Márcia Abreu (4 cada).

O Sports Madeira também deu boa réplica ao Colégio de Gaia, impondo um empate (26-26) na pérola do Atlântico, enquanto o Alcanena foi golear (29-43) ao recinto do Assomada.

Na classificação, o Alcanena lidera (19 pontos), logo seguido do Madeira SAD, com o mesmo score. O Alavarium, 3.º classificado, soma 16, mas com um jogo a menos.

CISION

ID: 50603430

Record

04-11-2013

Tiragem: 96905
País: Portugal
Period.: Diária
Âmbito: Desporto e Veículos

Pág: 38
Cores: Cor
Área: 21,38 x 26,12 cm²
Corte: 1 de 1

ANDEBOL → PORTUGAL PERDE EM SARAJEVO E DEIXA FUGIR OS RIVAIS NA LUTA PELO QATAR'2015

Mundial é miragem

BOSNIA	31
PORTUGAL	29

Ao intervalo: 13-14

Local: Pavilhão Ramiz Salcin Mojmilo, em Sarajevo
Árbitros: Jan Erik Leandersson e Mikael Lindroos (FIN)

	Gls	Exc		Gls	Exc
Benjamin Buric (gr)	0	0	Hugo Figueira (gr)	0	0
Nikola Prce	9	2	Carlos Carneiro	2	1
Dejan Malinovic	6	0	Fábio Magalhaes	4	0
Faruk Vrazalic	6	0	Cláudio Pedroso	5	2
Vladimir Vranjes	3	2	Pedro Solha	4	0
Vedran Delic	2	0	Pedro Portela	3	1
Boris Becirovic	1	0	Tiago Rocha	3	1
Nebojsa Grahovac (gr)	0	0	Hugo Laurentino (gr)	0	0
Ivan Karacic	1	0	Gilberto Duarte	3	0
Marko Panic	1	0	João Ferraz	2	2
Kosta Savic	1	0	José Costa	1	1
Muhamed Toromanovic	1	0	Ricardo Moreira	1	0
Senjamin Buric	0	0	Tiago Pereira	1	0
Josip Eres	0	0	Nuno Grilo	0	0
Ivan Milas	0	0	João Antunes	0	0
Josip Peric	0	0	Rui Silva	0	0

Treinador: Dragan Markovic — Treinador: Rolando Freitas

ALEXANDRE REIS

ALEXANDAR DJORDJIC

FECHADO. *O lateral Gilberto Duarte tenta ultrapassar Vladimir Vranjes para atacar a baliza adversária*

■ A Seleção deu um passo atrás ao perder (31-29) em Sarajevo. Depois da derrota (26-29) na Nazaré, frente à Letónia, o desaire de ontem ante a Bósnia-Herzegovina compromete as aspirações no Grupo 5 de qualificação para o playoff de acesso ao Mundial de 2015, no Qatar.

Foi um jogo inglório para Portugal que comandou quase sempre a marcha no marcador – ao intervalo vencia por 14-13 –, mas constantemente por margens pequenas e em toada de parada-resposta, dada a capacidade técnico-tática do adversário.

Formação das quinas traída pelo elevado número de exclusões nos minutos finais

Após um domínio de 50 minutos (24-25), o canto do cisne deu-se num momento crucial, quando a equipa anfitriã empatou (26-26) num livre de 7 metros e beneficiou de duas exclusões (4 contra 8 no total) consecutivas, sancionadas pela dupla de arbitragem, sempre muito pressionada pela claque organizada dos nacionalistas bósnios que não se coibiram de dar instruções para dentro do campo.

Portugal, que parecia ter tido durante largos minutos o pássaro na mão, deixou-o fugir. A partir daí, perdeu o controlo da partida e a Bósnia aproveitou para dar a machadada nos últimos minutos, para desespero das hostes portuguesas que não vão a uma fase final de uma grande prova desde 2006, quando marcaram presença no Europeu da Suíça.

Agora, Portugal corre o risco de nem conseguir ir ao playoff, já que a Letónia não vacilou em casa e cilindrou (35-25) a Estónia, comandando o Grupo 5 a par da Bósnia-Herzegovina, enquanto Portugal ainda não somou qualquer ponto, numa prova que prossegue a 2 de janeiro.

Amargo de boca. O selecionador Rolando Freitas lamentou o desfecho: "Fizemos bastante para vencer, com uma boa entrada, ao contrário do que sucedeu na Nazaré. Na segunda parte, fomos mais intermitentes, fruto das exclusões, acabando por deixar fugir na parte final, em parte por responsabilidade nossa, ao falharmos na finalização e em termos defensivos", criticou o técnico.

Apesar do desaire, Rolando Freitas não desanima: "Há que continuar a trabalhar para no futuro fazermos melhor. Este grupo tem equipas muito equilibradas, no qual todos podem ganhar jogos." □

GRUPO 5 — 2.ª jornada

Resultados

Bósnia	31-29	PORTUGAL
Letónia	35-25	Estónia

Classificação

	P	J	V	E	D	Gm/Gs
1.º LETÓNIA	4	2	2	0	0	64-51
1.º Bósnia	4	2	2	0	0	60-55
3.º PORTUGAL	0	2	0	0	2	55-60
3.º Estónia	0	2	0	0	2	51-64

Próxima jornada — 2 de janeiro

Estónia	Bósnia
PORTUGAL	Letónia

Cláudio Pedroso com mão quente

• Cláudio Pedroso, lateral-direito do Benfica, foi o melhor marcador das quinas, com 5 golos, numa equipa em que os pontas também se destacaram, designadamente os sportinguistas Pedro Solha (4) e Pedro Portela (3). O lateral Fábio Magalhães (4), também da turma leonina, rumou igualmente contra a maré. Já os artilheiros Nikola Prce (Al Saad do Qatar), com 9 tentos, Dejan Malinovic (Maribor da Eslovénia) e Faruc Vrazalic (Ademar de Espanha) – 6 cada – foram os trunfos dos bósnios.

CISION

ID: 50603454

Record

04-11-2013

Tiragem: 96905
País: Portugal
Period.: Diária
Âmbito: Desporto e Veículos

Pág: 38
Cores: Cor
Área: 10,54 x 7,18 cm²
Corte: 1 de 1

SELEÇÃO NÃO EVITA ÚLTIMO LUGAR NA ÁUSTRIA

Suíços superam juniores

Os juniores portugueses perderam (23-25) ontem frente à Suíça, no Torneio da Áustria, não conseguindo evitar o 4.º e último lugar na prova conquistada pela seleção helvética. Já a República Checa superou (31-30) a Áustria.

Naquela que foi a 3.ª e última jornada, a turma das quinas realizou uma 1.ª parte de grande nível (13-12), mas depois foi travada pela bela exibição do guarda-redes suíço. Portugal discutiu o jogo até ao fim, mas acabou resignado face à superioridade do adversário.

"A Suíça era a melhor equipa. Devemos destacar o que fizemos de bom. Foi um torneio bem disputado, duro e fora de casa, mas saímos sempre para o intervalo a vencer. Conseguimos ser competitivos, contra três seleções fortes", considerou o selecionador Paulo Fidalgo.

Classificação: 1.º Suíça, 6 pontos; 2.º Áustria, 2; 3.º Rep. Checa, 2; 4.º Portugal, 2.

CISION

A BOLA

ID: 50593515

03-11-2013

Tiragem: 125000
País: Portugal
Period.: Diária
Âmbito: Desporto e Veículos

Pág: 39
Cores: Cor
Área: 21,05 x 16,53 cm²
Corte: 1 de 1

«Não podemos falhar mais»

Hugo Laurentino não espera facilidades na partida desta tarde, frente à Bósnia ⊙ Seleção Nacional joga encontro da segunda jornada, depois de derrota em casa na Nazaré

por
EDITE DIAS

SEM margem de erro, a Seleção Nacional masculina de andebol entra esta tarde em campo, em Sarajevo, frente à Bósnia, na segunda jornada do Grupo 5 de qualificação para o *play-off* de acesso ao Mundial do Qatar, em 2015.

A convicção é de Hugo Laurentino, mas partilhada, por certo, por todo o grupo orientado por Rolando Freitas e ditada pelas contas fáceis de fazer depois da derrota (26-29) caseira frente à Letónia. «A derrota da Nazaré já está esquecida, tem de ser. Já percebemos o que podíamos ter feito melhor e agora é não voltar a cometer os erros. Já não podemos falhar mais, disso estamos todos conscientes, sob pena de comprometermos o apuramento para o *play-off*», assumiu o guardião, depois do treino de ontem à tarde, já no recinto do jogo. «É um pavilhão pequeno, mas com boas condições, que deve estar completamente cheio, como costuma acontecer nestes países com muita tradição na modalidade», perspetivou o portista, alertando para os perigos, depois de visionar o vídeo. «Não estamos surpreendidos, pois já estávamos à espera destas dificuldades, sabíamos que uma qualificação com um grupo de tradição balcânica seria complicada. A Bósnia é uma equipa com bastante peso e altura, com forte poderio físico, como a Letónia. Não é um jogo tão rápido, é mais organizado, mas tem jogadores de grande porte na primeira linha. É uma seleção diferente daquela que fez o apuramento para o Europeu, com novos atletas e muitos deles jogam em grandes equipas europeias. Isso revela claramente as dificuldades que nos esperam. Mas estamos prontos para a luta», garante o guarda-redes.

Recorde-se que Portugal ocupa, neste momento, o terceiro lugar do Grupo que a Bósnia lidera, seguida pela Letónia e, no último lugar, encontra-se a Estónia. Apenas o primeiro classificado garante um lugar no *play-off*, que se joga em junho, a duas *mãos*.

ANDRÉ ALVES/ASF

Guarda-redes de Portugal espera um adversário com forte poderio físico e jogo organizado

Portugal joga esta tarde em Sarajevo (16 horas) e, depois da derrota com a Letónia na Nazaré, quer somar os dois pontos

CISION

A BOLA

ID: 50593619

03-11-2013

Tiragem: 125000

País: Portugal

Period.: Diária

Âmbito: Desporto e Veículos

Pág: 43

Cores: Cor

Área: 4,40 x 1,96 cm²

Corte: 1 de 1

ANDEBOL. Os juniores A masculinos de Portugal perderam por 29-24 com a Áustria no torneio internacional que os austríacos e hoje jogam com a Suíça.

CISION

A BOLA

ID: 50593490

03-11-2013

Tiragem: 125000
País: Portugal
Period.: Diária
Âmbito: Desporto e Veículos

Pág: 39
Cores: Cor
Área: 20,83 x 6,94 cm²
Corte: 1 de 1

Artur Monteiro estuda candidatura

Antigo dirigente do ABC e da Federação tem grupo de trabalho e pondera avançar para FAP

Depois de 10 anos no futebol do Sporting, para onde foi *desviado* na sequência do trabalho como dirigente em 15 anos de glória do ABC, Artur Monteiro está há cinco dedicado ao ensino, como diretor de um agrupamento de escolas. Porém, sempre atento ao andebol, revelou, ontem, em a A BOLA TV que nem sempre gosta do que vê. «Acho que o andebol não está no melhor caminho, no caminho do sucesso, e que muito se pode fazer para devolver à modalidade o brilho de outros tempos. Há um grupo de pessoas com muita competência profissional e pessoal, que estiveram e estão ligadas ao andebol de alguma forma e que mostram disponibilidade para avançar com um projeto diferente. Já conversámos, estudamos o assunto e estamos a refletir. É muito interessante a ideia de devolver o sucesso à modalidade e de poder fazê-lo ao lado de gente do andebol, de jogadores e ex-jogadores... muitos dos que marcaram momentos únicos», justificou.

E. D.

ASF

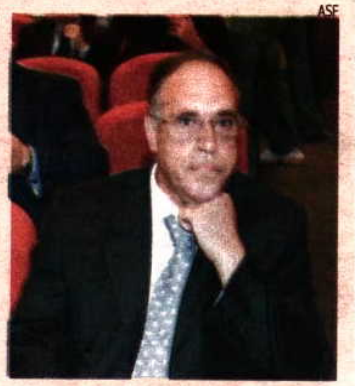

Grupo quer lista com Artur Monteiro

CISION

A BOLA

ID: 50593513

03-11-2013

Tiragem: 125000
País: Portugal
Period.: Diária
Âmbito: Desporto e Veículos

Pág: 39
Cores: Cor
Área: 21,29 x 10,14 cm²
Corte: 1 de 1

ANDEBOL — CAMPEONATO NACIONAL — 4.ª JOR.
Pavilhão Comendador Adelino da Costa, em Avanca

AVANCA	MADEIRA, SAD
26	23
13 (AO INTERVALO)	12
Luís Silva (GR)	Fábio Rodrigues (GR)
Rui Pereira (GR)	Luís Carvalho (GR)
Nuno Carvalho (5)	André Correia
Pedro Silva (2)	Gonçalo Vieira (5)
Duarte Carregueiro (1)	Luís Gama
José Silva (1)	João Mendes (7)
João Vilra (1)	Guilherme Nascimento
Luís Silva (4)	Diogo Gomes (3)
Daan Garcia (2)	Luís Marques (4)
Marco Ferreira (2)	Sérgio Rola (4)
Luís Santos (5)	
Renato Gonçalves	
Diogo Taboada (3)	
Carlos Santos (1)	
João Valente	
Nuno Ferreira	
LUÍS SANTOS	SANDRA FERNANDES

ÁRBITROS
Nuno Francisco e Fernando Rodrigues, de Lisboa

Avanca vence insulares

→ Equipa de Sandra Fernandes não resistiu ao fator casa em jogo atrasado da 4.ª ronda

O Avanca somou ontem a segunda vitória no campeonato nacional, ao derrotar o Madeira, SAD em jogo em atraso da 4.ª jornada. Os comandados de Luís Santos chegaram ao intervalo em vantagem, mas com o equilíbrio a marcar os primeiros 30 minutos. Depois do descanso, porém, os aveirenses foram mais fortes e conquistaram os três pontos, sem que isso, no entanto, tenha afetado o seu posicionamento na tabela classificativa, já que o grupo continua instalado num desconfortável penúltimo lugar, à frente apenas do ISMAI, que tem ainda um jogo em atraso.

No topo continua o Benfica, mas sem poder pestanejar, já que em igualdade pontual seguem também Sporting e um surpreendente ABC. Atrás, FC Porto não perde de vista os três da frente, com apenas um ponto de vantagem, sendo que os dragões possuem um jogo em atraso.

O campeonato regressa no próximo fim de semana, depois dos compromissos da Seleção Nacional, com o Madeira, SAD a visitar o Benfica, naquela que poderá ser uma das partidas mais interessantes da 10.ª jornada.

ANTONIO AZEVEDO/ASF

Avanca somou segunda vitória

CLASSIFICAÇÃO

→ Camp. Nacional → 4.ª Jornada

Avanca - Madeira, SAD **26-23**

		J	V	E	D	G	P
1	BENFICA	9	7	0	2	286-213	23
2	Sporting	9	7	0	2	289-242	23
3	ABC	9	7	0	2	268-220	23
4	FC Porto	8	7	0	1	232-179	22
5	Águas Santas	9	6	0	3	267-255	21
6	Sp. Horta	9	4	0	5	226-246	17
7	Madeira SAD	9	3	1	5	231-256	16
8	Belenenses	9	3	0	6	210-238	15
9	Passos Manuel	9	3	0	6	237-245	14
10	AC Fafe	9	2	1	6	229-262	14
11	Avanca	9	2	0	7	193-256	13
12	ISMAI	8	1	0	7	195-251	10

10.ª jornada, 9 novembro: Avanca-Belenenses, Sp. Horta-ABC, Águas Santas-ISMAI, Sporting-P. Manuel, Benfica-Madeira SAD; 10 Nov: FC Porto-AC Fafe

«Não podemos falhar mais» - Hugo Laurentino

Tipo Meio: Internet
Data Publicação: 03/11/2013
Meio: Bola Online
URL: http://www.abola.pt/nnh/ver.aspx?id=438315

Sem margem de erro, a Seleção Nacional masculina de andebol entra esta tarde em campo, em Sarajevo, frente à Bósnia, na segunda jornada do Grupo 5 de qualificação para o play-off de acesso ao Mundial do Qatar, em 2015.
A convicção é de Hugo Laurentino, mas partilhada, por certo, por todo o grupo orientado por Rolando Freitas e ditada pelas contas fáceis de fazer depois da derrota (26-29) caseira frente à Letónia. A derrota da Nazaré já está esquecida, tem de ser. Já percebemos o que podíamos ter feito melhor e agora é não voltar a cometer os erros. Já não podemos falhar mais, disso estamos todos conscientes, sob pena de comprometermos o apuramento para o play-off, assumiu o guardião, depois do treino de ontem à tarde, já no recinto do jogo.
É um pavilhão pequeno, mas com boas condições, que deve estar completamente cheio, como costuma acontecer nestes países com muita tradição na modalidade, perspetivou o portista, alertando para os perigos, depois de visionar o vídeo.
Não estamos surpreendidos, pois já estávamos à espera destas dificuldades, sabíamos que uma qualificação com um grupo de tradição balcânica seria complicada. A Bósnia é uma equipa com bastante peso e altura, com forte poderio físico, como a Letónia. Não é um jogo tão rápido, é mais organizado, mas tem jogadores de grande porte na primeira linha. É uma seleção diferente daquela que fez o apuramento para o Europeu, com novos atletas e muitos deles jogam em grandes equipas europeias. Isso revela claramente as dificuldades que nos esperam. Mas estamos prontos para a luta, garante o guarda-redes.
Recorde-se que Portugal ocupa, neste momento, o terceiro lugar do Grupo que a Bósnia lidera, seguida pela Letónia e, no último lugar, encontra-se a Estónia. Apenas o primeiro classificado garante um lugar no play-off, que se joga em junho, a duas mãos.

Portugal novamente derrotado na caminhada para o Mundial

Tipo Meio: Internet
Data Publicação: 03/11/2013
Meio: Bola Online
URL: http://www.abola.pt/nnh/ver.aspx?id=438421

A Seleção Nacional de andebol foi este domingo derrotada na Bósnia por 29-35, em partida da segunda jornada do Grupo 5 de qualificação para o play-off de acesso ao Mundial do Qatar, em 2015. Depois da derrota em casa frente à Letónia, por 26-29, os comandados de Rolando Freitas seguem assim a zero ao cabo da segunda jornada, complicando as contas do apuramento.
A Letónia, que também hoje venceu a Estónia por 35-25, está na liderança com quatro pontos, tal como sucede com a Bósnia.
O próximo jogo de Portugal será novamente fora, diante da Estónia.

CISION

ID: 50595318

Correio do Minho

03-11-2013

Tiragem: 8000
País: Portugal
Period.: Diária
Âmbito: Regional

Pág: 23
Cores: Cor
Área: 12,93 x 4,46 cm²
Corte: 1 de 1

Andebol

Arsenal de Braga bate Marítimo para a taça no prolongamento após empate (28-28)

O Arsenal de Braga venceu ontem, no Pavilhão Flávio Sá Leite, o Marítimo por 36-33 na segunda eliminatória da Taça de Portugal de andebol. O resultado foi atingido no prolongamento, após empate no fim do tempo regulamentar (28-28). Ao intervalo os bracarenses ganhavam por 15-11 mas na segunda parte os madeirenses marcaram 17 golos e só sofreram 13.

CISION

ID: 50603229

DIÁRIO de Notícias MADEIRA

03-11-2013

Tiragem: 11797
País: Portugal
Period.: Diária
Âmbito: Regional

Pág: 25
Cores: Cor
Área: 5,64 x 12,45 cm²
Corte: 1 de 1

Agenda

VOLEIBOL
17h00 - Câmara de Lobos vs Castelo da Maia, I Divisão feminina, no pavilhão da Torre

ANDEBOL
12h00 - Madeira SAD vs Alavarium, I Divisão feminina, no pavilhão do Funchal
17h00 - CS Madeira vs Colégio Gaia, I Divisão feminina, no pavilhão do Funchal

FUTEBOL
16h00 - Nacional vs Olhanense, na Choupana
16h00 - União vs Sporting B, no Estádio da Machico
16h00 - Camacha vs Vila Flor, no complexo da AD Camacha

BASQUETEBOL
16h00 - CAB vs Sampaense, I Divisão masculina, no pavilhão da Nazaré

MUAY THAI
16h00 - Gala Madeira Fighting Championship, no pavilhão do Marítimo

Seleção portuguesa de andebol perde na Bósnia-Herzgovina

Tipo Meio: Internet Data Publicação: 03/11/2013

Meio: Diário Digital Online

URL: http://diariodigital.sapo.pt/news.asp?id_news=666303

HOJE Ã s 18:20

A seleção portuguesa de andebol perdeu no reduto da sua congénere da Bósnia-Herzegovina por 29-31, em jogo do grupo 5 de apuramento para o play-off do Campeonato do Mundo do Qatar 2015.

Ao intervalo, a equipa portuguesa ganhava por 14-13, mas não conseguiu segurar a vantagem na segunda parte, somando o segundo desaire no agrupamento, depois de ter perdido em casa com a Letónia por 26-29.

A Letónia, que hoje venceu em casa a Estónia por 35-25, e a Bósnia-Herzegovina comandam o Grupo 5, com quatro pontos, contra zero da Estónia e de Portugal.

Diário Digital / Lusa

Seleção portuguesa de andebol perde por 31 29 na Bósnia Herzgovina

Tipo Meio: Internet Data Publicação: 03/11/2013

Meio: Expresso Online

URL: http://expresso.sapo.pt/selecao-portuguesa-de-andebol-perde-por-31-29-na-bosnia-herzgovina=f839155

Sarajevo, 03 nov (Lusa) - A seleção portuguesa de andebol perdeu hoje no reduto da sua congénere da Bósnia-Herzegovina por 31-29, em jogo do grupo 5 de apuramento para o "play-off" do Campeonato do Mundo do Qatar2015. Ao intervalo, a equipa portuguesa ganhava por 14-13, mas não conseguiu segurar a vantagem na segunda parte, somando o segundo desaire no agrupamento, depois de ter perdido em casa com a Letónia por 29-26. A Letónia, que hoje venceu em casa a Estónia por 35-25, e a Bósnia-Herzegovina comandam o Grupo 5, com quatro pontos, contra zero da Estónia e de Portugal.

Domingo, 3 de novembro de 2013

CISION

O JOGO

ID: 50593607

03-11-2013

Tiragem: 40542

País: Portugal

Period.: Diária

Âmbito: Desporto e Veículos

Pág: 36

Cores: Cor

Área: 3,72 x 4,23 cm²

Corte: 1 de 1

ANDEBOL: JUNIORES BATIDOS PELA SUÍÇA

A equipa de juniores A de Portugal perdeu, por 29-24, com a seleção anfitriã do Torneio da Áustria. Hoje, a fechar, o rival será a Suíça, única equipa com duas vitórias.

CISION

O JOGO

ID: 50593495

03-11-2013

Tiragem: 40542
País: Portugal
Period.: Diária
Âmbito: Desporto e Veículos

Pág: 33
Cores: Cor
Área: 10,00 x 5,10 cm²
Corte: 1 de 1

>> ANDEBOL

ARTUR MONTEIRO CANDIDATO À PRESIDÊNCIA DA FEDERAÇÃO

Artur Monteiro assumiu ontem ser candidato à presidência da Federação Portuguesa de Andebol. "Eu e um grupo de pessoas pretendemos mudar o paradigma do andebol português", disse a O JOGO. Monteiro, natural de Braga, tem 55 anos e esteve ligado à época de ouro do ABC. R.G.

CISION

O JOGO

ID: 50593492

03-11-2013

Tiragem: 40542
País: Portugal
Period.: Diária
Âmbito: Desporto e Veículos

Pág: 33
Cores: Cor
Área: 15,99 x 5,77 cm²
Corte: 1 de 1

>> NACIONAL

AVANCA VENCE

O Avanca derrotou ontem o Madeira SAD, por 26-23, em jogo que se encontrava em atraso da quarta jornada. Isto no mesmo dia em que se jogou Taça de Portugal e houve jornada do Nacional feminino.

NACIONAL MASCULINO

	J	V	E	D	GM-GS	P
1º BENFICA	9	7	0	2	286-213	23
2º Sporting	9	7	0	2	289-242	23
3º ABC	9	7	0	2	268-220	23
4º FC Porto	8	7	0	1	232-179	22
5º Águas Santas	9	6	0	3	267-255	21
6º Sp. Horta	9	4	0	5	226-246	17
7º Madeira SAD	9	3	1	5	231-256	16
8º Belenenses	9	3	0	6	210-238	15
9º Passos Manuel	9	3	0	6	237-245	15
10º AC Fafe	9	2	1	6	229-262	14
11º Avanca	9	2	0	7	193-256	13
12º ISMAI	8	1	0	7	195-251	10

TAÇA DE PORTUGAL — 2ª eliminatória

BOA HORA 29-20	Samora Correia	ZONA AZUL 32-26	Vela Tavira
Loures 25-32	V. SETÚBAL	FERMENTÕES 33-27	Salgueiros 08
Camões 29-30	GINÁSIO DO SUL	Santana 27-30	ACADÉMICO
ALMADA 28-21	Sismaria	Sanjoanense 29-38	XICO ANDEBOL
TORRENSE 29-12	AC Sines	ÍLHAVO 26-24	Lamego
REDONDO 27-25	Lagoa	S. BERNARDO 33-20	Amarante
Pombal 28-29	MAFRA	AC DEVESA 36-33	Marítimo
Paço de Arcos 26-29	BENAVENTE	SANTO TIRSO 28-25	Estarreja
Oriental 20-25	JUVE LIS	FC GAIA 30-26	FC Infesta
Bairro Janeiro 19-28	MARIENSES	S. Paio Oleiros 20-32	A.S. MAMEDE

NACIONAL FEMININO — 6ª jornada

Alcanena 44-26	Vela Tavira	Maiastars 28-24	Assomada
CA Leça 30-27	Juve Lis	Juve Mar 15-25	João de Barros
Sports Madeira 21-31	Alavarium	Madeira SAD 30-26	Colégio de Gaia

Seleção perde na Bósnia - O Jogo

Tipo Meio: Internet Data Publicação: 03/11/2013

Meio: Jogo Online

URL: http://www.ojogo.pt/Modalidades/Andebol/interior.aspx?content_id=3512688

À segunda jornada, Portugal somou a segunda derrota, agora na Bósnia, por 31-29, e está praticamente fora do mundial de andebol de 2015

Apenas com duas jornadas da fase de pré-apuramento disputadas, Portugal está praticamente afastado do Mundial de andebol de 2015, que se vai jogar no Catar.

A Seleção Nacional perdeu este domingo, na Bósnia, por 31-29, enquanto a Letónia recebeu e venceu a Estónia, por 35-25.

Pasando apenas uma das quatro equipas ao play-off, a Letónia e a Bósnia somam 4 pontos e Portugal e Estónia ainda não pontuaram.

Os próximos jogos de Portugal são no início de janeiro, com a Estónia, sendo que para passar ao play-off, a Seleção Nacional está obrigada a vencer os quatro jogos que lhe restam e esperar que Letónia e Bósnia percam, pelo menos, dois jogos.

CISION

Jornal de Notícias

ID: 50593465

03-11-2013

Tiragem: 92478
País: Portugal
Period.: Diária
Âmbito: Informação Geral

Pág: 35
Cores: Cor
Área: 13,01 x 18,81 cm²
Corte: 1 de 1

AGENDA

ANDEBOL - Qualificação Mundial 2015 - Grupo 5 - Bósnia-Portugal (16).

ATLETISMO - Maratona do Porto - Às 9 horas, com partida junto ao Palácio de Cristal (Rua de Júlio Dinis) e chegada ao Parque da Cidade.

AUTOMOBILISMO - Grande Prémio de Abu Dhabi - Às 13 horas, prova a contar para o Mundial de Pilotos de Fórmula 1, no circuito de Yas Marina, nos Emirados Árabes Unidos.

BASQUETEBOL - Liga - CAB Madeira-Sampaense (16), Académica-V. Guimarães (16:30), BCBarcelos-Maia Basket (17:30), Oliveirense-Ovarense (18), Algés-Galitos FC (18:30), Benfica-Lusitânia (19).

FUTEBOL - Liga - Arouca-P. Ferreira (16), Nacional-Olhanense (16), Estoril-V. Setúbal (16), Gil Vicente-V. Guimarães (17.45), Braga-Rio Ave (19.45).

2.ª Liga - Sp. Covilhã-Benfica B (11.15), Santa Clara-Penafiel (15), Chaves-Farense (15), U. Madeira-Sporting B (15).

Nacional de Seniores (1.ª Fase) - Série A - Ninense-Bragança, Vianense-Limianos, Vilaverdense-Fafe, Pedras Salgadas-Santa Maria, Mirandela-Valenciano. Série B - Tirsense-Vizela, V. Guimarães B-Lixa (Campo 3 CD Vitória), Joane-Famalicão, AD Oliveirense-Felgueiras, Ribeirão-Varzim. Série C - Camacha-Vila Flor, Sousense-Gondomar, Freamunde-Perafita, Coimbrões-Amarante (Serzedo). Série D - Sp. Espinho-Cesarense, Lourosa-Grijó, Cinfães-S. João Ver, Anadia-Bustelo, Estarreja-Lus. Vildemoinhos. Série E - Á. Moradal-Tourizense, Carapinheirense-Pampilhosa, Sertanense-Sourense, Manteigas-BC Branco, Naval-AD Nogueirense. Série F - Fátima-Carregado, Portomosense-Mafra, U. Leiria-Alcanenense, Riachense-Torreense, Caldas-Lourinhanense. Série G - Operário-Oriental, Fut. Benfica-1.º Dezembro, Sintrense-Sp.Ideal, Elvas-Loures, Praiense-Casa Pia. Série H - Pinhalnovense-Cova Piedade, Quarteirense-Moura, Esp. Lagos-Ferreiras, Barreirense-Louletano, Almodôvar-U. Montemor. Jogos às 15 horas.

Juniores B (1.ª Fase) - Série A - V. Guimarães-Braga (Campo 3), Gil Vicente-Vizela, Chaves-Limianos, Sandinenses-Barroselas, Famalicão-Macedo Cavaleiros (9). Série B - Boavista-Penafiel (9), Padroense-Gondomar, Rio Ave-Varzim, Leixões-Sanjoanense, F. C. Porto-Feirense. Série C - Marinhense-Naval, Beira-Mar-NDS Guarda (Campo José Oliveira Santos), Ac. Viseu-Repesenses, U. Leiria-Académica (9). Série D - Sporting-Real, Alverca-Sacavenense, CADE-Eléctrico, Benfica-Casa Pia. Série E - Louletano-Oeiras, Juv. Évora-Estoril, Cova Piedade-V. Setúbal. Jogos às 11 horas.

Juniores C (1.ª Fase) - Série A - Braga-Merelinense, Gil Vicente-Limianos, Barroselas-V. Guimarães, Bragança-Santa Maria, Famalicão-Chaves. Série B - Trofense-Leixões, Vizela-F. C. Porto, Dragon Force-Cachão, P. Ferreira-Rio Ave, Boavista-Moreirense. Série C - Crasto-Gondomar, Sanjoanense-Ac. Viseu, Taboeira-Lus. Vildemoinhos (Campo do Agro), Repesenses-Feirense, Oliveirense-Avanca. Série D - Estação-Naval, Anadia-Beira-Mar, Gafanha-Mealhada, DC Branco-Fundão, Académica-S. Romão. Série E - Fátima-Elvas (15), Torreense-CADE, Eléctrico-Caldas, L. Marinha-Salvaterrense, U. Leiria-Cartaxo. Série F - Linda-a-Velha-Lus. Évora, CAC Pontinha-Cova Piedade (13), Oeiras-Sacavenense. Série G - Esp. Lagos-Odemirense, S. Luís-Despertar, Imortal-Farense, V. Setúbal-Olhanense (15). Jogos às 11 horas.

A. F. Beja - 1.ª Divisão - Aljustrelense-Rosairense, Odemirense-Aldenovense, Serpa-Guadiana, P. Milfontes-Castrense, S. Marcos-B. Conceição, Cuba-Cabeça Gorda, Piense-Vasco Gama. Jogos às 15 horas.

A. F. Braga - Divisão Pró-Nacional - Travassos-Vieira, Serzedelo-Dumiense, Marinhas-Pevidém, Porto D'Ave-Santa Eulália, Celeirós-Torcatense, Ronfe-Maria Fonte, Arões-Taipas, Merelinense-Celoricense, Esposende-Brito. Jogos às 15 horas.

A. F. Bragança - Divisão de Honra - Vinhais-Águia, Freixo Esp. Cinta-Bragança B, Moncorvo-Mirandela, Africanos-Vilariça, Minas Argozelo-Poiares, Mirandês-Rebordelo. Jogos às 15 horas.

A. F. Castelo Branco - 1.ª Divisão - Ac. Fundão-Belmonte, Oleiros-Teixosense, Proença-a-Nova-Atalaia Campo, Alcains-Sernache, V. Velha Rodão-Estação. Jogos às 15 horas.

A. F. Coimbra - Divisão de Honra - Brasfemes-Góis, Poiares-União FC, Arganil-Touring, Ançã-Ol. Hospital, Lagares Beira-Pampilhosense, Ac. Coimbra-V. Mocidade, Tocha-Febres, Penelense-Eirense. Jogos às 15 horas.

A. F. Évora - Divisão Pró-Nacional - Lavre-Estremoz, Redondense-Portel, Cabrela-At. Reguengos, Monte Trigo-Oriolenses, Perolivense-Calipolense, Juv. Évora-Sp. Viana. Jogos às 15 horas.

A. F. Guarda - 1.ª Divisão - Celoricense-Foz Côa, Aguiar Beira-Trancoso, Pinhelenses-Vilanovenses, Vilar Formoso-Sabugal, Soito-Figueirense, P. Serra-Cortez Mondego, Gouveia-Méda. Jogos às 15 h.

A. F. Leiria - Divisão de Honra - Meirinhas-Beneditense, Peniche-Alcobaça, Moita Boi-Marinhense, Pelariga-Nazarenos, Vieirense-L. Marrazes, Alq. Serra-Guiense, Pataiense-GRAP, Pombal-Fig. Vinhos. Jogos às 15 horas.

A. F. Lisboa - Divisão Pró Nacional - At. Cacém-Sp. Lourel, Ponterrolense-Alverca, Povoense-Malveira, Sacavenense-Bucelenses, Oeiras-Pero Pinheiro, Murteirense-V. Franca Rosário, Santa Iria-Tires, Real-A. Musgueira. Jogos às 15 horas.

A. F. Porto - Divisão d'Elite Pró-Nacional - Valonguense-Candal, Vila Meã-S. Rio Tinto, Paredes-Leça, Aliados-Padroense, Pedras Rubras-Infesta, Lousada-Serzedo, Nogueirense-S. Martinho, Sobrado-Rebordosa (Mun. Valongo). Jogos às 15 horas.

Divisão de Honra - Foz-Pedrouços (CD Custóias), Maia Lidador-Lavrense, Citânia Sanfins-A. Gandra, Leverense-D. Sandinenses, Gulpilhares-Vila FC, Canidelo-S. Félix, Castelo Maia-Gens, Valadares-Gondim. Jogos às 15 horas.

1.ª Divisão - Série 1 - Canelas 2010-At. Rio Tinto (CD S. Félix), Bougadense-Vila Chã, Pedroso-Avintes (Olival), Lus. Santa Cruz-Crestuma, Arcozelo-Progresso, Senhora Hora-Custóias. Série 2 - Livração-Rio Moinhos, Caide Rei-Nun'Álvares, Baião-Ferreira, Ataense-Penamaior (CD Valbom), Melres-Marco 09, Vila Caiz-Sp. Campo, Vilarinho-Sobrosa, Alpendorada-Á. Eiriz. Jogos às 15 horas.

2.ª Divisão - Série 1 - E. Fânzeres-S. Romão, Torrão-S. Vitor (Mun. Parque Cidade Gaia), Desp. Portugal-Milheirós, Desp. Leça Balio-Medense, Moc. S. Gemil-MG Costa (SP Fins), Sp. Cruz-Ramaldense, Águas Santas-Ermesinde 1936. Série 2 - FCF - Felgueiras-Salvadorense, Âncede-P. Gaiolo, Vila Boa Quires-Airães, Raimonda-Parada, Sobreirense-Soalhães. Jogos às 15 horas.

Juvenis - 1.ª Divisão - Série 1 - Nogueirense-Varzim, Salgueiros 08-Leixões (15 - CD Campanhã), Maia Lidador-Senhora Hora, Boavista-Leça (11), Folgosa Maia-Foz, Salgueiros-Candal (13 - CD Campanhã), Castelo Maia-Padroense. Série 2 - Penafiel-Felgueiras 1932, A. Gandra-Amarante (10), Aves-Gondomar, Freamunde-Sousense, Felgueiras 1932-Tirsense, Raimonda-Valonguense (10). Jogos às 9 horas.

Iniciados - 1.ª Divisão - Série 1 - Boavista-Leixões (CD Custóias), Candal-Padroense, Hernâni Gonçalves-Macieira Maia (CD Leça Balio), F. C. Porto-Foz (9 - Constituição), Avintes-S. Félix, Arcozelo-Maia Lidador, Canidelo-Varzim, Leça-Salgueiros (9 - Mun. Leça Palmeira). Série 2 - P. Ferreira-Valonguense (9), Lousada-Freamunde, Sousense-Alpendorada, Calçada-Aliados, Aves-A. Gandra (Monte Córdova), Penafiel-Rebordosa, S. Rio Tinto-Paredes, Amarante-Vila Meã (CD MetaloCardoso). Jogos às 11 horas.

A. F. Santarém - 1.ª Divisão - Pontevel-Mação, Benavente-Torres Novas, Amiense-Abrantina, Fazendense-Assentiz, Ouriense-U. Tomar, Coruchense-Chamusca, Emp. Comércio-Cartaxo. Jogos às 15 horas.

A. F. Setúbal - 1.ª Divisão - Fabril-Sesimbra, Grandolense-Monte Caparica, Pescadores-Banheirense, U. Montemor-Alcochetense, Com. Indústria-Arrentela, Almada-Amora, Alfarim-Palmelense, Paio Pires-BM Almada. Jogos às 15 horas.

A. F. Viana do Castelo - 1.ª Divisão - Cerveira-Monção, Moreira Lima-Vila Fria, Lanheses-Darquense, At. Arcos-Neves, Ponte Barca-Bertiandos, Castelense-Melgacense, Correlhã-Vit. Piães, Courense-Campos. Jogos às 15 horas.

A. F. Vila Real - Divisão de Honra - Ribeira Pena-V. Pouca Aguiar, Régua-Vila Real, Montalegre-Mondinense, Mesão Frio-Valpaços, Noura-Vidago, Abambres-Cerva, Vilar Perdizes-Fontelas, Sabroso-Alijoense. Jogos às 15 horas.

A. F. Viseu - Divisão de Honra - Sernancelhe-Mangualde, Sampedrense-Ferreira Aves, Fornelos-Moimenta Beira, Resende-Mortágua, P. Castelo-Parada, Sátão-Nespereira, Ol. Frades-Castro Daire, Carregal Sal-Paivense. Jogos às 15 horas.

FUTSAL - Liga - Benfica-Belenenses (17).

HÓQUEI EM PATINS - 1.ª Divisão Nacional - Sporting-Sp. Tomar (15 - Pav. Mun. José Gouveia).

Seleção perde na Bósnia - MSN Desporto - Artigo

Tipo Meio:	Internet	Data Publicação:	03/11/2013
Meio:	MSN Online		
URL:	http://desporto.pt.msn.com/sele%c3%a7%c3%a3o-perde-na-b%c3%b3snia		

Actualizado: Sun, 03 Nov 2013 18:20:18 GMT

Seleção perde na Bósnia
Sportinveste Multimédia
Seleção perde na Bósnia

À segunda jornada, Portugal somou a segunda derrota, agora na Bósnia, por 31-29, e está praticamente fora do mundial de andebol de 2015.
Apenas com duas jornadas da fase de pré-apuramento disputadas, Portugal está praticamente afastado do Mundial de andebol de 2015, que se vai jogar no Catar.
A Seleção Nacional perdeu este domingo, na Bósnia, por 31-29, enquanto a Letónia recebeu e venceu a Estónia, por 35-25.
Passando apenas uma das quatro equipas ao play-off, a Letónia e a Bósnia somam 4 pontos e Portugal e Estónia ainda não pontuaram.
Os próximos jogos de Portugal são no início de janeiro, com a Estónia, sendo que para passar ao play-off, a Seleção Nacional está obrigada a vencer os quatro jogos que lhe restam e esperar que Letónia e Bósnia percam, pelo menos, dois jogos.
Fonte: OJOGO

CISION

ID: 50594245

Record

03-11-2013

Tiragem: 96905
País: Portugal
Period.: Diária
Âmbito: Desporto e Veículos

Pág: 39
Cores: Cor
Área: 20,07 x 24,78 cm²
Corte: 1 de 1

ANDEBOL → CENTRAL CARLOS CARNEIRO QUER REGRESSAR HOJE ÀS VITÓRIAS EM SARAJEVO

«Nada está perdido»

ALEXANDRE REIS

■ A Seleção Nacional já se encontra em Sarajevo para um jogo do tudo ou nada, defrontando hoje a Bósnia-Herzegovina, em duelo da 2.ª jornada do Grupo 5 de qualificação para o playoff de apuramento para o Mundial'2015 do Qatar.

"Nada está perdido, mas temos de ganhar este jogo de qualquer maneira. Esperam-nos muitas dificuldades, perante uma boa equipa, e um bom ambiente, pois o pavilhão irá estar completamente cheio", revelou o central do Benfica, Carlos Carneiro, sem se intimidar com a hostilidade do público.

Para o distribuidor das quinas, a derrota (26-29) da 1.ª jornada, na Nazaré, frente à Letónia, "não foi nenhum escândalo, mas antes surpreendente", defendendo que "a série é muito forte, pois qualquer uma das equipas pode ganhar à outra".

Pavilhão local, com capacidade para 1.100 espectadores, vai esgotar

Teoricamente, a Bósnia-Herzegovina é ainda mais forte do que a Letónia. "Também tem rematadores de primeira linha muito poderosos e é uma equipa fisicamente forte. Vai ser complicado, mas acreditamos que poderemos ganhar", acrescentou Carneiro, que ajudou a vencer (39-32) o mesmo adversário em 2007, em particular disputado na Suíça.

Tranquilidade. Depois de uma viagem tranquila, a Seleção chegou ontem ao final da manhã a Sarajevo e realizou um treino ao final da tarde, para se ambientar ao Pavilhão Ramiz Salcin Mojmilo, com capacidade para 1.100 espectadores.

Recorde-se que, em relação à convocatória inicial, o selecionador Rolando Freitas não pode contar com o lesionado Wilson Davyes (lateral-esquerdo/central do FC Porto), nem com Dario Andrade (ponta-esquerda do Benfica), que ficou impossibilitado de viajar à última da hora por causa de uma síndrome viral.

Ainda antes do duelo de Sarajevo, a Letónia recebe a Estónia em Dobele, no outro encontro para as contas do Grupo 5. □

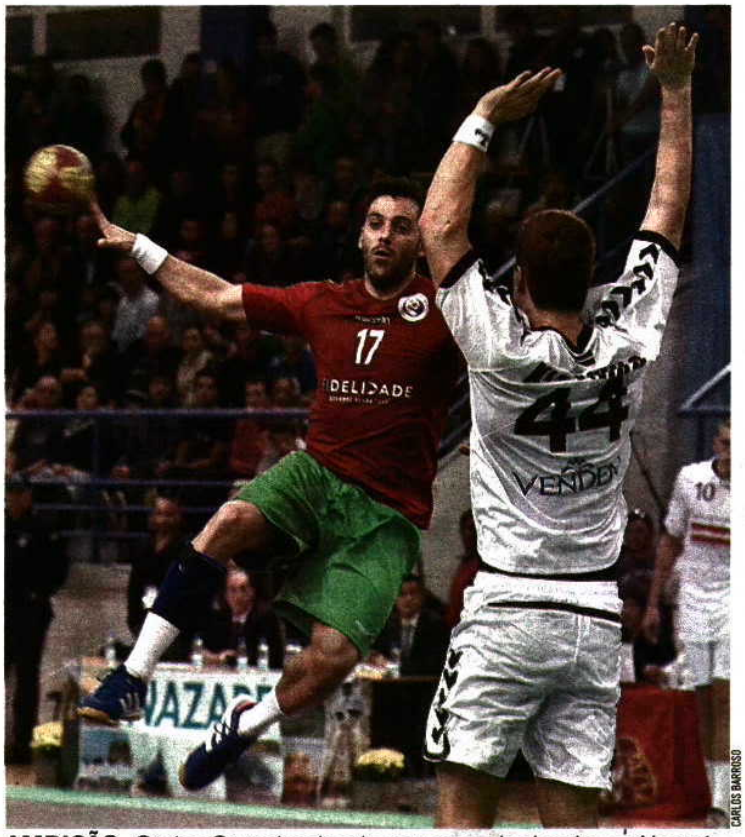

CARLOS BARROSO

AMBIÇÃO. *Carlos Carneiro deseja recuperar do desaire na Nazaré*

GRUPO 5 — 2.ª jornada

Jogos

Bósnia	16h00	PORTUGAL
Letónia	13h05	Estónia

Classificação

	P	J	V	E	D	Gm/Gs
1.º BÓSNIA	2	1	1	0	0	29-27
1.º Letónia	2	1	1	0	0	29-27
3.º PORTUGAL	0	1	0	0	1	27-29
3.º Estónia	0	1	0	0	1	27-29

Próxima jornada — 2 de janeiro

Estónia	Bósnia
PORTUGAL	Letónia

CISION

ID: 50594251

Record

03-11-2013

Tiragem: 96905
País: Portugal
Period.: Diária
Âmbito: Desporto e Veículos

Pág: 39
Cores: Cor
Área: 5,44 x 24,83 cm²
Corte: 1 de 1

CAMPEONATO NACIONAL

Avanca derrota Madeira SAD

■ O Avanca ganhou (26-23) ontem com surpresa na receção ao Madeira SAD e abandonou o fundo da tabela, agora ocupado pelo Maia ISMAI, após a disputa de uma partida em atraso da 4.ª jornada do Campeonato Nacional da 1.ª Divisão.

Nuno Carvalho e Luís Santos foram as principais armas dos anfitriões, ao marcarem 5 golos cada, enquanto João Mendes (7) remou contra a maré, cotando-se como o melhor marcador do duelo, mas sem resultados práticos.

Com efeito, a turma do Funchal apresentou-se em Avanca com apenas oito jogadores de campo e não teve opções para contrariar o adversário. A.R.

AVANCA 26
MADEIRA SAD 23

Ao intervalo: 13-12

Local: Pavilhão Adelino Costa, em Avanca

Árbitros: Nuno Francisco e Fernando Rodrigues

	Gls	Exc		Gls	Exc
Luís Silva (gr)	0	0	Luís Carvalho (gr)	0	0
Nuno Carvalho	5	1	João Mendes	7	0
Pedro Silva	2	1	Diogo Gomes	3	0
João Vilar	4	0	Luís Marques	4	0
Daan Garcia	2	0	Sérgio Rola	4	0
Marco Ferreira	2	1	Gonçalo Vieira	5	1
Luís Santos	5	0	Guilherme Nascimento	0	2
Rui Pereira (gr)	0	0	Fábio Rodrigues (gr)	0	0
Duarte Carregueiro	1	0	André Correia	0	0
José Silva	1	0	Luís Gama	0	0
Renato Gonçalves	0	0			
Diogo Taboada	3	0			
Carlos Santos	1	0			
João Valente	0	1			
Nuno Ferreira	0	0			

Treinador: Luís Santos — Treinador: Sandra Fernandes

ANDEBOL 1 — 4.ª jornada

Resultado

Avanca 26-23 Madeira SAD

Classificação

	P	J	V	E	D	Gm/Gs
1.º BENFICA	23	9	7	0	2	286-213
2.º Sporting	23	9	7	0	2	289-242
3.º ABC	23	9	7	0	2	268-220
4.º FC Porto	22	8	7	0	1	232-179
5.º Águas Santas	21	9	6	0	3	267-255
6.º Sporting da Horta	17	9	4	0	5	226-246
7.º Madeira SAD	16	9	3	1	5	231-256
8.º Belenenses	15	9	3	0	6	210-238
9.º Passos Manuel	15	9	3	0	6	237-245
10.º AC Fafe	14	9	2	1	6	229-262
11.º Avanca	13	9	2	0	7	193-256
12.º Maia ISMAI	10	8	1	0	7	195-251

Próxima jornada — 9 e 10.º novembro

Avanca	Sp. Horta	Águas Santas
Belenenses	ABC	Maia ISMAI
Sporting	Benfica	FC Porto
Passos Manuel	Madeira SAD	AC Fafe*

CISION

ID: 50594247

Record

03-11-2013

Tiragem: 96905
País: Portugal
Period.: Diária
Âmbito: Desporto e Veículos

Pág: 39
Cores: Cor
Área: 4,71 x 8,45 cm²
Corte: 1 de 1

Juniores cedem frente à Áustria

- A Seleção de juniores perdeu (29-24) ontem frente à Áustria, país que está a organizar um torneio internacional. Apesar da boa entrada dos pupilos de Paulo Fidalgo, que venciam (13-15) os anfitriões ao intervalo, os austríacos foram mais fortes no segundo tempo. No outro jogo da 2.ª jornada do quadrangular, a Suíça, que defronta hoje Portugal, bateu (35-31) a República Checa. Classificação: 1.º Suíça, 4 pontos; 2.º Áustria, 2; 3.º Portugal, 2; 4.º República Checa, 0.

:.: Carlos Carneiro: «Nada está perdido» - Andebol

Tipo Meio: Internet Data Publicação: 03/11/2013

Meio: Record Online

URL: http://www.record.xl.pt/Modalidades/Andebol/interior.aspx?content_id=852052

A Seleção Nacional já se encontra em Sarajevo para um jogo do tudo ou nada, defrontando hoje a Bósnia-Herzegovina, em duelo da 2.ª jornada do Grupo 5 de qualificação para o playoff de apuramento para o Mundial'2015 do Qatar. "Nada está perdido, mas temos de ganhar este jogo de qualquer maneira. Esperam-nos muitas dificuldades, perante uma boa equipa, e um bom ambiente, pois o pavilhão irá estar completamente cheio", revelou o central do Benfica, Carlos Carneiro, sem se intimidar com a hostilidade do público. Para o distribuidor das quinas, a derrota (26-29) da 1.ª jornada, na Nazaré, frente à Letónia, "não foi nenhum escândalo, mas antes surpreendente", defendendo que "a série é muito forte, pois qualquer uma das equipas pode ganhar à outra". Teoricamente, a Bósnia-Herzegovina é ainda mais forte do que a Letónia. "Também tem rematadores de primeira linha muito poderosos e é uma equipa fisicamente forte. Vai ser complicado, mas acreditamos que poderemos ganhar", acrescentou Carneiro, que ajudou a vencer (39-32) o mesmo adversário em 2007, em particular disputado na Suíça. Tranquilidade Depois de uma viagem tranquila, a Seleção chegou ontem ao final da manhã a Sarajevo e realizou um treino ao final da tarde, para se ambientar ao Pavilhão Ramiz Salcin Mojmilo, com capacidade para 1.100 espectadores. Recorde-se que, em relação à convocatória inicial, o selecionador Rolando Freitas não pode contar com o lesionado Wilson Davyes (lateral-esquerdo/central do FCPorto), nem com Dario Andrade (ponta-esquerda do Benfica), que ficou impossibilitado de viajar à última da hora por causa de uma síndrome viral. Ainda antes do duelo de Sarajevo, a Letónia recebe a Estónia em Dobele, no outro encontro para as contas do Grupo 5. Siga-nos no Facebook e no Twitter.

:.: Portugal perde em Sarajevo (31-29) - Andebol

Tipo Meio:	Internet	Data Publicação:	03/11/2013
Meio:	Record Online		
URL:	http://www.record.xl.pt/Modalidades/Andebol/interior.aspx?content_id=852146		

A Seleção Nacional comprometeu este domingo as suas aspirações, ao perder (31-29) em Sarajevo, frente à congénere da Bósnia-Herzegovina, na 2.ª jornada do Grupo 5 de qualificação para o playoff de apuramento para o Mundial'2015, no Qatar. Portugal dominou, praticamente, os primeiros 40 minutos, chegando ao intervalo a vencer (13-14), mas na hora da verdade não soube ganhar o jogo, claudicando em situações de inferioridade numérica, nos últimos 10 minutos. Já a Letónia recebeu e bateu (35-25) a Estónia, liderando o Grupo 5 com 4 pontos, os mesmos da Bósnia-Herzegovina, enquanto Portugal e Estónia continuam com 0. A 3.ª jornada joga-se a 2 de janeiro de 2014, com Portugal e visitar a Estónia e a Bósnia-Herzegovina a receber a Letónia. Siga-nos no Facebook e no Twitter.

:.: Rolando Freitas: «Fomos mais intermitentes na 2.ª parte» - Andebol

Tipo Meio: Internet Data Publicação: 03/11/2013

Meio: Record Online

URL: http://www.record.xl.pt/Modalidades/Andebol/interior.aspx?content_id=852170

Apesar da derrota por 31-29 em Sarajevo, diante da Bósnia-Herzegovina, o selecionador nacional Rolando Freitas deixou elogios à performance dos jogadores portugueses "Fizemos bastante para vencer este jogo. Tivemos uma boa entrada na partida ao contrário do que tinha acontecido no primeiro jogo, frente à Letónia, na Nazaré. Entrámos bem na primeira parte, saímos bem para a segunda parte e voltámos a entrar bem no início do segundo tempo", começou por analisar. "Na primeira parte, dos golos sofridos, seis foram de contra-ataque - tiveram mais a ver com a nossa falha ofensiva -, dois foram de sete metros e apenas sofremos cinco golos de ataque planeado. Na segunda parte, fomos mais intermitentes, fruto de algumas exclusões que fomos sofrendo, acabando por deixar fugir o jogo na parte final. Em parte por responsabilidade nossa, por não termos concretizado determinadas bolas e por não termos sido suficientemente fortes em termos defensivos", explicou. "Tínhamos alertado várias vezes para isso [o equilíbrio do grupo 5 de apuramento, com equipas de valia semelhante] e para a valia e aproximação de equipas que, por norma, não se qualificam diretamente, como Portugal. Este grupo tem essas características, onde todos podem ganhar a todos. Esta situação não é nova para nós. Estamos preparados para ela e há que continuar a trabalhar para no futuro fazer melhor", concluiu. Siga-nos no Facebook e no Twitter.

Seleção portuguesa de andebol perde por 31-29 na Bósnia-Herzgovina

Tipo Meio: Internet Data Publicação: 03/11/2013

Meio: Sapo Online

URL: http://noticias.sapo.pt/internacional/artigo/selecao-portuguesa-de-andebol-perde-por-31-29-na-bosnia-herzgovina_16875286.html

03 de Novembro de 2013, 18:20

A seleção portuguesa de andebol perdeu hoje no reduto da sua congénere da Bósnia-Herzegovina por 31-29, em jogo do grupo 5 de apuramento para o "play-off" do Campeonato do Mundo do Qatar2015.

Ao intervalo, a equipa portuguesa ganhava por 14-13, mas não conseguiu segurar a vantagem na segunda parte, somando o segundo desaire no agrupamento, depois de ter perdido em casa com a Letónia por 29-26.

A Letónia, que hoje venceu em casa a Estónia por 35-25, e a Bósnia-Herzegovina comandam o Grupo 5, com quatro pontos, contra zero da Estónia e de Portugal.

Seleção portuguesa perde na Bósnia-Herzgovina

Tipo Meio: Internet
Data Publicação: 03/11/2013
Meio: Sapo Online - Desporto Sapo Online
URL: http://desporto.sapo.pt/andebol/artigo/2013/11/03/sele_o_portuguesa_perde_na_b_sn.html

03 de novembro de 2013 18:21h

A seleção lusa volta a jogar a 2 de janeiro de 2014, na Estónia.

A seleção portuguesa de andebol perdeu hoje no reduto da sua congénere da Bósnia-Herzegovina por 31-29, em jogo do grupo 5 de apuramento para o "play-off" do Campeonato do Mundo do Qatar2015.

Ao intervalo, a equipa portuguesa ganhava por 14-13, mas não conseguiu segurar a vantagem na segunda parte, somando o segundo desaire no agrupamento, depois de ter perdido em casa com a Letónia por 29-26.

A Letónia, que hoje venceu em casa a Estónia por 35-25, e a Bósnia-Herzegovina comandam o Grupo 5, com quatro pontos, contra zero da Estónia e de Portugal.

A seleção lusa volta a jogar a 2 de janeiro de 2014, na Estónia.

Seleção portuguesa de andebol perde por 31-29 na Bósnia-Herzgovina

Tipo Meio: Internet Data Publicação: 03/11/2013

Meio: SIC Notícias Online

URL: http://sicnoticias.sapo.pt/Lusa/2013/11/03/selecao-portuguesa-de-andebol-perde-por-31-29-na-bosnia-herzgovina?service=print

Sarajevo, 03 nov (Lusa) - A seleção portuguesa de andebol perdeu hoje no reduto da sua congénere da Bósnia-Herzegovina por 31-29, em jogo do grupo 5 de apuramento para o "play-off" do Campeonato do Mundo do Qatar2015.

Ao intervalo, a equipa portuguesa ganhava por 14-13, mas não conseguiu segurar a vantagem na segunda parte, somando o segundo desaire no agrupamento, depois de ter perdido em casa com a Letónia por 29-26.

A Letónia, que hoje venceu em casa a Estónia por 35-25, e a Bósnia-Herzegovina comandam o Grupo 5, com quatro pontos, contra zero da Estónia e de Portugal.

Seleção portuguesa de andebol perde por 31-29 na Bósnia-Herzgovina

Tipo Meio: Internet Data Publicação: 03/11/2013

Meio: Visão Online

URL: http://visao.sapo.pt/selecao-portuguesa-de-andebol-perde-por-31-29-na-bosnia-herzgovina=f755889

Sarajevo, 03 nov (Lusa) - A seleção portuguesa de andebol perdeu hoje no reduto da sua congénere da Bósnia-Herzegovina por 31-29, em jogo do grupo 5 de apuramento para o "play-off" do Campeonato do Mundo do Qatar2015.

Ao intervalo, a equipa portuguesa ganhava por 14-13, mas não conseguiu segurar a vantagem na segunda parte, somando o segundo desaire no agrupamento, depois de ter perdido em casa com a Letónia por 29-26.

A Letónia, que hoje venceu em casa a Estónia por 35-25, e a Bósnia-Herzegovina comandam o Grupo 5, com quatro pontos, contra zero da Estónia e de Portugal.

CISION

A BOLA

ID: 50585128

02-11-2013

Tiragem: 125000
País: Portugal
Period.: Diária
Âmbito: Desporto e Veículos

Pág: 38
Cores: Cor
Área: 16,07 x 35,32 cm²
Corte: 1 de 1

ANDRÉ ALVES/ASF

Encurtar caminho

Portugal treina-se esta tarde na Bósnia ⊙ Segunda jornada rumo ao 'play-off' do Mundial joga-se amanhã, com líder do Grupo 5

por EDITE DIAS

PORTUGAL continua, na Bósnia, a caminhada que poderá conduzir ao Qatar, que acolhe o Mundial de 2015, e tenta encurtar caminho, já amanhã, depois de ter *tropeçado* na Letónia, na primeira jornada do Grupo 5, há três dias, na Nazaré.

A equipa lusa enfrenta, às 16.00 h portuguesas, os bósnios em território hostil e não espera facilidades do rival que se orgulha de ter vários atletas a jogar nos campeonatos alemão, francês, polaco e húngaro, ainda que nunca tenha marcado presença numa fase final de um Mundial.

Portugal, porém, também já precisa dos dedos das duas mãos para fazer contas ao tempo que leva longe dos grandes palcos. Concretizadas as famosas renovações do Europeu da Suíça, em 2006, restam, neste grupo, Hugo Figueira e Carlos Carneiro.

«Era tão novo. Acho mesmo que o mais novo. E agora sou quase o mais velho», contabiliza o central do Benfica. «As coisas não correram bem, mas aprendemos a lição. Temos de aproveitar todas as oportunidades que temos. Cada vez mais as diferenças se esbatem e podemos demorar muito tempo a voltar a ter as mesmas oportunidades. Ainda agora, se calhar, pagamos por isso. Mas temos muita vontade de voltar a estar naqueles ambientes e vamos trabalhar para isso», promete Carlos Carneiro.

«Temos de retificar a derrota e vamos com a máxima ambição de somar os dois pontos», garante o capitão da Seleção, Hugo Figueira. «Lembro-me que, na Suíça, havia muitos portugueses e infelizmente não conseguimos passar. Mas tínhamos um grupo muito complicado», recorda o guarda-redes. «Estivemos no meio da elite mundial e para voltarmos temos de ser rigorosos, fazer tudo bem, porque os detalhes fazem a diferença», remata.

O *pivot* do FC Porto, Tiago Rocha, também esteve em Berna, chamado à última hora, devido a lesão de Carlos Galambas, mas não jogou. Agora, mais do que nunca, está disposto a contrariar a estatística: nas 11 deslocações de Portugal aos Balcãs, contam outras tantas derrotas.

Carlos Carneiro, Hugo Figueira e Tiago Rocha estiveram na Suíça em 2006, na última vez que Portugal esteve numa fase final

Portugal viaja hoje para a Bósnia

→ ***Rolando Freitas acredita que a união do grupo pode ajudar a vencer o jogo de domingo***

A Seleção Nacional tinha voo marcado para esta madrugada (6 horas), rumo à Bósnia-Herzegovina, onde já deve realizar um treino ao final do dia. Ontem, em Lisboa, ainda trabalhou no pavilhão da Luz. Antes de partir para Sarajevo, Rolando Freitas falou sobre as expectativas para o encontro de amanhã. «Nada se modificou no que diz respeito à nossa vontade e crença em somar os dois pontos. Tínhamos dito que esse era um objetivo comum aos dois primeiros jogos deste grupo de qualificação. Infelizmente, não conseguimos no primeiro jogo fazer o que desejávamos, algo que eu tinha alertado face à qualidade da Letónia, o que veio a confirmar-se. Uma entrada algo titubeante da nossa equipa colocou-nos numa situação desfavorável, andando sempre atrás do marcador. Mas esse jogo já está passado, faz parte do histórico e nada mais podemos fazer. Há que pensar no próximo jogo. Os jogadores estão muito unidos, têm trabalhado bastante para que no domingo possamos vencer o jogo.»

Portugal perdeu (29-26) na Nazaré com a Letónia, precisamente o mesmo resultado com que a Bósnia se estreou a somar dois pontos, na deslocação à Estónia e ocupa o terceiro lugar na classificação, que apura apenas o primeiro para o *play-off* do Mundial.

CISION

A BOLA

ID: 50585113

02-11-2013

Tiragem: 125000
País: Portugal
Period.: Diária
Âmbito: Desporto e Veículos

Pág: 48
Cores: Cor
Área: 4,86 x 4,63 cm²
Corte: 1 de 1

ANDEBOL

Seleção Nacional viaja para a Bósnia sem Dario

O ponta-esquerdo do Benfica Dario Andrade não viajou, esta madrugada (6 h) com a Seleção Nacional para a Bósnia, devido a um síndrome viral. Portugal defronta amanhã a seleção local, na 2.ª jornada rumo ao *play-off* de qualificação para o Mundial-2015 de andebol.

CISION

ID: 50585975

Correio do Minho

02-11-2013

Tiragem: 8000
País: Portugal
Period.: Diária
Âmbito: Regional

Pág: 30
Cores: Cor
Área: 4,54 x 17,70 cm²
Corte: 1 de 1

Qualificação

Rolando Freitas garante determinação para vencer a Bósnia

A selecção nacional de andebol entrou na fase final da preparação com vista ao segundo jogo do grupo 5 da fase de apuramento para o 'play-off' do Campeonato do Mundo Qatar 2015. Ontem a formação nacional realizou o primeiro treino do dia no Pavilhão Municipal da Nazaré e, no final do almoço, rumou até Lisboa. Ao final da tarde nova sessão de treino, desta feita no Pavilhão da Luz que abriu as portas à equipa de todos nós.

No final do treino, em que participaram os 18 jogadores que esta madrugada viajaram para a Bósnia, Rolando Freitas abordou o jogo de amanhã, frente à Bósnia que, na primeira jornada, foi à Estónia vencer por 26-29.

"Nada se modificou no que diz respeito à nossa vontade e nosso crer em somar os dois pontos. Tínhamos dito que esse era um objectivo comum aos dois primeiros jogos deste grupo de qualificação. Infelizmente, não conseguimos no primeiro jogo fazer o que desejávamos. Mas os jogadores estão muito unidos, têm trabalhado bastante para que no domingo [amanhã] possamos vencer o jogo", disse Rolando Freitas querendo esquecer a derrota da passada quarta-feira.

CISION

Diário de Aveiro

ID: 50583802

02-11-2013

Tiragem: 5550
País: Portugal
Period.: Diária
Âmbito: Regional

Pág: 25
Cores: Cor
Área: 12,28 x 2,02 cm²
Corte: 1 de 1

Alavarium tem jornada dupla na Madeira

O Nacional de Seniores Femininos da 1.ª Divisão está de regresso após os compromissos da Selecção Nacional. O Alavarium Love Tiles, campeão nacional em título, tem uma jornada dupla na Madeira. Hoje, defronta o CS Madeira e, amanhã, o Madeira SAD.

CISION

ID: 50586833

DIÁRIO de Notícias MADEIRA

02-11-2013

Tiragem: 11797
País: Portugal
Period.: Diária
Âmbito: Regional

Pág: 29
Cores: Cor
Área: 17,47 x 20,87 cm²
Corte: 1 de 1

Campeão Alavarium no pavilhão do Funchal

HERBERTO DUARTE PEREIRA
desporto@dnoticias.pt

A visita do campeão nacional de seniores femininos de andebol em título o conjunto do Alavarium, para a disputa de uma dupla jornada marca o fim-de-semana no que às competições nacionais de andebol diz respeito.

Esta tarde a partir das 17 horas, cabe ao Sports da Madeira tentar a sorte perante a formação de Aveiro, que na época passada, conquistou pela primeira vez o título de campeã nacional, roubando esse protagonismo ao Madeira SAD.

As jovens comandadas pelo técnico Marco Freitas somam 8 pontos e cinco jogos efectuados, ocupando a oitava posição. Venceram apenas uma vez, empataram outra e perderam três encontros. Já o conjunto do Alavarium apresenta-se no Funchal sem ainda conhecer qualquer derrota. Soma 12 pontos fruto de quatro vitórias.

Duas horas mais tarde, caberá ao Madeira Andebol SAD entrar em acção, recebendo, também no Pavilhão do Funchal, o Colégio de Gaia. As madeirenses seguem na segunda posição com 13 pontos em cinco jogos realizados. O Gaia soma 10 pontos e está na quinta posição.

Amanhã, de novo no palco principal do andebol madeirense o grande encontro do fim-de-semana. Marcado para as 12 horas, o Madeira Andebol SAD recebe o Alavarium, um encontro que certamente vai levar muitos adeptos ao Pavilhão do Funchal e onde se prevê muito equilíbrio. Pelas 17 horas a jornada fecha com o Sports da Madeira a receber o Colégio de Gaia.

Madeira SAD tem amanhã um sério teste pela frente.

Masculinos acertam calendário

Entretanto, nos masculinos, o Madeira Andebol SAD vai até ao recinto do Avanca, onde actua às 18 horas, partida em atraso da 6.ª jornada.

Os madeirenses somam 15 pontos em oito partidas, ocupando a sétima posição. Já o Avanca está na 12.ª e última posição com 8 pontos. Um encontro importante para os madeirenses, sobretudo porque a serem conquistados os três pontos, darão uma ajuda importante para a contabilidade e objectivos do conjunto comandado por Sandra Fernandes.

O Marítimo também joga fora, mas para a 2.ª eliminatória da Taça de Portugal. Os verde-rubros actuam às 17 horas no recinto do Arsenal Clube Devesa.

CISION

Diário do Minho

ID: 50586470

02-11-2013

Tiragem: 8500
País: Portugal
Period.: Diária
Âmbito: Regional

Pág: 30
Cores: Cor
Área: 17,14 x 13,52 cm²
Corte: 1 de 1

TAÇA DE PORTUGAL EM ANDEBOL (SEGUNDA ELIMINATÓRIA)

Arsenal da Devesa-Marítimo esta tarde no Flávio Sá Leite

O Arsenal da Devesa recebe, hoje, a partir das 17h00, o CS Marítimo, no Pavilhão Flávio Sá Leite, em Braga, em encontro da segunda eliminatória da Taça de Portugal em andebol.

O embate a ter lugar na capital do Minho terá honras de transmissão pela Andebol TV.

Hoje realizam-se vinte jogos (9 da Zona 1 e 11 da Zona 2) da segunda ronda. Os vencedores desta fase passam aos 1/16 final, onde já se juntarão os clubes do Andebol 1 e cujos jogos se vão disputar em dezembro.

Eis os jogos aprazados para hoje: CCR Fermentões-SC Salgueiros 08 (16h00), FC Gaia-FC Infesta, CD S. Bernardo-AD Amarante, Arsenal Clube Devesa-CS Marítimo Madeira (17h00), Ílhavo AC-AC Lamego, CDC Santana-Académico FC, GC Santo Tirso-Estarreja AC, AD Sanjoanense-CD Xico Andebol (21h00) e CD S. Paio Oleiros-AA São Mamede.

ARQUIVO DM

CD Xico Andebol joga, esta noite, em São João da Madeira

CISION

Diário do Minho

ID: 50586475

02-11-2013

Tiragem: 8500
País: Portugal
Period.: Diária
Âmbito: Regional

Pág: 30
Cores: Cor
Área: 7,98 x 10,03 cm²
Corte: 1 de 1

SELEÇÃO LUSA DE ANDEBOL RUMOU À BÓSNIA

Confiança à partida

A seleção nacional de andebol entrou na fase final da preparação com vista ao segundo jogo do grupo 5 da fase de apuramento para o *play-off* do campeonato do Mundo – Qatar 2015.

A formação nacional realizou, ontem de manhã, o primeiro treino no Pavilhão Municipal da Nazaré e, no final do almoço, a comitiva rumou até Lisboa. Ao final da tarde, nova sessão de treino, desta feita no Pavilhão da Luz.

No final do treino, em que participaram os 18 jogadores que, de madrugada, viajaram para a Bósnia. O selecionador nacional, Rolando Freitas, abordou o jogo de amanhã, frente à Bósnia que, na primeira jornada, foi à Estónia vencer por 26-29. «Tínhamos dito que esse era um objetivo comum aos dois primeiros jogos deste grupo de qualificação. Os jogadores estão muito unidos, têm trabalhado bastante para que possamos vencer o jogo», finalizou.

CISION

O JOGO

ID: 50585184

02-11-2013

Tiragem: 40542
País: Portugal
Period.: Diária
Âmbito: Desporto e Veículos

Pág: 38
Cores: Cor
Área: 9,73 x 16,56 cm²
Corte: 1 de 1

AGENDA

ANDEBOL >> Campeonato Nacional – 4ª Jornada (jogo em atraso): Avanca-Madeira SAD, 18h00, Pavilhão Municipal Adelino Dias Costa.
Taça de Portugal – 2ª Eliminatória – Zona 1 – Fermentões-Salgueiros 08, 16h00; FC Gaia-Infesta, 16h00; São Bernardo-Amarante, 17h00; Arsenal Clube Devesa-Marítimo Madeira, 17h00; Ílhavo-Lamego, 18h00; Santana-Académico, 19h30; GC Santo Tirso-Estarreja, 19h30; Sanjoanense-Xico Andebol, 21h00; São Paio Oleiros-São Mamede, 21h00. Zona 2 - Loures-V. Seúbal, 16h00; Zona Azul-Vela Tavira, 16h00; NDA Pombal/Nemoto Portugal-Mafra, 17h00; Oriental Lisboa-Juve Lis, 17h00; CR Bº Janeiro-Marienses, 17h00; Torrense-Andebol C. Sines, 17h30; Almada-Sismaria, 18h00; Redondo-Lagoa, 18h00; Paço de Arcos-Benavente, 18h30; Boa Hora-Samora Correia, 20h00; Camões-Ginásio Sul, 20h00.

BASQUETEBOL >> Taça de Portugal – 2ª eliminatória – Zona Sul: ASC/BVRM/T.d'el Rei-Atlético, 17h00, Pavilhão de Reguengos.

FUTEBOL >> I Liga – 9ª Jornada: Belenenses-FC Porto, 18h00, Estádio do Restelo; Sporting-Marítimo, 20h15, Estádio José Alvalade.
II Liga – 13ª Jornada: Ac. Viseu-FC Porto B, 11h15; Aves-Leixões, 15h00: Feirense-Oliveirense, 15h00; Moreirense-Trofense, 16h00; Tondela-Atlético, 16h00; Braga B-Beira-Mar, 16h00.
Campeonato Nacional de Seniores – 8ª Jornada – Série C: Salgueiros 08-Boavista, 15h00, Est. Mun. Dr. Vieira de Carvalho, Maia.
Juniores A – I Divisão – 13ª Jornada – Zona Norte: Rio Ave-Oliveirense; Chaves-Braga; Leixões-FC Porto; Académica-V. Guimarães (Academia Dolce Vita); Paços Ferreira-Varzim; Beira-Mar-Vizela. Zona Sul: V. Setúbal-U. Coimbra; Estoril-Benfica; Leiria-Oeiras; Sporting-Belenenses; Nacional-Torreense (16h00); Real-Atlético.
Juniores A – II Divisão – 9ª Jornada – Série A: Piães-Aves; Fafe-Trofense; Vianense-Merelinense; Urgeses-Gil Vicente; Famalicão-Freamunde. Série B: Padroense-Canidelo; Mesão Frio-Sanjoanense; Salgueiros-Torre Moncorvo (14h30); Boavista-Sp. Espinho; Penafiel-Feirense. Série C: Ac. Viseu-Núcleo; Tocha-Tourizense; Estação-Anadia; Marrazes-Tondela; Mealhada-Oliveira Frades. Série D: Casa Pia-Oriental; Cartaxo-Alverca; Sintrense-Mafra; Caldas-Sacavenense; Beneditense-Pontinha. Série E: Farense-BM Almada; Olhanense-Portimonense; Pinhalnovense-Imortal; Louletano-Despertar; Barreirense-Redondense.
Juniores B – 9ª Jornada – Série D: Caldas-O Elvas, 17h30; Anadia-Covilhã. Série E: Belenenses-Portimonense; Fabril-Imortal. Jogos às 15h00
Juniores C – 10ª Jornada – Série F: Sporting-Estoril. Série G: Louletano-Lusitano VRSA. Jogos às 11h00.

HÓQUEI EM PATINS >> Campeonato Nacional – 2ª Jornada: FC Porto-O. Barcelos, 16h00; Oliveirense-Turquel, 17h00; Mealhada-J. Viana, 18h00; Valongo-HC Braga, 18h30; Candelária-Paço Arcos, 20h30; Física-HA Cambra, 21h30.
Taça Continental – Jogo 2: Benfica-Vendrell, 20h00, Estádio da Luz/Pavilhão Fidelidade.

RÂGUEBI >> Campeonato Nacional – Divisão Honra – 7ª Jornada: CDUL-CDUP, 14h00; Agronomia-Direito, 14h00; Arcos Valdevez–Monternor-o-Novo, 15h30; Cascais-Técnico, 17h00.
Campeonato Nacional – I Divisão – 4ª Jornada: V. Setúbal-Benfica, 15h00; Caldas RC-CR Évora, 15h00; CR São Miguel-A. Sporting, 15h00.

VOLEIBOL >> I Divisão: 7ª Jornada: Marítimo-Clube K, 14h00; Vilacondense-Benfica, 15h30; Madalena-Esmoriz, 16h00; Sp. Espinho-Ac. Espinho, 17h00; Castêlo Maia-V. Guimarães, 17h00.

CISION

O JOGO

ID: 50585129

02-11-2013

Tiragem: 40542
País: Portugal
Period.: Diária
Âmbito: Desporto e Veículos

Pág: 32
Cores: Cor
Área: 5,87 x 5,05 cm²
Corte: 1 de 1

>> JUNIORES A

PORTUGAL BATE CHECOS

A Seleção de juniores A, comandada por Paulo Fidalgo, venceu ontem a República Checa, por 31-30, em jogo da primeira jornada do Torneio da Áustria. "É importante que sintam que o que alcançamos só culmina nos 60 minutos, e não nos 45 minutos", disse o técnico luso, que viu a equipa ir para intervalo a vencer por 17-12.

CISION

O JOGO

ID: 50585125

02-11-2013

Tiragem: 40542
País: Portugal
Period.: Diária
Âmbito: Desporto e Veículos

Pág: 32
Cores: Cor
Área: 20,31 x 5,87 cm²
Corte: 1 de 1

ANDEBOL

Seleção na Bósnia sem Dario Andrade

A Seleção de andebol viajou esta madrugada para a Bósnia – deixou Lisboa cerca das seis da manha, com previsão de chegada a Sarajevo para as 11h40 –, onde amanhã joga com a sua congénere daquele país em partida relativa à segunda jornada da fase de qualificação para o Mundial'2015 com uma baixa de última hora. O ponta-esquerda Dario Andrade, com uma síndrome viral, não se encontrava em condições e teve de ser dispensado pelo técnico Rolando Freitas. Após a derrota caseira com a Letónia, por 29-26, na quarta-feira, na Nazaré, o técnico Rolando Freitas garante: "Nada se modificou no que diz respeito à vontade e crença em somar os dois pontos." **R.G.**

ÁLVARO ISIDORO / GLOBAL IMAGENS

Artur Monteiro anuncia candidatura à Federação - O Jogo

Tipo Meio: Internet Data Publicação: 02/11/2013

Meio: Jogo Online

URL: http://www.ojogo.pt/Modalidades/Andebol/interior.aspx?content_id=3511878

Dirigente tem 55 anos, esteve 15 ligado ao ABC e foi um dos responsáveis pela contratação de Aleksander Donner, em 1991

Artur Monteiro, histórico dirigente do andebol português, tendo estado ligado ao ABC durante 15 anos, assumiu este domingo a O JOGO ser candidato à presidência da Federação de Andebol de Portugal.

"Eu e um grupo de pessoas pretendemos mudar o paradigma do andebol português", referiu Artur Monteiro, garantindo ter "um conjunto de pessoas com muita experiência e habituadas a vencer no andebol, ao nível da alta competição e internacional".

A cerca de dois anos de distância do próximo ato eleitoral, Artur Monteiro, 55 anos, natural de Braga e dirigente do ABC quando os minhotos foram à final da Liga dos Campeões, em 1993/94, coloca-se no terreno para chegar à presidência da Federação de Andebol de Portugal.

CISION

ID: 50584038

Jornal da MADEIRA

02-11-2013

Tiragem: 14900
País: Portugal
Period.: Diária
Âmbito: Regional

Pág: 24
Cores: Cor
Área: 6,17 x 36,38 cm²
Corte: 1 de 1

AGENDA DIÁRIA

MODALIDADES

FUTEBOL

• 9.ª Jornada da Liga ZON Sagres: Sporting-MARÍTIMO, 20h15, Alvalade (SportTV Live), árbitro: Bruno Esteves (Setúbal). Belenenses-FC Porto, 18h, Restelo (SportTV1), árbitro: Manuel Mota (Braga). • Treino do Nacional, 9h30, Choupana (Fechado). Conf. Imprensa, 12h. • 13.ª jornada da Liga 2 Cabovisão: Acad. Viseu-FC Porto B, 11h15 (SportTV1). Desp. Aves-Leixões, 15h. Feirense-Oliveirense, 15h. Moreirense-Trofense, 16h. Braga B-Beira-Mar, 16h. •13.ª Jornada 1.ª Divisão Juniores/Zona Sul: NACIONAL-Torreense, 16h, Choupana. • Liga de Veteranos: Santacruzense-Juv. Gaula, 17h. Andorinha-Marítimo, 17h. Est. Calheta-Carvalheiro, 18h. Pontassolense-Rib. Brava, 18h. Santo da Serra-Santana, 18h. Câmara de Lobos-Ass. Aura, 18h30. CD Funchal-Juv. Atlântico, 18h30. Alma Lusa-Bom Sucesso, 20h30. • 1.ª Jornada do Torneio Reg. Infantis (Futebol de 7), 10h/12h30. •12.ª Jornada de "La Liga": Rayo Vallecano-Real Madrid, 19h (SportTV2). •Treino do Marítimo B, 10h, Barreiros. •Treino do União da Madeira, 10h30, Vale Paraíso. • Torneio Centenário do CF União, com Benjamins e Veteranos, no Vale Paraíso. • Torneio Promoção de Futebol de 7 Fem. (Seniores e Juniores), 17h30/19h30, Campo Adelino Rodrigues (ex-Liceu).

ANDEBOL

• 1.ª Divisão Masc.: Avanca-MADEIRA SAD, 18h, Avanca. • 2.ª eliminatória (32 avos-de-final) da Taça de Portugal Masc.: Arsenal Devesa-MARÍTIMO, 18h, Pavilhão Sá Leite, em Braga. • O madeirense João Ferraz (FC Porto) integra Selecção Nacional Sénior para os jogos de apuramento ao Mundial2015, até hoje. • 1.ª Divisão Fem.: MADEIRA SAD-Colégio de Gaia, 15h. SPORTS DA MADEIRA-Alavarium, 17h, ambos no Pav. Funchal.

VOLEIBOL

• Divisão A1 Masc.: MARÍTIMO-Club K, 14h, Santo António. • 2.º Torneio Dr. Gastão Jardim (AVM e Desp. Escolar), 9h/13h, Escola Horácio Bento Gouveia (Minis e Infantis); Pav. "Levada" (Iniciados) e Pav. Torre (Juvenis, Juniores e Seniores, C.ª de Lobos)

ATLETISMO

• Meia Maratona do Porto Santo (21.097,50 metros), com partida às 10h00 Junto ao Hotel Porto Santo e meta junto à Câmara Municipal.

AUTOMOBILISMO

• Última prova do Desporto Automóvel na Região - Circuito Município da Calheta/Rampa do Paul do Mar, pelo CD Nacional – subidas às 11h50, 13h20, 14h55 e 16h20. • Subaru Rally Challenge (pen. etapa) - Rali de Espanha (terra/asfalto) – MadeiraShopping, até amanhã.

ESGRIMA

• 1.ª Prova do Circuito de Seniores Madeira Legacy, 10h/16hy, Sala de Esgrima/Armas do Funchal (ex-Liceu).

MÊS DO MAR

• Desafios e Oportunidades para o Mar da Madeira – 2.ª Edição do Congresso Internacional o Desporto e o Mar – Colégio Jesuítas e Clube Naval do Funchal, até amanhã. Hoje, 9h/13h e 14h30/19h.

KIKBOXING

• A Associação Desportos de Combate da Madeira na Gala Título Intercontinental de Full-Contact, 21h30, Ginásio Clube Mirandelense, com JOÃO OLIVEIRA, campeão do Mundo.

SUP WAVES

• Etapa do Camp. Regional de Surf, Fajã da Areia, em São Vicente, até amanhã.

TÉNIS

• O Ferraz Ténis Clube organiza a 5.ª Etapa do Circuito do Ferraz (Sub-14 e Sub-18), Centro Desportivo da Madeira, R. Brava, até amanhã. • Daniel Rodrigues (CD Nacional) no Torneio Internacional Sub-14 Herodotou Tennis Academy, em Lanarca, Chipre, até amanhã.

JUDO

• 3.º Torneio Memorial Comendador Gastão Fernandes, 10h/13h, "Dojo" Escola da APEL.

DIVERSOS

• Exposição de Troféus do CF União na Câmara Municipal do Funchal, até dia 10. • O Clube de Campismo da Madeira organiza Passeio Corticeiras/Boca dos Namorados/Curral das Freiras.

PADEL

• Inscrições para o 3.º Campeonato Regional Absoluto de Padel, na variante de Pares, na Associação de Ténis, até quarta-feira.

GOLFE

• O Porto Santo Golfe dá aulas de iniciação para adultos, 11h30/13h.

MOTOCROSSE

• Inscrições para a 4.ª e última prova do Camp. Madeira de Motocrosse, na Pista dos Canhas (Ponta do Sol), até terça-feira.

SQUASH

• Inscrições para 4.ª Etapa da Naval Cup, até sexta-feira.

CISION

ID: 50584311

Jornal de Notícias

02-11-2013

Tiragem: 92478
País: Portugal
Period.: Diária
Âmbito: Informação Geral

Pág: 39
Cores: Cor
Área: 13,18 x 26,43 cm²
Corte: 1 de 1

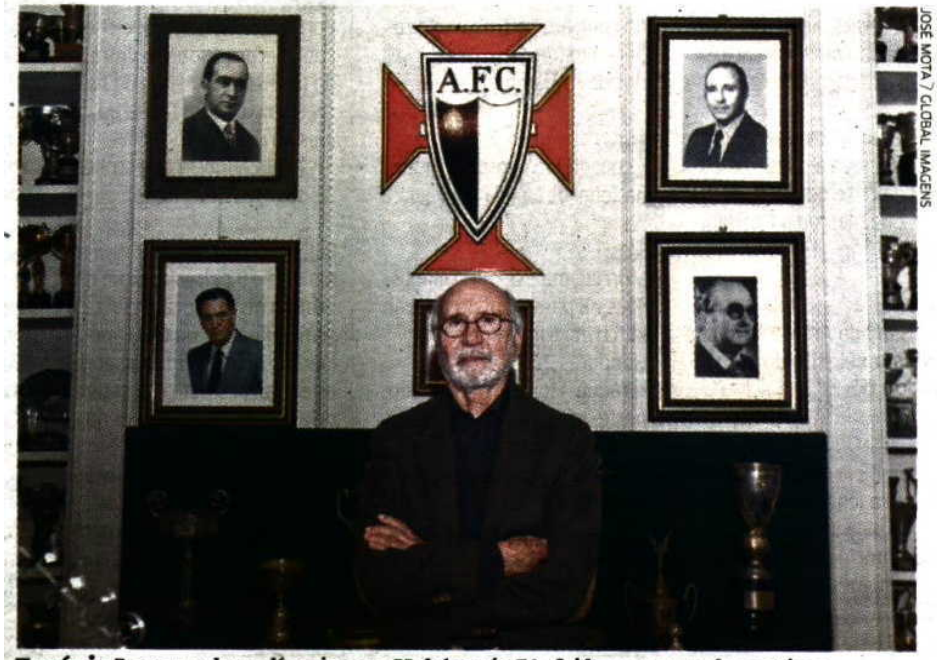

JOSÉ MOTA / GLOBAL IMAGENS

Eugénio Lopes, atleta olímpico em Helsínquia 52, foi homenageado no Lima

Académico do Porto faz gala da história

Festa anual do Académico F.C.., ontem, no Lima. Chamam-lhe gala, para lhe dar um certo ar de pompa. Afinal, a solenidade devida a um respeitável emblema, mais que centenário, nascido a 15 de setembro de 1911. É um longo arco de uma história de bons serviços prestados ao desporto, do Porto e de Portugal. Ocasião para a relembrança de uma bela narrativa e também uma sentida homenagem ao primeiro atleta olímpico do popular clube de Costa Cabral, o triplo-saltador Eugénio Lopes, que foi uma das figuras portuguesas nos Jogos Olímpicos de Helsínquia, em 1952. Eugénio, de 84 anos, foi um dos homenageados no serão de gala do Académico F.C.. Foi campeão do salto e do triplo-salto nos anos 1950 e recordista nacional (7,02 metros e 15,55 m). Mais de meio século depois, este tripeiro de gema, engenheiro eletrotécnico de formação, viajou desde o Brasil, onde está radicado há 15 anos, para o reencontro com as memórias no Lima e com os tempos "dos saltos para a terra". "Joguei tudo, voleibol, futebol, andebol de 11, mas foi o atletismo que mais me chamou", afirma Eugénio, contando as taças e outras medalhas, "nas articulações e na coluna". Chama-lhes "faturas" de uma vida dedicada ao desporto. Outra paga recebeu-a ontem: o Galardão de Mérito do Académico. "É um gesto de simpatia e de apreço", diz Eugénio, que voltará ao Brasil com o clube do Lima sempre no coração. Do lado de lá do Atlântico, já prevê os Jogos de 2016, a realizar no Rio. "Vão correr bem. Os brasileiros aprenderam com os colonos portugueses a fazer tudo à última hora..." A.F.

HOMENAGEM E MEDALHA PARA RUI RIO

▶ Um dos maiores aplausos da noite foi para o ex-presidente da Câmara Municipal do Porto. Rui Rio foi homenageado pela Direção do Académico F.C. e recebeu o galardão de sócio honorário das mãos de Sílvio Cervan, presidente da Assembleia-Geral do clube. Presentes na gala do Académico do Porto estiveram, também, o presidente do Comité Olímpico Português, José Manuel Constantino, e a campeoníssima da maratona Rosa Mota, também ela muito aplaudida. A mesma ovação para os Atletas do Ano: Patrícia Lima e Marco Pinheiro, do andebol; Joana Cortinhas e Pedro Craveiro, do basquetebol; e Luiz Gonzaga, do hóquei em patins.

Artur Monteiro anuncia candidatura à Federação - MSN Desporto - Artigo

Tipo Meio:	Internet	Data Publicação:	02/11/2013
Meio:	MSN Online		
URL:	http://desporto.pt.msn.com/artur-monteiro-anuncia-candidatura-%c3%a0-federa%c3%a7%c3%a3o		

Actualizado: Sat, 02 Nov 2013 20:21:24 GMT

Artur Monteiro anuncia candidatura à Federação
Sportinveste Multimédia
Artur Monteiro anuncia candidatura à Federação

Artur Monteiro, histórico dirigente do andebol português, tendo estado ligado ao ABC durante 15 anos, assumiu este domingo a O JOGO ser candidato à presidência da Federação de Andebol de Portugal.
"Eu e um grupo de pessoas pretendemos mudar o paradigma do andebol português", referiu Artur Monteiro, garantindo ter "um conjunto de pessoas com muita experiência e habituadas a vencer no andebol, ao nível da alta competição e internacional".
A cerca de dois anos de distância do próximo ato eleitoral, Artur Monteiro, 55 anos, natural de Braga e dirigente do ABC quando os minhotos foram à final da Liga dos Campeões, em 1993/94, coloca-se no terreno para chegar à presidência da Federação de Andebol de Portugal.
Fonte: OJogo

CISION

ID: 50585468

Record

02-11-2013

Tiragem: 96905
País: Portugal
Period.: Diária
Âmbito: Desporto e Veículos

Pág: 37
Cores: Cor
Área: 4,98 x 3,40 cm²
Corte: 1 de 1

ANDEBOL A Seleção de juniores bateu (31-30; 17-12 ao intervalo) a Rep. Checa na 1.ª jornada do Torneio da Áustria. "Foi uma vitória feliz e pedagógica. Dominámos 45 minutos, mas um jogo só termina aos 60", disse o selecionador Paulo Fidalgo. Segue-se a Áustria.

CISION

ID: 50585472

Record

02-11-2013

Tiragem: 96905
País: Portugal
Period.: Diária
Âmbito: Desporto e Veículos

Pág: 37
Cores: Cor
Área: 4,93 x 5,27 cm²
Corte: 1 de 1

ANDEBOL O Avanca, que hoje (18h00) recebe o Madeira SAD (duelo da 4.ª ronda da 1.ª Divisão), reforçou-se com Tiago Cunha e Tiago Carmo. Hoje também se realizam os 20 jogos da 2.ª eliminatória da Taça de Portugal. Destaque para os duelos Boa Hora-Samora Correia, Camões-Ginásio do Sul, Almada-Sismaria, Paço de Arcos-Benavente, Loures-Vitória de Setúbal, São Bernardo-Amarante e Sanjoanense-Xico Andebol.

CISION

ID: 50585461

Record

02-11-2013

Tiragem: 96905
País: Portugal
Period.: Diária
Âmbito: Desporto e Veículos

Pág: 37
Cores: Cor
Área: 16,33 x 24,88 cm²
Corte: 1 de 1

ANDEBOL → EQUIPA VIAJA HOJE E JOGA AMANHÃ EM SARAJEVO

Seleção tenta reparo no inferno da Bósnia

ALEXANDRE REIS

■ Depois da escandalosa derrota (26-29) na Nazaré, frente à modesta Letónia, Portugal viaja hoje para Sarajevo, com a missão de reparar os danos causados na 1.ª jornada do Grupo 5 de apuramento para o playoff de acesso ao Mundial'2015. É que só uma vitória na visita à Bósnia-Herzegovina continuará a dar a possibilidade à Seleção Nacional, que se apresenta como cabeça de série, de depender apenas de si própria na caminhada até ao Qatar.

O selecionador Rolando Freitas deseja, por isso, somar os dois pontos no jogo de amanhã, onde encontrará um ambiente bastante hostil no Pavilhão Ramiz Salcin Mojmilo: "Nada se modificou no que diz respeito à nossa vontade e crer. O nosso objetivo era vencer os dois primeiros jogos do Grupo 5 de qualificação. Infelizmente, não conseguimos no primeiro duelo frente à Letónia, depois de alertar para a qualidade do adversário. Entrámos mal no jogo e ficámos numa situação desfavorável, andando sempre atrás no marcador", lamentou o técnico nacional.

Portugal sem margem de manobra após derrota frente à Letónia na Nazaré

Numa altura em que o moral do conjunto não pode ser o melhor, o treinador Rolando Freitas pede determinação: "A derrota com a Letónia já faz parte do passado. Há que pensar no próximo jogo. Os jogadores estão muito unidos e têm trabalhado bastante para conseguirmos vencer."

Refira-se que a Bósnia-Herzegovina somou uma vitória (26-29) na 1.ª ronda do Grupo 5, depois de visita bem sucedida à Estónia.

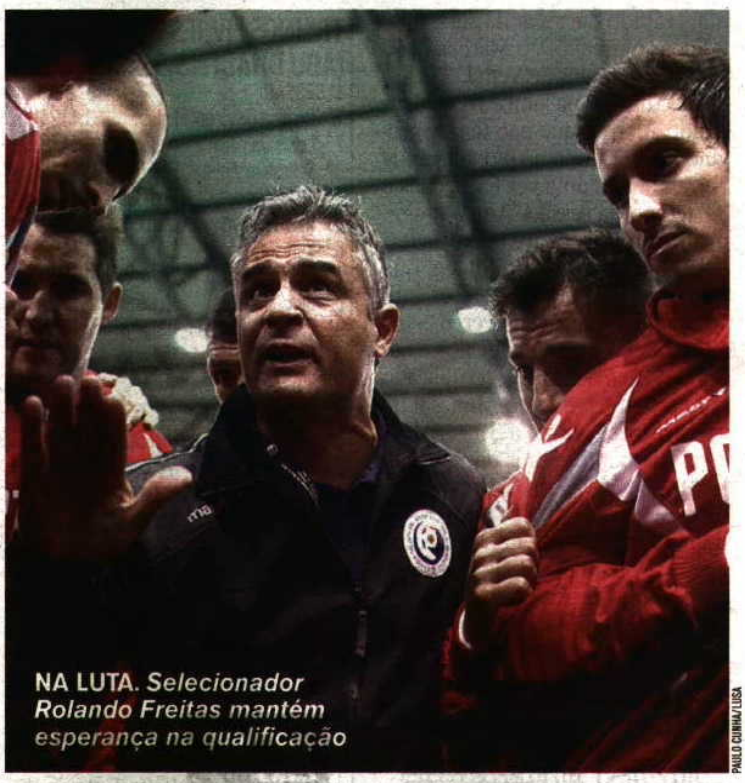

NA LUTA. *Selecionador Rolando Freitas mantém esperança na qualificação*

PAULO CUNHA/LUSA

Dario de fora. Na fase final da preparação do embate em Sarajevo, a equipa das quinas realizou ontem dois treinos, no Pavilhão Municipal da Nazaré e na Luz, após viagem até Lisboa, mas perdeu Dario Andrade.

O grupo viaja apenas com 17 jogadores, pois o ponta-esquerda do Benfica não está nas melhores condições físicas, padecendo de uma síndrome viral. □

PORMENOR

Histórico. Portugal defrontou a Bósnia-Herzegovina uma vez e venceu (39-32), a 28 de dezembro de 2007, num particular disputado em Wintherthur, na Suíça.

ADVERSÁRIO DIFÍCIL

Escola balcânica muito evoluída

■ Portugal falhou por completo a estratégia defensiva na receção à Letónia, detentora de uma forte primeira linha, mas a qualidade da Bósnia-Herzegovina é até teoricamente superior, ou não fosse uma seleção dos Balcãs, herdeira da escola jugoslava.

Daniel Saric (guarda-redes dos espanhóis do Barcelona), Faruc Vrazalic (ponta nos alemães do Eisenach), Marko Panic (lateral-direito dos franceses do Chambery) ou Muhamed Toromanovic (pivô nos polacos do Wisla Plock) são alguns dos astros. □

CISION

Correio do Minho

ID: 50569089

01-11-2013

Tiragem: 8000
País: Portugal
Period.: Diária
Âmbito: Regional

Pág: 27
Cores: Cor
Área: 21,85 x 18,93 cm²
Corte: 1 de 1

"Encaramos este jogo com muito optimismo"

TAÇA DE PORTUGAL. O Arsenal Andebol defronta, amanhã, o C. S. Marítimo, em jogo da segunda eliminatória da competição e, apesar de reconhecerem as dificuldades, os bracarenses querem a vitória.

ANDEBOL

| Carlos Costinha Sousa |

DR

Arsenal Andebol quer garantir o triunfo nesta eliminatória da Taça de Portugal

Prontos para mais uma eliminatória da Taça de Portugal, os jogadores do Arsenal Andebol reconhecem as dificuldades de defrontar o C. S. Marítimo, na segunda ronda da prova, em jogo que se disputa amanhã e que os bracarenses querem vencer.

A moral da equipa está em alta, depois dos bons resultados alcançados nos primeiros jogos da temporada, e frente aos madeirenses o objectivo passa por garantir o apuramento para a próxima eliminatória, como considerou o director da equipa, Carlos Saraiva.

"Sem duvida que reconhecemos as dificuldades de defrontar uma equipa como o Marítimo, mais experiente do que a nossa, mas estamos moralizados e queremos continuar a demonstrar a nossa qualidade. O Marítimo é uma equipa que luta sempre pela subida à I divisão, mas temos noção de que temos capacidades para conquistar a vitória", começou por referir o director do clube, para logo acrescentar que este jogo é encarado com entusiasmo e muito optimismo uma vez que, apesar das reservas naturais, "uma vitória nesta eliminatória significa que podemos ser felizes no sorteio e ter a sorte de receber uma equipa grande, que é esse o nosso objectivo nesta competição".

Os arsenalistas conhecem bem a equipa do Marítimo, já tiveram oportunidade de estudar alguns vídeos dos insulares e sabem bem o que têm que ultrapassar. Estão cientes das dificuldades, mas amanhã, a partir das 17 horas, no Pavilhão Flávio Sá Leite, prometem dar um bom espectáculo de andebol e contam com o apoio dos bracarenses para fazerem frente a esta equipa madeirense que disputa uma divisão superior à sua.

CISION

ID: 50569054

Correio do Minho

01-11-2013

Tiragem: 8000
País: Portugal
Period.: Diária
Âmbito: Regional

Pág: 26
Cores: Cor
Área: 5,54 x 32,64 cm²
Corte: 1 de 1

Juvenis

Derrota no recinto do Águas Santas à tangente deixa tudo em aberto

A derrota dos juvenis do ABC no recinto do Águas Santas, pela diferença tangencial de 25-24, deixa em aberto uma possível reviravolta no jogo da segunda mão, em Braga, na definição da liderança da Zona 1.

Por outro lado, também por um golo apenas o Maia venceu o vizinho Infesta e por apenas dois golos o Fafe ganhou em Guimarães ao Xico Andebol, o que evidencia o equilíbrio patenteado naqueles jogos e as curtas distâncias que separam as classificações na metade superior da tabela.

Já na Zona 2, o ABC 'B' levou de vencida com uma vantagem de oito golos o Tarouca.

ANDEBOL JUVENIS ZONA 1

RESULTADOS

Maia-Ismai, 28; FC Infesta, 27
S. Mamede, 25; Leça, 14
Fermentões, 29; Santo Tirso, 30
Águas Santas, 25; ABC "A", 24
Xico Andebol, 28; AC Fafe, 30

CLASSIFICAÇÃO

	J	V	E	D	M	S	P
1. Á. Santas	8	8	0	0	247	157	24
2. ABC "A"	8	7	0	1	270	181	22
3. Maia-ISMAI	8	6	0	2	252	236	20
4. FC Infesta	8	5	0	3	277	189	18
5. Fafe	8	5	0	3	229	248	18
6. Fermentões	8	3	0	5	204	229	14
7. Xico	8	3	0	5	229	226	14
8. St. Tirso	8	1	1	6	173	259	11
9. S. Mamede	8	1	0	7	182	220	10
10. Leça	8	0	1	7	158	276	9

PRÓXIMA JORNADA

Leça - Maia ISMAI
Infesta - Xico Andebol
Fafe - Águas Santas
ABC "A" - Fermentões
Santo Tirso - S. Mamede

ANDEBOL JUVENIS ZONA 2

RESULTADOS

Gondomar, 40; Penedono, 39
Lamego, 22; FC Porto, 39
Carvalhos, 50; Moimenta da Beira, 27
ABC "B", 27; Tarouca, 19
Salgueiros, 25; Boavista, 38

CLASSIFICAÇÃO

	J	V	E	D	M	S	P
1. Carvalhos	8	8	0	0	315	185	24
2. FC Porto	8	7	0	1	300	167	22
3. Lamego	8	6	0	2	222	222	20
4. Boavista	8	4	1	3	209	242	17
5. Moim. Beira	8	4	1	3	244	253	17
6. ABC "B"	8	3	1	4	217	221	15
7. Tarouca	8	3	1	4	182	226	15
8. Gondomar	8	2	0	6	217	246	12
9. Salgueiros	8	1	0	7	205	283	10
10. Penedono	8	0	0	8	198	264	8

PRÓXIMA JORNADA

FC Porto - Gondomar
Penedono - Salgueiros
Boavista - ABC "B"
Viatodos - Sequeirense
Lomarense - Operario
Juv. Mouquim - Fradelos

CISION

ID: 50569044

Correio do Minho

01-11-2013

Tiragem: 8000
País: Portugal
Period.: Diária
Âmbito: Regional

Pág: 26
Cores: Cor
Área: 21,39 x 32,70 cm²
Corte: 1 de 1

Juniores do ABC mantêm comando em Guimarães

TRIUNFO SOBRE O XICO ANDEBOL, em Guimarães, permite ao ABC Braga/UMinho manter o comando do campeonato nacional de andebol de juniores da I Divisão, com mais dois pontos que o FC Porto.

DR

Equipa de juniores do ABC de Braga/UMinho

ANDEBOL

| Redacção |

Os juniores do ABC/UMinho venceram em Guimarães o Xico Andebol e conservam, com dois pontos de avanço sobreo FC Porto, o comando do campeonato nacional da I Divisão. Os bracarenses vinham de uma vitória moralizadora frente aos 'dragões' e desde cedo assumiram a liderança do marcador.

No final da primeira parte o ABC/UMinho tinha uma vantagem de cinco golos, vencendo por 9-14. Na segunda parte geriu esta vantagem e terminou o jogo com o resultado final de 23-28. Francisco Albuquerque ao apontar dez golos, destacou-se no capítulo da concretização.

Os juvenis A do ABC partiram para a Maia onde iriam encontrar a outra equipa com pleno de vitórias no campeonato. O jogo pautou-se pelo equilíbrio constante entre ABC e Águas Santas, onde a equipa da Maia conseguiu uma vantagem de quatro golos ao intervalo, vantagem essa que se pode apontar à falta de acerto ofensivo da equipa academista. Na segunda parte o ABC arregaçou as mangas e correu atrás do prejuízo e com um acerto defensivo permitiu aos juvenis do ABC reduzir para um golo de diferença, terminando o jogo 25-24 a favor do Águas Santas. Rui Rolo foi o destaque individual da equipa do ABC apontando 11 golos. Pelo que se viu, ficou a convicção de que na segunda volta, no Sá Leite, será possível uma vitória por margem superior e qualificar os bracarenses para a fase final.

Já a equipa B dos juvenis recebeu e bateu o Tarouca por uns convincentes 27-19, onde o ABC só conseguiu descolar no resultado a partir da segunda parte do jogo.

O maior acerto ofensivo na segunda parte e a atitude dos jogadores foram fundamentais para obter uma a diferença de golos final de oito golos. Da parte do ABC João Peixoto foi, mais uma vez, o destaque apontando nove golos.

O ABC C/AECA deslocou-se a Vila Real para defrontar o SVR Benfica. A primeira parte foi equilibrada, terminando com um empate a nove golos. Nos derradeiros quinze minutos a equipa da casa distanciou-se do marcador. O jogo terminou com um resultado final de 22-19.

Por sua vez, os iniciados A continuam o seu caminho pleno de vitórias rumo à segunda fase do campeonato. Desta vez o adversário foi o Fafe B.

O ABC não se deixou abater por jogar em Fafe e desde muito cedo demonstrou que estavam em campo para ganhar.

Com apenas 21 golos sofridos em quatro jogos, o ABC procurou desde cedo criar uma margem confortável de modo a poder dar tempo de jogo a todos os atletas. No fim da primeira parte o parcial encontrava-se com uns esclarecedores 2-26.

Mas a vantagem de 24 golos não fez os academistas abrandar. Pelo contrário, o domínio na segunda parte foi ainda mais esclarecedor. O jogo terminou com uns incríveis 4-58. Francisco Silva e Diogo Duarte estiveram em grande destaque apontando 17 e 10 golos, respetivamente.

Por sua vez os iniciados B/AD D. Maria II deslocaram-se a Guimarães para defrontar o Xico Andebol.

Esta equipa constituída por iniciados de primeiro ano teve grandes dificuldades, uma vez que a equipa do Xico Andebol é bem mais experiente. No fim da primeira parte a equipa do ABC já perdia por oito golos. Na segunda parte o ABC conseguiu equilibrar um pouco mais o jogo e acumular muita experiência para o que falta da primeira fase do campeonato.

ANDEBOL - JUNIORES

RESULTADOS

Leça, 19; Santo Tirso, 27
FC Gaia, 25; A. Santas, 33
Xico Andebol, 23; ABC Braga UMinho, 28
Maia-ISMAI, 42; Sanjoanense, 16
S. Bernardo, 38; Fafe, 25
FC Porto, 38; S. Mamede, 22

CLASSIFICAÇÃO

	J	V	E	D	M	S	P
1. ABC Braga	6	6	0	0	194	121	18
2. FC Porto	6	5	0	1	204	159	16
3. S. Bernardo	6	4	0	2	183	182	14
4. Xico	6	3	0	3	163	170	12
5. A. Santas	6	3	0	3	174	183	12
6. Santo Tirso	5	3	0	2	119	120	11
7. Maia ISMAI	6	2	1	3	166	167	11
8. S. Mamede	6	2	0	4	146	166	10
9. Sanjoan.	6	1	0	5	141	182	8
11. Fafe	5	1	1	3	127	166	8
12. FC Gaia	5	1	1	3	136	141	8

PRÓXIMA JORNADA

Águas Santas - Leça
Santo Tirso - S. Bernardo
Fafe - Maia - ISMAI
S. Mamede - Xico Andebol
ABC Braga/UMinho - FC Gaia
Sanjoanense - FC Porto

CISION

ID: 50569047

Correio do Minho

01-11-2013

Tiragem: 8000
País: Portugal
Period.: Diária
Âmbito: Regional

Pág: 26
Cores: Cor
Área: 4,78 x 13,23 cm²
Corte: 1 de 1

Segunda-feira

Selecção regional prepara-se no Flávio Sá Leite

A selecção regional masculina de andebol para jogadores nascidos nos anos 1998 e 1999 vai concentrar-se para um treino no Pavilhão Flávio Sá Leite, em Braga, dia segunda-feira às 20 horas.
Para esta actividade foram convocados os jogadores seguintes:
Xico Andebol: João Campos e Afonso Mendes.
AC Fafe: José Lemos (guarda-redes), João Torgal, Moisés Costa, Tiago Ventura, Paulo Oliveira e Francisco Oliveira.
Fermentões: Luís Cunha e Alexandre Matos.
ABC: Filipe Costa (guarda-redes), Hugo Manso, Mauro Queirós, José Sá, José Miguel Macedo, Francisco Silva e João Nuno Pontes.
A. A. P. L.: João Fernandes, Pedro Pando e José Pedro Castro Callidas - José Gabriel Faria

CISION

Diário de Aveiro

ID: 50568657

01-11-2013

Tiragem: 5550
País: Portugal
Period.: Diária
Âmbito: Regional

Pág: 26
Cores: Preto e Branco
Área: 25,10 x 10,19 cm²
Corte: 1 de 2

Aveirense lidera a Associação Académica de Coimbra

Andebol
Dirigismo

Adérito Esteves

João Maio tomou posse como presidente da secção de Andebol da Associação Académica de Coimbra (AAC), a 10 de Outubro, depois de ter sido eleito num acto eleitoral em que a lista que encabeçava foi a única a apresentar-se a sufrágio. O principal objectivo do dirigente aveirense é aumentar o número de atletas e colocar em dia as contas da secção.

O jovem de 24 anos, que fez a sua formação como jogador no Centro Desportivo de São Bernardo conta que encontrou a secção "sem viabilidade financeira e com o risco de acabar. Deparámo-nos com dívidas na ordem dos 21 mil euros. Perante o cenário que nos foi apresentado tivemos de acabar com o sector feminino, bem como com a equipa de seniores masculinos, para apostarmos tudo na escola de formação. Sem uma estrutura de base não é possível a um clube ter viabilidade financeira", realça.

Muito crítico com anteriores direcções, João Maio afirma que "a escola de formação esteve sempre muito mal organizada e o clube tem vindo a sofrer com isso. Não sei se isso aconteceu por falta de responsabilidade, ou se por as pessoas que têm passado pelas direcções não saberem fazer as coisas. Mas nós queremos formar uma escola de formação forte para, no futuro, ombrear com os melhores clubes da região centro", declara.

D.R.

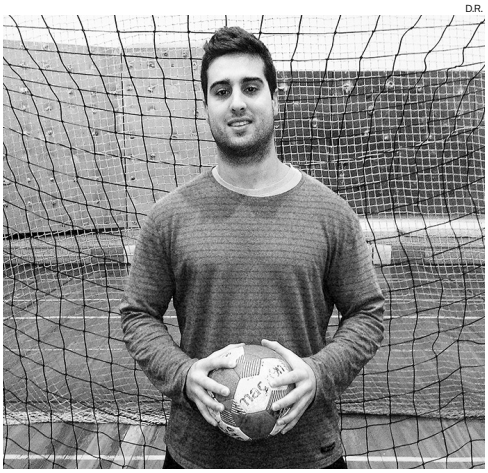

João Maio, depois da carreira de jogador, aposta no dirigismo

"Incentivaram-me a avançar e não estou arrependido"

Depois de ter chegado ao clube no ano passado, o estudante de Direito afirma que avançar para a presidência da secção era "a última coisa que queria", contudo, perante o cenário e os incentivos que recebeu, se sentiu na obrigação de se candidatar.

"Os pais, os atletas e o Conselho Desportivo da AAC quiseram que fosse eu a assumir a direcção da secção e incentivaram-me a avançar. E, hoje, não estou arrependido. O trabalho está a dar frutos, e estamos a fazer tudo para levantar o clube. O nosso trabalho está a ser reconhecido e tem sido elogiado por várias pessoas", confidencia.

Os objectivos para um ano de mandato de João Maio passam, sobretudo, por fazer crescer a escola de formação. "Iniciámos a época com 38 atletas e, neste momento, estamos a passar a barreira dos 60. O objectivo é, no final do ano, termos ultrapassado os 100 atletas", perspectiva o dirigente.

CISION

Diário de Aveiro

ID: 50568657

01-11-2013

Tiragem: 5550

País: Portugal

Period.: Diária

Âmbito: Regional

Pág: 1

Cores: Cor

Área: 5,88 x 1,31 cm²

Corte: 2 de 2

João Maio lidera Andebol da Académica de Coimbra P26

CISION

ID: 50568458

Diário de Leiria

01-11-2013

Tiragem: 2754
País: Portugal
Period.: Diária
Âmbito: Regional

Pág: 21
Cores: Cor
Área: 25,85 x 13,11 cm²
Corte: 1 de 1

Portugal não aproveita 'onda' da Nazaré para rumar ao Mundial

Andebol Derrota da formação lusa (26-29) frente à Letónia, num jogo disputado com pavilhão cheio, em ambiente de grande euforia. Faltou a vitória portuguesa para que a festa fosse total

Portugal perdeu na noite de quarta-feira com a Letónia por 26-29, em jogo da primeira jornada do grupo 5 de qualificação para o 'play-off' do campeonato do Mundo do Qatar - 2015. Num ambiente espectacular, proporcionado pelo público que lotava por completo o pavilhão municipal da Nazaré, a formação nacional não conseguiu corresponder da melhor forma, deixando escapar os primeiros dois pontos no caminho rumo ao Qatar.

A formação lusa queria explorar o contra-ataque pelo que necessitava de lançar velocidade na partida. Contudo, entrou melhor a Letónia que passou aos 10 minutos a vencer por 2-5, graças ao seu poderia de primeira linha, liderado por Kristopans Dainis.

O intervalo chegou com Portugal em desvantagem (9-13). Para o segundo tempo Rolando Freitas lançou Hugo Figueira na baliza e fez regressar Carlos Carneiro. Com uma primeira linha poderosa, claramente superior à defesa lusa em termos físicos, a Letónia ampliou a vantagem até aos seis golos (12-18), obrigando Rolando Freitas a pedir o primeiro 'time-out', altura em que já estava em campo o leiriense Pedro Portela.

Com uma confortável vantagem de sete golos (13-20), a Letónia sentiu que poderia gerir da melhor forma o resultado, realizando ataques mais demorados e, quase sempre, certeiros. Mas Portugal reagiu muito bem e a equipa fez despertar o público quando Gilberto Duarte fez o 21-24, a oito minutos do fim.

Portugal adiantou a defesa, voltou a reduzir a desvantagem para dois (24-26), mas Dude Ingars encarregou-se de esfriar o entusiasmo luso quando faltavam menos de dois minutos, pouco tempo para que Portugal conseguisse dar a volta ao marcador. Os leirienses Pedro Portela e João Antunes não conseguiram marcar qualquer golo.

FAP.

Andebol Apoio vindo das bancadas não foi suficiente

Muitas presenças ilustres

O jogo despertou natural interesse em toda a região centro. Foram muitos os ilustres convidados. A começar por Garrett McNamara que foi ao centro do terreno entregar a bola do jogo, acompanhado do presidente da Câmara Municipal da Nazaré, Walter Chicharro. De resto, foram também entregues lembranças à Associação de Andebol de Leiria; aos árbitros e delegado da EHF e, naturalmente, ao próprio McNamara.

E porque o Andebol é solidário, o intervalo do jogo foi aproveitado para que a organização fizesse a entrega de três cheques a outras tantas instituições da região e, depois, homenageasse um ilustre jogador de andebol da terra – Inácio Carmo.

CISION

ID: 50569694

DIÁRIO de Notícias MADEIRA

01-11-2013

Tiragem: 11797
País: Portugal
Period.: Diária
Âmbito: Regional

Pág: 34
Cores: Cor
Área: 17,63 x 22,35 cm²
Corte: 1 de 1

Jovem Diogo Gomes arbitra em Inglaterra

MADEIRENSE DIRIGE JOGOS DE ANDEBOL E QUER CHEGAR A INTERNACIONAL

EDMAR FERNANDES
efernandes@dnoticias.pt

Diogo Gomes estreou-se na arbitragem em 2012.

O jovem madeirense Diogo Gomes é árbitro de andebol em Inglaterra. Aos 26 anos, enveredou pela modalidade somente em solo inglês, para onde emigrou por motivos profissionais. O gosto pelo desporto, esse, acompanhou-o desde sempre, tendo praticado diversas modalidades na formação.

Por força desse interesse pelo desporto, optou por efectuar um curso de árbitro na Madeira em 2005/2006, pela Associação de Andebol da Madeira e pela Federação de Andebol de Portugal, como árbitro nacional, embora nunca tenha ajuizado nenhum jogo a esse nível.

Mas em 2012, altura em que decidiu emigrar para o Reino Unido, o cenário mudou de figura. " oportunidade de começar a apitar surgiu após ter emigrado para o Reino Unido. Consegui o contacto dos responsáveis pela modalidade e da arbitragem e expliquei a minha situação. Entretanto, fiz alguns jogos, nos quais fui observado e como a avaliação foi positiva segui em frente. Não foram necessários requisitos especiais nenhuns, facilitaram a minha integração, embora, obviamente, como árbitro temos de conhecer as regras de jogo e todas as épocas temos testes escritos e também físicos".

O nível de jogos que está a dirigir compreendem competições regionais a universitárias e também jogos de 'Super 8 League', o equivalente às primeiras divisões nacionais em Portugal, tanto no feminino como no masculino.

Diogo Gomes esclarece que não faz "vida da arbitragem" dizendo que "naturalmente" tem o seu emprego". No entanto, não esconde que o seu objectivo "é seguir o mais longe possível na modalidade".

Ambicioso, revela que um dos seus objectivos é "chegar a árbitro internacional", mas que para conseguir esta posição terá "que trabalhar muito e estudar". Até lá promete continuar empenhado em representar condignamente a arbitragem madeirense que, garante, tem "muitos e bons valores", análise feita muito em função da "experiência" que adquiriu "enquanto atleta".

CISION

ID: 50569654

DIÁRIO de Notícias MADEIRA

01-11-2013

Tiragem: 11797
País: Portugal
Period.: Diária
Âmbito: Regional

Pág: 34
Cores: Cor
Área: 17,24 x 6,34 cm²
Corte: 1 de 1

Portugal perde com a Letónia no andebol

Portugal não se estreou da melhor sofreu no apuramento para o 'play-off' do Mundial de andebol masculino de 2015.

Na noite de quarta-feira a selecção lusa, que contou com o madeirense João Ferraz a um bom nível, veio a ser derrota perante a Letónia, por 29-26, num jogo que decorreu na Nazaré.

Num encontro em que Portugal já perdia ao intervalo por 13-9, a formação letã esteve sempre na frente no marcador e alcançou a sua maior vantagem já na segunda parte, quando chegou aos oito golos de diferença.

A selecção lusa, com o lateral-direito madeirense, Costa, Carneiro e Duarte a obterem todos quatro golos, ainda reagiu nos minutos finais, mas acabou por não conseguir fugir à derrota, a primeira frente a Letónia desde 1999.

Portugal volta a jogar no domingo, desta vez com uma deslocação à Bósnia.

CISION

Diário do Minho

ID: 50568934

01-11-2013

Tiragem: 8500
País: Portugal
Period.: Diária
Âmbito: Regional

Pág: 29
Cores: Cor
Área: 8,47 x 7,89 cm²
Corte: 1 de 1

ASSOCIAÇÃO DE ANDEBOL DE BRAGA

Seleção distrital treina no Sá Leite

A seleção masculina da Associação de Andebol de Braga regressa ao trabalho no dia 4 de novembro, a partir das 20h00, no Pavilhão Flávio Sá Leite, em Braga. Os atletas convocados são:

Xico: João Campos e Afonso Mendes; AC Fafe: José Lemos, João Torgal, Moisés Costa, Tiago Ventura, Paulo Oliveira e Francisco Oliveira; Fermentões: Luís Cunha e Alexandre Matos; ABC: Filipe Costa, Hugo Manso, Mauro Queirós, José Sá, José Miguel Macedo, Francisco Silva e João Nuno Pontes; A.A.P.L.: João Fernandes, Pedro Pando e José Pedro Castro; Callidas: José Gabriel Faria.

CISION

Diário dos Açores
Desde 1870

ID: 50567947

01-11-2013

Tiragem: 3630
País: Portugal
Period.: Diária
Âmbito: Regional

Pág: 17
Cores: Preto e Branco
Área: 26,82 x 11,56 cm²
Corte: 1 de 1

Televisões em sinal aberto ficam com um jogo por jornada da I Liga 2014-2015

O Governo anunciou ontem que uma televisão em sinal aberto vai transmitir um jogo por jornada da I Liga 2014-2015, envolvendo uma das cinco equipas melhor classificadas, por se tratar de um evento de interesse público.

A decisão, assinada pelo ministro Poiares Maduro, foi ontem publicada em Diário da República, na lista de eventos de interesse generalizado que têm de ser emitidos por televisões generalistas de sinal aberto, ou seja, RTP, SIC ou TVI.

De acordo com a agência Lusa, no ano passado, o ministro que então tutelava o sector, Miguel Relvas, decidiu retirar os jogos da I Liga da lista de eventos que têm de ser transmitidos em sinal aberto, alegando que esses canais não podiam negociar os direitos de transmissão com detentora dos jogos, a Controlinveste.

Este ano, o Governo considerou que o acesso a esses jogos deve "ser facultado pelos adquirentes dos respectivos direitos exclusivos que emitam em regime de acesso condicionado ou sem cobertura nacional aos operadores interessados na sua transmissão televisiva que emitam por via hertziana terrestre com cobertura nacional e acesso não condicionado".

Segundo o mesmo documento, os detentores dos direitos exclusivos terão de assegurar, até um mês antes do início do campeonato nacional de futebol da I Liga 2014-2015, "que é efectivamente facultado o acesso aos respetivos direitos, em termos não discriminatórios e nas condições do mercado de um jogo em cada jornada equitativamente repartidos entre cada uma das cinco equipas e em número igual de jogos em casa e jogos fora".

Além dos jogos do Benfica, do Sporting e do FC Porto, o canal que assegurar a transmissão de um jogo por jornada terá também de mostrar os jogos dos quarto e quinto classificados.

Os jogos do Benfica são detidos actualmente pelo clube, enquanto os restantes são da Controlinveste, empresa de Joaquim Oliveira

A lista de eventos obrigatoriamente transmitidos em sinal aberto inclui ainda os jogos oficiais da selecção nacional, a final da Taça de Portugal de futebol e um jogo por jornada ou por mão de uma eliminatória da Liga dos Campeões em que participem equipas portuguesas.

Além disso, a RTP, a SIC ou a TVI terão de emitir um jogo por eliminatória da Liga Europa a partir dos quartos-de-final em que participem equipas portuguesas, as finais das competições de clubes organizadas pela UEFA, incluindo a Supertaça Europeia e as cerimónias de abertura e de encerramento, bem como jogos de abertura, quartos-de-final, meias-finais e final do Mundial de Futebol.

Da mesma lista constam ainda a Volta a Portugal em bicicleta, as participações de atletas portugueses e das selecções nacionais na fase final de Mundiais e Europeus, as finais das competições oficiais internacionais entre clubes em que participem equipas portuguesas nas modalidades de andebol, atletismo, basquetebol, hóquei em patins e voleibol.

Dario Andrade não viaja para a Bósnia - O Jogo

Tipo Meio: Internet Data Publicação: 01/11/2013

Meio: Jogo Online

URL: http://www.ojogo.pt/Modalidades/Andebol/interior.aspx?content_id=3510947

Com um síndrome viral, o ponta-esquerda não segue, esta madrugada, com a Seleção Nacional de andebol para a Bósnia-Herzegovina

A Seleção Nacional de andebol, que este domingo joga com Bósnia, em Sarajevo, em partida relativa à segunda jornada da fase de pré-qualificação para o Mundial de 2015, sofreu uma baixa de última hora.

Com um síndrome viral, Dario Andrade, ponta-esquerda do Benfica, foi dispensado por Rolando Freitas da deslocação à Bósnia que se inicia às seis da manhã deste sábado.

CISION
ID: 50567249
Jornal da MADEIRA
01-11-2013
Tiragem: 14900
País: Portugal
Period.: Diária
Âmbito: Regional
Pág: 24
Cores: Preto e Branco
Área: 5,80 x 20,51 cm²
Corte: 1 de 1

AGENDA DIÁRIA

MODALIDADES

FUTEBOL

• Treino do Marítimo, 10h, Santo António, seguido de Conf. Imprensa. Viagem à tarde para Lisboa. • Treino do Nacional, 16h, Choupana (Fechado). • Treinos do Marítimo B, 9h30 e 16h, Santo António. • Treino do União da Madeira, 10h, Vale Paraíso. • 9.ª Jornada da Liga ZON Sagres: Académica-Benfica, 20h30, Coimbra (SportTV1), árbitro: Hugo Pacheco (Porto). • Treino das Escolas de Futebol (6/12 anos) do CF Cavalheiro, 18h30/20h, Campo Adelino Rodrigues (ex-Liceu). •12.ª Jornada de "La Liga": Barcelona-Espanhol, 20h (SportTV Live).

DIVERSOS

• Jantar Centenário do Clube de Futebol União – 100 anos – 20h, Hotel Baía Azul, no Funchal, com a presença de Jaime Manuel Freitas (SR Educação e Recursos Humanos). Missa na Sé Catedral e romagem aos cemitérios na parte da manhã. • Exposição de Troféus do CF União na Câmara Municipal do Funchal, até dia 10.

MÊS DO MAR

• Desafios e Oportunidades para o Mar da Madeira – 2.ª Edição do Congresso Internacional o Desporto e o Mar – Colégio Jesuítas e Clube Naval do Funchal, até domingo. Hoje, 9h/13h e 14h30/18h.

INAUGURAÇÃO

• O Aeroclube da Madeira inaugura Pista ACMOS, na Cancela. Prova experimental (categorias 1/10 TT 2wd, 1/10 Short Course, Troféu Lambreta e Troféu Ninco Slider), com finais a partir das 22h30.

TÉNIS

• Daniel Rodrigues (CD Nacional) no Torneio Internacional Sub-14 Herodotou Tennis Academy, em Lanarca, Chipre, até domingo.

ANDEBOL

• O madeirense João Ferraz (FC Porto) integra Selecção Nacional Sénior para os jogos de apuramento ao Mundial2015, até amanhã.

PADEL

• Inscrições para o 3.º Campeonato Regional Absoluto de Padel, na variante de Pares, na Associação de Ténis, até quarta-feira.

AUTOMOBILISMO

• Apresentação equipa BRC, que vai participar na Rampa Paul do Mar, 18h, Restaurante Solar dos Prazeres, Calheta.

CISION

ID: 50567130

Jornal da MADEIRA

01-11-2013

Tiragem: 14900
País: Portugal
Period.: Diária
Âmbito: Regional

Pág: 21
Cores: Cor
Área: 13,72 x 18,38 cm²
Corte: 1 de 1

RTP, SIC OU TVI TERÃO QUE SE ENVOLVER NOS EVENTOS DESPORTIVOS

Um jogo por jornada em sinal aberto

Liga dos Campeões é um dos "alvos" por parte das estações.

LUSA

O Governo anunciou ontem que uma televisão em sinal aberto vai transmitir um jogo por jornada da I Liga 2014-2015, envolvendo uma das cinco equipas melhor classificadas, por se tratar de um evento de interesse público. A decisão, assinada pelo ministro Poiares Maduro, foi publicada em Diário da República, na lista de eventos de interesse generalizado que têm de ser emitidos por televisões generalistas de sinal aberto, ou seja, RTP, SIC ou TVI. Segundo o documento, os detentores dos direitos exclusivos terão de assegurar, até um mês antes do início do campeonato nacional de futebol da I Liga 2014-2015, "que é efectivamente facultado o acesso aos respectivos direitos, em termos não discriminatórios e nas condições do mercado de um jogo em cada jornada equitativamente repartidos entre cada uma das cinco equipas e em número igual de jogos em casa e jogos fora". Além dos jogos do Benfica, do Sporting e do FC Porto, o canal que assegurar a transmissão de um jogo por jornada terá também de mostrar os jogos dos quarto e quinto classificados. A lista de eventos obrigatoriamente transmitidos em sinal aberto inclui ainda os jogos oficiais da selecção nacional, a final da Taça de Portugal de futebol e um jogo por jornada ou por mão de uma eliminatória da "Champions" em que participem equipas portuguesas. Além disso, a RTP, a SIC ou a TVI terão de emitir um jogo por eliminatória da Liga Europa a partir dos quartos-de-final em que participem equipas portuguesas, as finais das competições de clubes organizadas pela UEFA e as cerimónias de abertura e de encerramento, bem como jogos de abertura, quartos-de-final, meias-finais e final do Mundial de Futebol. Da lista constam ainda a Volta a Portugal em bicicleta, as participações de atletas portugueses e das seleções nacionais na fase final de Mundiais e Europeus, as finais das competições oficiais internacionais entre clubes em que participem equipas lusas nas modalidades de andebol, atletismo, basquetebol, hóquei em patins e voleibol. ❑

Dario Andrade não viaja para a Bósnia - MSN Desporto - Artigo

Tipo Meio:	Internet	Data Publicação:	01/11/2013
Meio:	MSN Online		
URL:	http://desporto.pt.msn.com/dario-andrade-n%c3%a3o-viaja-para-a-b%c3%b3snia		

Actualizado: Fri, 01 Nov 2013 21:52:16 GMT

Dario Andrade não viaja para a Bósnia
Sportinveste Multimédia
Dario Andrade não viaja para a Bósnia

Com um síndrome viral, o ponta-esquerda não segue, esta madrugada, com a Seleção Nacional de andebol para a Bósnia-Herzegovina.
A Seleção Nacional de andebol, que este domingo joga com Bósnia, em Sarajevo, em partida relativa à segunda jornada da fase de pré-qualificação para o Mundial de 2015, sofreu uma baixa de última hora.
Com um síndrome viral, Dario Andrade, ponta-esquerda do Benfica, foi dispensado por Rolando Freitas da deslocação à Bósnia que se inicia às seis da manhã deste sábado.
Fonte: OJOGO

Rolando Freitas garante seleção com muita vontade

Tipo Meio: Internet
Data Publicação: 01/11/2013
Meio: Sapo Online - Desporto Sapo Online
URL: http://desporto.sapo.pt/andebol/artigo/2013/11/01/rolando_freitas_garante_sele_o_.html

01 de novembro de 2013 18:17h

Para o selecionador nacional, a derrota da passada quarta-feira frente à Letónia não aumenta a vontade de ganhar à Bósnia, simplesmente porque a vontade de ganhar é sempre a maior.

A seleção nacional de andebol entrou na fase final da preparação com vista ao segundo jogo do grupo 5 da fase de apuramento para o 'play-off' do campeonato do Mundo - Qatar 2015. Esta sexta-feira de manhã a formação nacional realizou o primeiro treino do dia no pavilhão municipal da Nazaré e no final do almoço rumou até Lisboa. Ao final da tarde nova sessão de treino, desta feita no pavilhão da Luz que abriu as portas à equipa de todos nós.

No final do treino, em que participaram os 18 jogadores que na próxima madrugada viajam para a Bósnia, Rolando Freitas abordou o jogo de domingo, frente à Bósnia que, na primeira jornada, foi à Estónia vencer por 26-29.

Nada se modificou no que diz respeito à nossa vontade e nosso crer em somar os dois pontos. Tínhamos dito que esse era um objetivo comum aos dois primeiros jogos deste grupo de qualificação. Infelizmente, não conseguimos no primeiro jogo fazer o que desejávamos, algo que eu tinha alertado face à qualidade da equipa da Letónia, o que veio a confirmar-se. Uma entrada algo titubeante da nossa equipa colocou-nos numa situação desfavorável, andando sempre atrás do marcador.

Águas passadas não movem moinhos e Rolando Freitas assume que esse jogo já está passado, faz parte do histórico e nada mais podemos fazer sobre ele. Há que pensar no próximo jogo. Os jogadores estão muito unidos, têm trabalhado bastante para que no domingo possamos vencer o jogo.

Para o selecionador nacional, a derrota da passada quarta-feira frente à Letónia não aumenta a vontade de ganhar à Bósnia, simplesmente porque a vontade de ganhar é sempre a maior.

A vontade é igual em todos os jogos. Tivemos sempre uma postura de tentar vencer todas as partidas mesmo quando, provavelmente, o adversário seria ainda mais difícil. Temos sempre essa vontade. O jogo de domingo tem as mesmas características, ou seja, temos a mesma vontade, o mesmo empenho e queremos vencê-lo.