CISION

Global Media Intelligence

PRESS BOOK

Revista de Imprensa
13-06-2013

1. (PT) - Jornal da Madeira, 13/06/2013, Andebol entrega prémios no sábado 1

2. (PT) - Jornal da Madeira, 13/06/2013, Golo contra o cancro 2

3. (PT) - Jornal da Madeira, 13/06/2013, Agenda diária 3

4. (PT) - Diário do Minho, 13/06/2013, Portugal perde com Espanha 4

5. (PT) - Diário de Notícias da Madeira, 13/06/2013, ´Um Golo pela Vida´ conta com cerca de 200 atletas 6

6. (PT) - Diário de Notícias da Madeira, 13/06/2013, Portugal perde e adia acesso ao Europeu 7

7. (PT) - Diário de Viseu, 13/06/2013, Associação de Andebol de Viseu comemora 25.º aniversário 8

8. (PT) - Diário de Leiria, 13/06/2013, IPL homenageia atletas 9

9. (PT) - Diário de Aveiro, 13/06/2013, S. João da Madeira palco da Andebolmania 10

10. (PT) - Correio do Minho, 13/06/2013, Portugal perde com Espanha e tem que ganhar à Macedónia 11

11. (PT) - Correio do Minho, 13/06/2013, ABC na corrida pelo título nacional com o factor casa a seu favor 12

12. (PT) - Jogo, 13/06/2013, Eles são de outro mundo 14

13. (PT) - Record, 13/06/2013, Portugal a uma "final" do Europeu de 2014 15

14. (PT) - Bola, 13/06/2013, Venha de lá essa final! 16

15. (PT) - Jornal de Notícias, 13/06/2013, Portugal perde e tem final na Macedónia 17

16. (PT) - Diário de Notícias, 13/06/2013, Derrota de Portugal 18

17. (PT) - Público, 13/06/2013, Portugal perdeu e vai discutir apuramento com a Macedónia 19

18. (PT) - RTP Informação - Noite Informativa, 12/06/2013, Andebol: Portugal perdeu com a Espanha por 30-23 20

19. (PT) - Antena 1 - Informação de Desporto, 12/06/2013, - Andebol: Portugal - Espanha 21

20. (PT) - Antena 1 - Informação de Desporto, 12/06/2013, Destaques 22

21. (PT) - Jornal da Madeira, 12/06/2013, Andebol 23

22. (PT) - Diário do Minho, 12/06/2013, Portugal e Espanha jogam hoje em Guimarães 24

23. (PT) - Diário de Viseu, 12/06/2013, Seleccionador à procura de um buraco 25

24. (PT) - Diário de Leiria, 12/06/2013, Andebol 26

25. (PT) - Correio do Minho, 12/06/2013, Andebol: Rolando Freitas confiante para duelo com a Espanha 27

26. (PT) - Correio do Minho, 12/06/2013, Secretário de Estado do Desporto no jogo da Selecção 28

27. (PT) - Opinião Pública, 06/06/2013, Seleções regionais de andebol jogam em Famalicão 29

28. (PT) - Terras da Feira, 03/06/2013, Infantis do CDC Oleiros apurados para o encontro nacional 30

29. (PT) - Terras da Feira, 03/06/2013, Mini-Olimpíadas arrancam em clima de festa 31

30. (PT) - Tribuna das Ilhas, 31/05/2013, Sporting da Horta terminou em sexto 32

31. (PT) - Notícias de Vouzela, 30/05/2013, Atletas oliveirenses campeãs distritais de andebol 33

CISION

ID: 48202168

Jornal da MADEIRA

13-06-2013

Tiragem: 14900
País: Portugal
Period.: Diária
Âmbito: Regional

Pág: 24
Cores: Cor
Área: 5,31 x 7,18 cm²
Corte: 1 de 1

Andebol entrega prémios no sábado

No próximo sábado, dia 15, entre as 17h45 e as 19h, a Associação de Andebol da Madeira fará a cerimónia de entrega de prémios referentes à época desportiva 2012/13. Momento para homenagear os que mais se destacaram, ao longo da temporada, bem como o reconhecimento de uma época desportiva onde a Associação conseguiu concretizar tudo o que estava previsto, em termos de plano de actividades. ❑

CISION

ID: 48202164

Jornal da MADEIRA

13-06-2013

Tiragem: 14900
País: Portugal
Period.: Diária
Âmbito: Regional

Pág: 24
Cores: Cor
Área: 14,18 x 27,23 cm²
Corte: 1 de 1

PUB

A iniciativa "Um golo pela vida" foi ontem apresentada, em conferência de imprensa

DR

■ PARCERIA ENTRE A LIGA PORTUGUESA E A ASSOCIAÇÃO DE ANDEBOL

Golo contra o cancro

A Delegação Regional da Liga Portuguesa Contra o Cancro, em parceria com a Associação Andebol da Madeira, leva a efeito no próximo sábado ao evento "Um golo pela vida".

"Um golo pela vida", este o evento que terá lugar no próximo sábado, dia 15, entre as 9h00 e as 21h00, no Pavilhão do Funchal, e que tem como principal objectivo levar mais algum conforto a todos aqueles que padecem de cancro. O evento, um torneio de Andebol destinado ao escalão de Seniores, em masculinos e em femininos, tem como grande meta angariar fundos para a Liga através do desporto, já que à venda, durante a realização da prova, estarão camisolas, algumas barraquinhas, cujas receitas reverterão, na sua totalidade, para aquela entidade, bem como as respectivas inscrições das equipas participantes, mais de uma dezena, quer masculinas, quer femininas. João Santos, director regional de Juventude e Desporto marcou presença no evento e, visivelmente emocionado, falou do trabalho desenvolvido pela instituição. «Quero deixar uma palavra de apreço à Liga, pelo trabalho desenvolvido ao longo do tempo em prol de todos os que sofrem. Quero agradecer ao desporto por ser solidário e salientar a importância do mesmo na nossa sociedade», disse na oportunidade aquele responsável. Emanuel Alves, presidente da Associação de Andebol da Madeira, realçou na oportunidade a importância de se falar de cancro sem tabus. «Falar de determinados problemas sem tabus é, também, uma forma de informar que qualquer um de nós pode ter o mesmo problema. Isto é ser responsável», disse a concluir. Isabel França Aguiar, por seu turno, agradeceu o empenho da Associação da modalidade. «É gratificante associar o desporto ao mesmo tempo que se fala de cancro, por isso estamos todos de parabéns», disse a responsável. ❑

Décio Ferreira

CISION

ID: 48202192

Jornal da MADEIRA

13-06-2013

Tiragem: 14900
País: Portugal
Period.: Diária
Âmbito: Regional

Pág: 25
Cores: Cor
Área: 5,71 x 35,61 cm²
Corte: 1 de 1

AGENDA DIÁRIA

MODALIDADES

FUTEBOL • Marítimo realiza treinos de captação para a sua equipa "B" (nascidos em 1991, 92, 93 e 94), 10h, Santo António. • Mateus (Angola), Mexer (Moçambique), Ali Gahzal (Egipto), Mário Rondon (Venezuela), todos do CD Nacional, Heldon e Gégé (Cabo Verde), do Marítimo, ao serviço das selecções nacionais. • Treino da Selecção Sub-14 da Madeira, 19h15, Campo Adelino Rodrigues (ex-Liceu).

DIVERSOS • Clube de Futebol Carvalheiro cumpre o 76.º aniversário. Inauguração da Sala de Troféus, cantar os parabéns e partir o bolo, 19h30, na sede. • Figura de cera de Cristiano Ronaldo exposta no SEA LIFE Porto, até sábado. • Comemorações do 15.º Aniversário do Complexo Desportivo da Nazaré, até dia 22.

ANDEBOL • João Ferraz e Pedro Spínola no estágio da Selecção Nacional Sénior masculina, em Guimarães, até amanhã.

ATLETISMO • Inscrições para a 6.ª Corrida das Mulheres (1€) - Império das Louças, Mini-Mercado Catedral e Marina Shopping – até dia 21. • O atleta do Clube Desportivo "Os Especiais", Samuel Freitas, integra a Selecção Nacional da Associação Nacional de Desporto para a Deficiência Intelectual (ANDDI-Portugal), no 9.º Camp. do Mundo – INAS, Praga, República Checa, até domingo.

MAR • O Iate Clube de Santa Cruz promove "1.ª Semana do Mar", para os alunos das escolas básicas (3.º e 4.º ciclos) daquele concelho, até ao próximo sábado. Exposição do Parque Natural sobre a Reserva Natural das Ilhas Desertas, na sede, 14h/19h.

AQUÁTICO • 1.º Festival Aquaparty de Santa Cruz, por um grupo de professores de Santa Cruz, 10h/13h30, Aquaparque S. Cruz.

BASQUETEBOL • Jogo de apresentação do 1.º Campeonato da Madeira em cadeira de rodas: "Os Especiais"-Equipa de convidados, 19h30, Pav. Francisco Franco, com o secretário regional da Educação, Jaime Manuel Freitas.

ANDEBOL DE PRAIA • Inscrições para o Circuito de Andebol de Praia (3 etapas), na Marina do Lugar de Baixo, na Calheta e em Santana.

TÉNIS-DE-MESA • Tiago Li (CD São Roque) em estágio internacional promovido pela ITTF (World Hopes Week & Challenge), em Viena, Áustria, até segunda-feira. • Marcos Freitas no Open Internacional da China, na cidade de Changchun, até domingo.

TÉNIS • Daniel Rodrigues, do Clube Desportivo Nacional, no Torneio Internacional de Vilamoura, Algarve.

CISION

Diário do Minho

ID: 48201573

13-06-2013

Tiragem: 8500
País: Portugal
Period.: Diária
Âmbito: Regional

Pág: 23
Cores: Cor
Área: 17,01 x 13,81 cm²
Corte: 1 de 2

ANDEBOL EM GUIMARÃES

Portugal perde com Espanha

FAP

Carlos Carneiro num lance ofensivo da seleção portuguesa

A seleção portuguesa de andebol perdeu ontem frente à congénere espanhola por 30-23, em jogo da quinta jornada do grupo A de apuramento para o Europeu, disputado em Guimarães, mas ainda continua na corrida.

No pavilhão Multiusos, frente a um dos conjuntos mais fortes do Mundo, a equipa lusa tentou o tudo por tudo para sair vencedora, resultado que lhe garantiria desde logo o apuramento, mas os espanhóis não deram hipóteses e asseguraram o triunfo, conquistando igualmente o primeiro lugar do grupo.

Para poder marcar presença na Dinamarca, a equipa orientada por Rolando Freitas tem agora que vencer, ou empatar, no domingo na Macedónia, seleção que venceu ontem na Suíça por 27-22.

Iniciados: fase final arranca hoje no Sá Leite

Com a presença do ABC de Braga, arranca hoje, no Pavilhão Flávio Sá Leite, a fase final do campeonato nacional de iniciados. Presentes estarão as equipas do Alavarium, Lagoa, Benfica (Zona 1), Águas Santas, ABC e Sporting (Zona 2).

A primeira jornada da prova disputa-se hoje, com o ABC-Sporting pelas 20h00. Antes, pelas 18h00, jogam Alavarium-Lagoa.

CISION

Diário do Minho

ID: 48201573

13-06-2013

Tiragem: 8500

País: Portugal

Period.: Diária

Âmbito: Regional

Pág: 18

Cores: Cor

Área: 9,46 x 0,65 cm²

Corte: 2 de 2

• Andebol: Portugal perde com Espanha

CISION

ID: 48205806

DIÁRIO de Notícias MADEIRA

13-06-2013

Tiragem: 11610
País: Portugal
Period.: Diária
Âmbito: Regional

Pág: 34
Cores: Cor
Área: 11,14 x 26,82 cm²
Corte: 1 de 1

'Um Golo pela Vida' conta com cerca de 200 atletas

A QUARTA EDIÇÃO TORNEIO DE ANDEBOL DE SOLIDARIEDADE É JÁ ESTE SÁBADO

O Pavilhão do Funchal recebe este sábado aquela que é a quarta edição do torneio de andebol de solidariedade, 'Um Golo pela Vida'.

Esta iniciativa está a cargo da Associação de Andebol da Madeira, em estreita colaboração com o Núcleo Regional da Madeira da Liga Portuguesa Contra o Cancro.

Num evento que tem o seu início marcado para as 9 horas, várias equipas masculinas e femininas de andebol sénior irão promover mais um grande espectáculo da modalidade e que tem como principal objectivo angariar fundos para o Núcleo Regional da Madeira da Liga Portuguesa Contra o Cancro. A edição de 2013 conta, até ao momento, com um total de 12 equipas, totalizando cerca de 200 atletas, o que demonstra bem da adesão dos madeirenses.

De referir que este evento partiu de uma iniciativa feita por uma ex-atleta de andebol, Ivelice Gonçalves, que já passou pela experiência de cancro.

Para além do valor da inscrição das várias equipas (50 euros cada) a organização espera ainda angariar outras verbas, nomeadamente com a colocação de várias barracas de comes e bebes e merchandising alusivo ao evento, na zona circundante ao Pavilhão do Funchal.

A entrega do donativo será feito durante a tarde deste sábado, por altura da Gala dos Campeões da época 2012/2013 da Associação de Andebol da Madeira. Esta cerimónia acontece entre as 17h15 e as 19 horas e será um momento de homenagear os que mais se destacaram ao longo da temporada, bem como o reconhecimento de uma época desportiva onde a Associação de Andebol da Madeira, juntamente com os seus clubes associados, conseguiu concretizar tudo o que estava previsto em termos de plano de actividades. **P. V. L.**

Quarta edição do torneio solidário de andebol foi ontem apresentado.

CISION

ID: 48205787

DIÁRIO de Notícias MADEIRA

13-06-2013

Tiragem: 11610
País: Portugal
Period.: Diária
Âmbito: Regional

Pág: 35
Cores: Cor
Área: 5,48 x 5,88 cm²
Corte: 1 de 1

Portugal perde e adia acesso ao Europeu

A selecção de andebol perdeu frente à congénere espanhola por 30-23, em jogo da quinta jornada do grupo A de apuramento para o Europeu. Para poder marcar presença na Dinamarca, a equipa orientada por Rolando Freitas tem agora que vencer, ou empatar, no domingo na Macedónia.

CISION

ID: 48205224

Diário Regional Viseu

13-06-2013

Tiragem: 5000
País: Portugal
Period.: Diária
Âmbito: Regional

Pág: 15
Cores: Cor
Área: 12,36 x 8,32 cm²
Corte: 1 de 1

Associação de Andebol de Viseu comemora 25.º aniversário

TORNEIO Apesar do andebol ser praticado no distrito há mais de meio século, com os estabelecimentos de ensino como grandes dinamizadores, apenas há 25 anos foi fundada a Associação de Andebol de Viseu (precisamente a 15 de Junho de 1988).

E apesar da crise que assola o país, a instituição não pretende deixar em branco as bodas de prata, tendo criado um programa de aniversário que não sendo exuberante, apresenta iniciativas que visam o envolvimento dos jovens e não só, ao longo de todo o dia deste sábado.

Porque o pavilhão gimnodesportivo do Fontelo está a ser alvo de obras de requalificação, a sessão solene vai acontecer pelas 9h30 no campo de futebol 7 do Fontelo. Uma hora depois, terão início os torneios de "25 anos da AA Viseu", de praia e de relva, respectivamente nos campos de areia e Estádio José Alves Madeira. Refira-se que os jogos de praia têm carácter de formação.

Pelas 13h00 irá decorrer no Centro Escolar Dr. Rolando de Oliveira (Santo Estevão), um almoço convívio entre todas as comitivas presentes. Às 15h00 reiniciam-se os torneios no complexo desportivo do Fontelo, que têm o encerramento previsto para as 18h00.

CISION

ID: 48205034

Diário de Leiria

13-06-2013

Tiragem: 36413
País: Portugal
Period.: Diária
Âmbito: Regional

Pág: 15
Cores: Cor
Área: 8,35 x 11,46 cm²
Corte: 1 de 1

MODALIDADES

IPL homenageia atletas

MIDLANDCOM

ANDEBOL FEMININO foi uma das modalidades destacadas

■ Os Prémios Desporto IPLeiria homenagearam recentemente, num evento especial, 287 atletas do Instituto Politécnico de Leiria (IPL) que se destacaram no último ano, em representação do Instituto, em competições nacionais e internacionais.

Foram 54 os premiados deste ano, nas categorias Atleta Revelação, por modalidade, Atleta do Ano, por modalidade, Treinador do Ano, Modalidade do Ano, Campeões Nacionais Universitários, Atleta do Ano IPLeiria, feminino e masculino, e Prémios do I Torneio Feminino Inter-escolas.

CISION

Diário de Aveiro

ID: 48202087

13-06-2013

Tiragem: 7014
País: Portugal
Period.: Diária
Âmbito: Regional

Pág: 29
Cores: Cor
Área: 11,87 x 1,92 cm²
Corte: 1 de 1

S. João da Madeira palco da "Andebolmania"

Começa hoje o XII Torneio Internacional de Andebol de São João da Madeira, destinado aos escalões de Infantis, Iniciados e Juvenis, masculinos e femininos. A competição decorre até amanhã nos vários pavilhões da cidade.

CISION

ID: 48204438

Correio do Minho

13-06-2013

Tiragem: 8000
País: Portugal
Period.: Diária
Âmbito: Regional

Pág: 26
Cores: Cor
Área: 15,70 x 5,27 cm²
Corte: 1 de 1

PORTUGAL PERDE COM ESPANHA E TEM QUE GANHAR À MACEDÓNIA

No duelo ibérico que ontem se disputou em Guimarães, Portugal não conseguiu ser superior a Espanha, saindo derrotado por 23-30.

Apesar da derrota, os portugueses mantêm a esperança de chegar à fase final do Campeonato da Europa tendo, para isso, que assegurar um triunfo sobre a Macedónia no jogo de domingo.

CISION

Correio do Minho

ID: 48204462

13-06-2013

Tiragem: 8000
País: Portugal
Period.: Diária
Âmbito: Regional

Pág: 27
Cores: Cor
Área: 26,79 x 22,55 cm²
Corte: 1 de 2

> O treinador Gabriel Oliveira pocura o segundo título nacional de iniciados como técnico do ABC.

FASE FINAL DISPUTA-SE NO PAVILHÃO FLÁVIO SÁ LEITE | ANDEBOL | INICIADOS

ABC na corrida pelo título nacional com o factor casa a seu favor

Fase final do campeonato nacional de iniciados arranca hoje, no Pavilhão no Flávio Sá Leite, e decorre até domingo. ABC está presente entre os candidatos ao título. O treinador Gabriel Oliveira mostrou-se confiante na sua equipa, numa entrevista ao 'Correio do Minho'.

Equipa bracarense inicia hoje a corrida pelo título ao defrontar o Sporting no jogo agendado para as 20 horas.

> redacção

A equipa de iniciados do ABC vai discutir o título nacional da modalidade a jogar em casa. O Pavilhão Flávio Sá Leite será palco da fase final, com seis equipas a apresentarem-se em Braga na expectativa de chegarem ao título. Os jogos decorrem entre a próxima quinta-feira e domingo, com as equipas divididas em dois grupos. O ABC vai discutir a liderança no Grupo 2, juntamente com Águas Santas e Sporting. No Grupo estão as equipas do Benfica, Alavarium e Lagoa.

À partida a turma bracarense depara-se com dois jogos de dificuldade acrescida, ao deparar-se com dois sérios candidatos ao título. A equipa do Águas Santas é mesmo a actual detentora do título. Mas estes jovens do ABC "estão preparados" para as dificuldades, tendo em linha de conta o percurso realizado até esta final. Depois do título regional, alcançaram o primeiro lugar na segunda fase, à frente do Águas Santas, o que garantiu o apuramento para a fase final.

DR

Equipa de iniciados do ABC discutem até domingo o título de campeão nacional

"Foi uma caminhada bem realizada por estes jogos, passamos as duas fases em primeiro lugar e conseguimos o acesso directo à final. Agora vamos ver, serão quatro dias intensos e tudo pode acontecer", apontou o treinador Gabriel Oliveira ao 'Correio do Minho'.

A confiança impera no seio dos jovens bracarenses. Gabriel Oliveira é o primeiro a assumir a responsabilidade. "Temos boas perspectivas para chegar ao título, os jogadores têm respondido da melhor forma", salientou.

O primeiro jogo da formação bracarense realiza-se esta noite, diante do Sporting, com Gabriel Oliveira a perspectivar dificuldades perante os adversários que vai encontrar nesta fase. "Há alguma expectativa, mas temos um longo caminho nos dois jogos da fase de grupos e passar a meia-final. Penso que o nosso grupo será o que apresenta maior dificuldade, vamos defrontar dois sérios candidatos ao título como o Águas Santas e Sporting", sustentou. "Se a equipa se mantiver ao nível dos últimos tempos, temos boas possibilidades mas estamos a falar de iniciados e há sempre factores como a ansiedade que não se podem controlar", acautelou.

Neste momento, a possibilidade de conquistar um título nacional para o ABC na época 2012/2013 reside mesmo no escalão de iniciados.

Como os jogos são em Braga, o factor casa pode ser determinante. "Ajuda sempre jogar em casa, principalmente porque o público está com os jogadores. Há colegas de outras equipas vizinhas que também vão estar nestes jogos a puxar pelo ABC e isso pode ser um factor extra", admitiu o treinador da equipa de iniciados academista.

CISION

ID: 48204462

Correio do Minho

13-06-2013

Tiragem: 8000

País: Portugal

Period.: Diária

Âmbito: Regional

Pág: 22

Cores: Cor

Área: 4,73 x 1,80 cm²

Corte: 2 de 2

ANDEBOL>>27

ABC na luta pelo título nacional de iniciados

CISION

O JOGO

ID: 48203600

13-06-2013

Tiragem: 38159
País: Portugal
Period.: Diária
Âmbito: Desporto e Veículos

Pág: 33
Cores: Cor
Área: 26,31 x 35,41 cm²
Corte: 1 de 1

>> ROLANDO FREITAS

"Na Macedónia não temo nada, é uma final"

Consciente da diferença entre Portugal e Espanha, Rolando Freitas foi objetivo na leitura que fez do embate entre vizinhos de valia tão distinta. "Na primeira parte estivemos bem quer defensivamente quer ofensivamente. Já na segunda, a entrada forte da Espanha matou-nos e colocou-nos atrás do marcador. A ansiedade pesou pela qualidade e mérito da Espanha. Pela nossa pressa perdemos eficácia. A Espanha venceu bem." A partir daqui, e ainda com dois pontos em disputa, o selecionador nacional segue o discurso pragmático: "Na Macedónia, não temo nada. É uma final. Um dos dois fica de fora. O ambiente vai estar ao rubro, mas se queremos jogar a este nível, temos de lutar por isso. Temos mais uma oportunidade. Os jogadores não precisam de especial motivação."

JOSÉ CARMO/GLOBAL IMAGENS

Modalidades

ANDEBOL

APURAMENTO PARA O EUROPEU >> Não foi desta que Portugal bateu a Espanha e também não foi ontem que a qualificação ficou garantida. Mas nada está perdido. Na capital da Macedónia prevê-se uma luta dura. Na mala, a seleção leva a ambição de chegar à fase final de uma grande competição

ELES SÃO DE OUTRO MUNDO

PORTUGAL 23
ESPANHA 30

>> Pavilhão Multiusos de Guimarães
>> 1º árbitro Lars Geipel (Alemanha)
>> 2º árbitro Marcus Helbig (Alemanha)

	D/R		D/R
Hugo Figueira	3/15	Jose Sierra	14/37
Hugo Laurentino	4/15	Gonzalo Perez	-/-
	G/R		G/R
Rui Silva	-/-	Alberto Rocas	2/2
Bruno Moreira	2/3	Jorge Maqueda	5/8
Tiago Pereira	-/1	Víctor Tomas	1/3
Pedro Solha	5/8	Raúl Entrerrios	7/8
João Antunes	-/-	J. Aguinadagalde	2/3
David Tavares	4/5	Roberto García	-/-
Carlos Carneiro	4/5	Juanin García	4/5
Fábio Magalhães	1/5	Joan Canellas	2/6
Winson Duyves	-/1	Víctor Morros	-/-
Gilberto Duarte	1/7	Antonio García	2/2
Tiago Rocha	1/2	Valero Rivera	2/2
Pedro Spinola	5/9	Gedeon Guardiola	2/2
João Ferraz	n/j	Mikel Hinojosa	1/2
Ricardo Moreira	n/j	Angel Montoro	n/j
TREINADOR ROLANDO FREITAS		TREINADOR MANOLO CADENAS	

Marcador 3-2 (5'), 5-3 (10'), 6-6 (15'), 9-10 (20'), 10-12 (25'), 12-14 (30'), 13-17 (35'), 15-20 (40'), 18-22 (45'), 19-25 (50'), 22-27 (55'), 23-30 (60')

D/R defesas/remates; G/R golos/remates

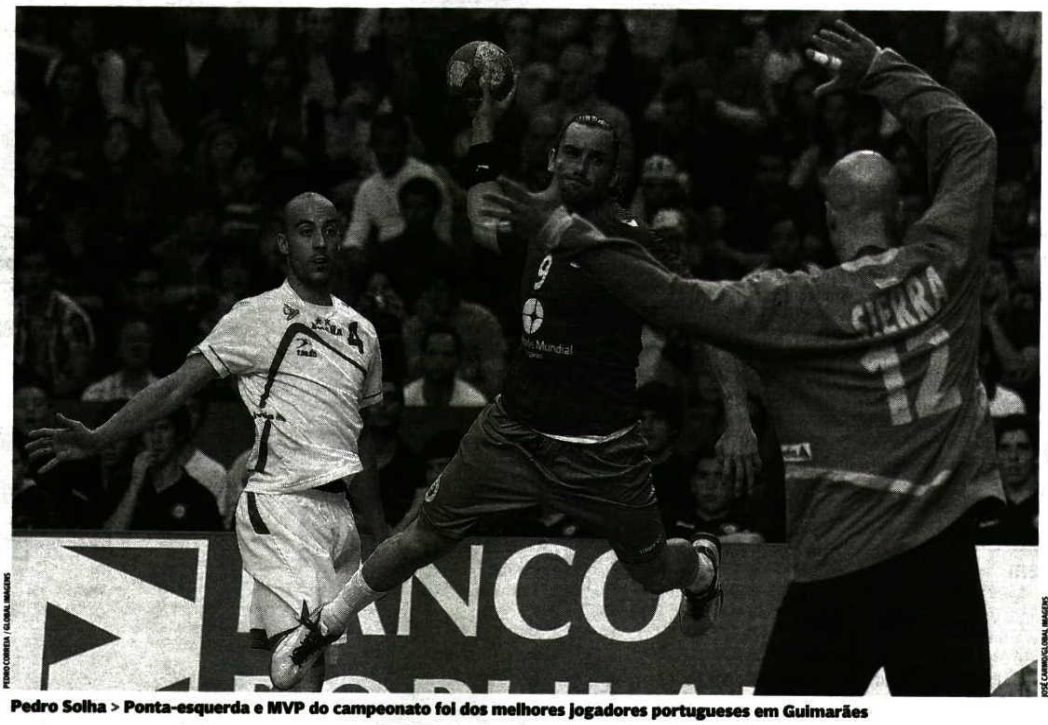

PEDRO CORREIA | GLOBAL IMAGENS

JOSÉ CARMO/GLOBAL IMAGENS

Pedro Solha > Ponta-esquerda e MVP do campeonato foi dos melhores jogadores portugueses em Guimarães

> **A Espanha não é campeã mundial por acaso. Temos de ficar contentes com este jogo. Nunca tivemos receio"**
> Carlos Carneiro
> > PORTUGAL

> **Estou com fé que vamos conseguir o apuramento. Agora é descansar e depois pensar na Macedónia"**
> Pedro Solha
> > PORTUGAL

Paula Capela Martins
Marta Fernandes

Ninguém exige à seleção portuguesa que aniquile uma campeã mundial do nível desta Espanha de Manolo Cadenas. Vencer seria um acontecimento histórico, elevaria à máxima potência o orgulho nacional e, sobretudo, valeria a qualificação para o Europeu da Dinamarca antes mesmo do desfecho final, que acontecerá agora em Skopje, capital da Macedónia.

Ontem, antes de o apito soar, em Guimarães, já todos sabiam que, na Suíça, o adversário direto de Portugal, Macedónia, havia vencido (27-22), complicando a vida à equipa de Rolando Freitas. Ter de decidir um apuramento no Leste nunca é fácil, mas é mesmo isso que vai acontecer. Um empate chega a Portugal na sexta e última jornada, por isso o sonho de chegar ao campeonato da Europa está em aberto.

Na última jornada, no domingo, Portugal joga em Skpje e o empate basta para passar

No duelo ibérico, a Espanha, apesar de ter já assegurada a qualificação, não quis facilitar e foi uma equipa atenta às movimentações lusas, transparecendo a sensação de controlo do jogo. Portugal andou na frente no início, mas depois do empate (6-6) a meio da primeira parte, passou a estar em desvantagem. O contacto perdeu-o depois do intervalo. Algumas falhas técnicas e finalização com desacerto foi contribuindo para a Espanha se distanciar e Portugal, tendo arriscado na defesa com o olho posto no contra-ataque, também foi penalizado. A meio da segunda parte, Cadenas deu descanso a algumas das peças mais importantes e o ritmo foi outro, ainda assim os seis/sete golos de diferença já não eram recuperáveis.

FIGURA

Raúl Entrerrios

Central de luxo

Acabou cedo com as aspirações portuguesas a uma vitória que seria especial por se tratar de um duelo com a campeã mundial. Entrerrios – apelido com história que recorda o irmão Alberto, ex-estrela da seleção espanhola – mandou no jogo, fez sete golos indefensáveis e acabou marcado individualmente por Carneiro. Foi impossível travar este matador.

DECLARAÇÕES

Manolo Cadenas TREINADOR DE ESPANHA

"Portugal jogou com coragem"

"Foi uma boa partida para as duas equipas", começou por dizer Manolo Cadenas, o selecionador que substituiu recentemente Valero Rivera. No primeiro jogo neste apuramento e já com a equipa qualificada, Cadenas avaliou: "É uma obrigação para Espanha jogar sempre no máximo. Portugal jogou com muita coragem." Numa análise ao jogo, o técnico referiu: "A primeira parte foi mais equilibrada. Não estávamos a encontrar o caminho para o golo. Portugal entrou rápido e surpreendeu-nos no um contra um. Na segunda parte, a frescura dos nossos jogadores ajudou-nos a entrar mais fortes."

> **"Sabemos que os espanhóis são muito fortes a atacar. Não estamos habituados a ter jogadores destes por cá**
> **Pedro Spinola**
> PORTUGAL

RESULTADOS

1ª Jornada
Macedónia 30-24 Suíça
Espanha 34-20 Portugal

2ª Jornada
Suíça 22-33 Espanha
Portugal 32-25 Macedónia

3ª Jornada
Macedónia 17-24 Espanha
Suíça 26-26 Portugal

4ª Jornada
Espanha 29-17 Macedónia
Portugal 27-25 Suíça

Ontem (5ª)
Suíça 22-27 Macedónia
Portugal 23-30 Espanha

CLASSIFICAÇÃO

	J	V	E	D	GM	GS	P
1º ESPANHA	5	5	0	0	150	99	10
2º PORTUGAL	5	2	1	2	128	140	5
3º Macedónia	5	2	0	3	116	131	4
4º Suíça	5	0	1	4	119	143	1

PRÓXIMA JORNADA

6ª e última

DOMINGO 16/06/2013
Espanha-Suíça (Pontevedra)
Macedónia-Portugal (Skopje, 20h30)

CISION

ID: 48203557

Record

13-06-2013

Tiragem: 84087
País: Portugal
Period.: Diária
Âmbito: Desporto e Veículos

Pág: 30
Cores: Cor
Área: 21,33 x 26,67 cm²
Corte: 1 de 1

ANDEBOL → SELEÇÃO PERDE COM ESPANHA E ADIA DECISÕES PARA A ÚLTIMA RONDA DO GRUPO 1

Portugal a uma "final" do Europeu de 2014

PORTUGAL	23
ESPANHA	30

Ao intervalo: 12-14

Local: Pavilhão Multiusos de Guimarães

Árbitros: Lars Geipel e Marcus Helbig (ALE)

	Gls	7m	Exc		Gls	7m	Exc
Hugo Figueira (gr)	0	0	0	Jose Sierra (gr)	0	0	0
Carlos Carneiro	4	0	0	Victor Tomas	1	0	0
Fábio Magalhães	1	0	1	Jorge Maqueda	5	0	0
Pedro Spínola	5	0	0	Raul Entrerrios	7	0	0
Pedro Solha	5	1	1	Viran Morros	0	0	0
David Tavares	4	1	0	Valero Rivera	2	0	0
Tiago Rocha	1	0	0	Gedeon Guardiola	2	0	0
H. Laurentino (gr)	0	0	0	Albert Rocas	2	1	0
Tiago Pereira	0	0	0	Niko Mindeguia	1	0	0
Rui Silva	0	0	0	Julen Aguinalde	2	0	0
Wilson Davyes	0	0	0	Roberto Garcia	2	1	0
Gilberto Duarte	1	0	0	Juan Garcia	4	0	0
João Antunes	0	0	0	Joan Canellas	2	0	0
Bruno Moreira	2	0	0	Antonio Garcia	0	0	0
Treinador: Rolando Freiras				Treinador: Manolo Cadenas			

1.ª parte: 3-2; 4-3; 6-6; 8-10; 10-12; 12-14
2.ª parte: 13-17; 15-19; 17-21; 19-25; 22-27; 23-30

ALEXANDRE REIS

LUÍS VIEIRA

INSUFICIENTE. *Pedro Spínola lutou muito com os defesas adversários mas sem resultados práticos*

Portugal não resistiu ontem ao poderio da Espanha, mas continua a depender apenas de si próprio para se qualificar para o Europeu de 2014. A derrota (23-30) em Guimarães frente ao campeão mundial e o triunfo (22-27) da Macedónia em Zurique adiaram as contas do Grupo 1 para a última jornada, bastando à turma das quinas o empate em Skopje, no próximo domingo, para estar na Dinamarca.

Com um pavilhão a abarrotar, a Seleção entrou bem na partida, com o MVP Pedro Solha (5 golos) a abrir uma vantagem de 2 golos (5-3) nos primeiro 10 minutos, mas depois os pupilos de Manolo Cadenas contrariaram a velocidade do conjunto português, equilibrando ainda antes do meio da 1.ª parte.

Basta o empate na Macedónia, apesar da derrota frente ao campeão do Mundo

Portugal, que nem cometeu muitos erros na transição (12 falhas técnicas contra 15), passou a andar atrás do resultado, falhando muitos duelos frente ao guarda-redes Jose Sierra, em grande evidência (14 defesas contras as 3 de Hugo Figueira e as 4 de Hugo Laurentino).

Lógica. Face à estatística, não admirou que a Espanha chegasse ao intervalo a ganhar por duas bolas (12-14), acabando por dar a machadada nas aspirações no início da 2.ª parte, quando abriu o marcador para cinco bolas (15-20, aos 10 minutos).

Portugal, com Pedro Spínola (5 golos), Carlos Carneiro (4) e David Tavares (4) inconformados, ainda teve hipóteses de se aproximar, mas continuou a falhar muito, enquanto nuestros hermanos marcavam fácil de todos os ângulos, com especial destaque para Raul Entrerrios (7 golos), Jorge Maqueda (5) e Juan Garcia (4), letal no contra-ataque.

A ansiedade foi-se apoderando da turma das quinas à medida que o tempo se foi esgotando, não havendo hipóteses de contrariar a experiência, estatura física e poderio técnico-tático da Espanha, que na estreia do novo selecionador garantiu o 1.º lugar na série.

Para Portugal fica a consolação de depender apenas de si próprio para a final da Macedónia, mas a tarefa de alcançar o empate afigura-se hercúlea, perante um adversário que foi 5.º classificado no último Europeu'2012 e que em Skopje vai criar um verdadeiro inferno. □

EURO-GRUPO 1 — 5.ª jornada

Resultados

Suíça	22-27	Macedónia
PORTUGAL	23-30	Espanha

Classificação

	P	J	V	E	D	Gm/Gs
1.º ESPANHA	10	5	5	0	0	150-99
2.º PORTUGAL	5	5	2	1	2	128-140
3.º Macedónia	4	5	2	0	3	116-131
4.º Suíça	1	5	0	1	4	119-143

Última jornada — domingo

Macedónia	Espanha
PORTUGAL	Suíça

"Fizemos uma boa 1.ª parte, mas depois perdemos duelos decisivos. Estamos a uma final do Europeu
ROLANDO FREITAS, selecionador

"Tivemos oportunidades, mas falhámos. Não podíamos oferecer tantas bolas
PEDRO SPÍNOLA, jogador

"Espanha é muito experiente e aproveitou os erros. Vamos à Macedónia para ganhar. Tudo é possível
PEDRO SOLHA, jogador

"Não foi por acaso que o adversário ganhou o Mundial. Dependemos apenas de nós
CARLOS CARNEIRO, capitão

CISION

A BOLA

ID: 48202956

13-06-2013

Tiragem: 125000
País: Portugal
Period.: Diária
Âmbito: Desporto e Veículos

Pág: 28
Cores: Cor
Área: 27,02 x 33,79 cm²
Corte: 1 de 1

Pedro Spínola reconheceu a A BOLA TV que não se pode «oferecer bola fáceis à espanha» e Rolandro Freitas, o selecionador, não deixou de notar: «Na primeira parte estivemos muito bem, quer no ataque, quer defensivamente»

PEDRO G. LIMA/ASF

PEDRO G. LIMA/ASF

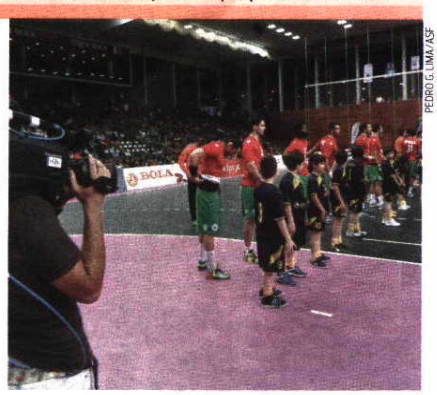

PEDRO G. LIMA/ASF

Venha de lá essa final!

Empate na Macedónia, domingo, coloca Portugal no Europeu ⊙ Campeões do Mundo puxaram dos galões em Guimarães ⊙ Apesar da derrota, Seleção Nacional depende apenas de si

ANDEBOL

ANDEBOL — QUALIFICAÇÃO EURO-2014 — 5.ª JOR.

Pavilhão Multiúsos, em Guimarães

PORTUGAL	ESPANHA
23	30

AO INTERVALO 12 – 14

Hugo Figueira (GR)	Jose Manuel Sierra (GR)
Hugo Laurentino (GR)	Gonzalo P. Vargas (GR)
Rui Silva	Albert Rocas (2)
Bruno Moreira (2)	Jorge Maqueda (5)
Tiago Pereira	Victor Tomás (1)
Pedro Solha (5)	Raul Entrerrios (7)
João Antunes	Julen Aginagalde (2)
David Tavares (4)	Roberto Garcia
Carlos Carneiro (4)	Juanin Garcia (4)
Ricardo Moreira	Joan Cañellas (2)
Fábio Magalhães (1)	Ángel Montoro
João Ferraz	Viran Morros
Wilson Davyes	Antonio Garcia (2)
Gilberto Duarte (1)	Valero Rivera Folch (2)
Tiago Rocha (1)	Gedeón Guardiola (2)
Pedro Spinola (5)	Niko Mindegia (1)
ROLANDO FREITAS	MANOLO CADENAS

ÁRBITROS
Lars Gelpel e Marcus Helbig (Alemanha)

PEDRO G. LIMA/ASF

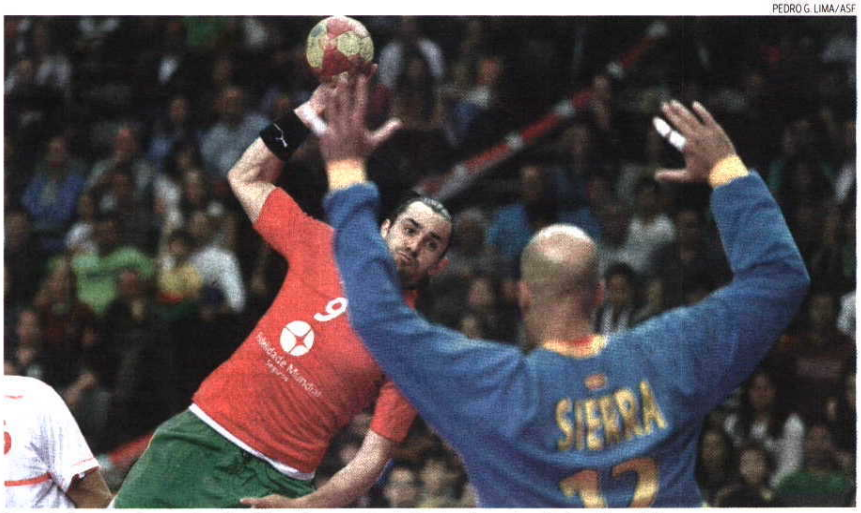

Portugal não conseguiu contrariar o favoritismo dos campeões do Mundo e do guarda-redes Jose Manuel Sierra

por HUGO COSTA

O apuramento de Portugal para o Europeu de 2014 vai ser decidido numa autêntica final: o empate ou a vitória na Macedónia colocam os pupilos de Rolando Freitas na Dinamarca, a derrota deita tudo a perder. Um cenário simples, mas com a contrariedade de ser jogada em território inimigo. Porém, a imagem de marca desta Seleção mantém-se, depende de si mesma, ainda que os macedónios possam dizer o mesmo nesta altura.

Ontem, os campeões do Mundo demonstraram na segunda parte porque conquistaram o Mundial: a equipa defende como ninguém e transforma as falhas contrárias em golos. Logo no reinício, o 12-14 tornou-se em 15-20 com 11 minutos jogados naquele que foi o pior período português, com falhas técnicas e remates que Jose Luis Sierra (14 defesas) foi detendo.

Ainda assim, não foi a estocada final, pois aos 17-20 Portugal ainda podia ter reduzido para dois, mas falhou e na resposta a diferença subiu para quatro. Raúl Entrerríos e Jorge Maqueda, ofensivamente, demonstraram uma qualidade que os coloca entre os melhores do planeta e o regresso de Juanín Garcia ainda dá maior velocidade aos espanhóis.

Quanto a Portugal, a primeira parte foi consistente em ambos os lados, na defesa a conseguir parar a primeira linha espanhola e principalmente na recuperação defensiva e no ataque com a continuidade, que obrigou a defesa contrária a oscilar. Com isto, Portugal ganhava paciência e espaço, contrariamente ao segundo tempo onde alguma ansiedade em recuperar rápido precipitou a finalização. E sem esquecer Sierra, o guarda-redes do milionário PSG que marcou presença forte perante os atiradores lusos.

Portugal viaja já amanhã de manhã para Skopje onde no domingo tem a grande final contra a Macedónia.

Nove com passaporte garantido

Espanha, Montenegro, França, Noruega, Croácia, Hungria, Polónia, Suécia e Islândia estão apurados para o Europeu, a par da anfitriã Dinamarca, restando seis vagas, que ficarão preenchidas até domingo. No grupo de Portugal, a Seleção vai discutir o apuramento com a Macedónia em Skopje — com transmissão n'A BOLA TV. Eslovénia e Bielorrússia fazem o mesmo em Ljubljana. A Alemanha corre sérios riscos de, pela primeira vez na história dos Europeus, ou seja, desde 1994, ficar de fora: basta o empate à República Checa na receção ao Montenegro para serem os checos a apurarem-se. O grupo 7 é o mais indefinido, até porque só hoje se realiza o Bósnia-Áustria. A vitória da Sérvia pela margem mínima na Rússia colocou os balcânicos em 1.º com 7 pontos, mais um do que os russos. Contudo, caso a Áustria ganhe, fica também com 7 pontos e na última jornada, domingo, os austríacos recebem os russos. A questão do melhor 3.º classificado pende atualmente para os grupos 6 ou 7. No 6, a Eslovénia tem 5 pontos e pode fazer 7, os mesmos da Bielorrússia, enquanto no 7, a Áustria tem os mesmos 5 pontos mas joga hoje na Bósnia. H. C.

A BOLA tv

Em direto da Macedónia para todas as decisões

A BOLA TV vai transmitir em direto o último jogo da Seleção Nacional na qualificação para o Europeu de 2014, domingo, com a Macedónia, às 19.30 horas

CLASSIFICAÇÃO

→ Grupo 1

Suíça-Macedónia	22-27
PORTUGAL-Espanha	23-30

		J	V	E	D	GM-GS	PTS
1	ESPANHA	5	5	0	0	150-99	10
2	Portugal	5	2	1	2	128-140	5
3	Macedónia	5	2	0	3	116-131	4
4	Suíça	5	0	1	4	119-143	1

Próxima Jornada (domingo): Macedónia-Portugal (19.30 h), Espanha-Suíça (12 h).

têm a palavra

OPORTUNIDADES

Foi um jogo muito complicado como seria esperado. Estivemos muito bem na primeira parte, conseguimos criar diversas oportunidades. Depois do descanso, agimos individualmente mas não podemos oferecer bolas fáceis a uma equipa como a Espanha. O empate chega mas o objetivo é ganhar

PEDRO SPÍNOLA
Lateral-direito de Portugal

ANSIEDADE

Na primeira parte penso que estivemos muito bem quer no ataque, quer defensivamente. Depois do intervalo, a Espanha entrou muito forte e não fomos tão eficazes. Com a ansiedade de recuperar começámos a cometer erros e a Espanha mostrou porque é campeã do Mundo

ROLANDO FREITAS
Selecionador Nacional

CISION

ID: 48201862

Jornal de Notícias

13-06-2013

Tiragem: 94784
País: Portugal
Period.: Diária
Âmbito: Informação Geral

Pág: 37
Cores: Cor
Área: 8,98 x 22,19 cm²
Corte: 1 de 1

JOSÉ CARMO / GLOBAL IMAGENS

Pedro Solha num duelo com o guarda-redes espanhol

Portugal perde e tem final na Macedónia

PORTUGAL perdeu com a Espanha (23-30), em Guimarães, na quinta jornada do Grupo 1 de qualificação para o Europeu de 2014 de andebol, e vai discutir domingo (19.30 horas) com a Macedónia, que bateu a Suíça (27-22), o segundo lugar e o acesso à fase final, na Dinamarca. Um empate serve a Portugal, que não se apura desde 2006.

O jogo começou de forma equilibrada, com Portugal, bem apoiado pelo público, a ter algum ascendente sobre os campeões do Mundo, na estreia do novo selecionador, Manuel Cadenas. Chegou a ter dois golos de vantagem (4-2 e 5-3), mas a primeira exclusão permitiu que os espanhóis voltassem a igualar. A meio da primeira parte, a Espanha passou para definitivamente para a frente (8-7). Chegou a ter três golos à maior, mas Portugal reduziu para a diferença mínima, ampliada por Rocas Comas em cima do intervalo.

No segundo tempo entrou melhor a Espanha, que cavou uma diferença de quatro golos. O inconformismo de Pedro Spínola ainda manteve vivo o sonho, mas a Espanha, sólida a defender e eficaz na finalização, aproveitou os erros de Portugal para disparar no marcador. Chegou aos sete golos de vantagem, que depois geriu sem problemas.

ADRIANO ROCHA

PORTUGAL	**23**
ESPANHA	**30**

Local: Pavilhão Multiusos de Guimarães
Árbitros: Lars Geipel e Marcus Helbig (Alemanha)
PORTUGAL: Hugo Figueira (Hugo Laurentino); Fábio Magalhães (1), Pedro Spínola (5), Tiago Rocha (1), Pedro Solha (5), Carlos Carneiro (4), David Tavares (4), Wilson Davyes, Gilberto Duarte (1), Ricardo Moreira, João Antunes, João Ferraz, Rui Silva, Bruno Moreira (2) e Tiago Pereira.
Treinador: Rolando Freitas.
ESPANHA: Sierra Mendez (Perez de Vargas); Rocas Comas (2), Maqueda Pena (5), Tomaz Gonzalez (1), Entrerrios Rodriguez (7), Aguinagalde Akuizu (2), Garcia Parrondo, Garcia Lorenzana (4), Canellas Reichax (2), Montoro Cabello, Morros de Argila, Garcia Robledo (2), Rivera Floch (2), Guardiola Villaplana (2) e Mondeguia Elizaga (1).
Treinador: Manuel Cadenas.
Ao intervalo: 12-14.

GRUPO 1

Portugal	23 - 30	Espanha
Suíça	22 - 27	Macedónia

	P	J	V	E	D	F-C
1 **Espanha**	8	5	5	0	0	150-99
2 **Portugal**	5	5	2	1	2	128-140
3 **Macedónia**	4	5	2	0	3	116-131
4 **Suíça**	1	5	0	1	4	119-143

ÚLTIMA JORNADA

Macedónia	(16/6)	Portugal
Espanha	(16/6)	Suíça

CISION

Diário de Notícias

ID: 48201755

13-06-2013

Tiragem: 41063
País: Portugal
Period.: Diária
Âmbito: Informação Geral

Pág: 41
Cores: Cor
Área: 9,98 x 9,39 cm²
Corte: 1 de 1

EUROPEU DE ANDEBOL

Derrota de Portugal

› A seleção portuguesa de andebol perdeu ontem frente à congénere espanhola, campeã do mundo, por 30-23, em jogo da quinta jornada do grupo 1 de apuramento para o Campeonato da Europa de 2014, disputado em Guimarães, mas ainda continua na corrida. No pavilhão Multiusos de Guimarães, frente a um dos conjuntos mais fortes do mundo, a seleção portuguesa tentou o tudo por tudo para sair vencedora, resultado que lhe garantiria desde logo o apuramento, mas os espanhóis não deram hipóteses e asseguraram o triunfo, conquistando igualmente o primeiro lugar do grupo. Para poder marcar presença na Dinamarca, a seleção orientada por Rolando Freitas tem agora de vencer, ou empatar, no domingo na Macedónia, formação que venceu ontem em casa da Suíça, por 27-22.

Selecionador nacional Rolando Freitas

CISION

ID: 48201261

Publico

13-06-2013

Tiragem: 45684
País: Portugal
Period.: Diária
Âmbito: Informação Geral

Pág: 40
Cores: Cor
Área: 5,03 x 12,69 cm²
Corte: 1 de 1

Europeu de Andebol

Portugal perdeu e vai discutir apuramento com a Macedónia

Portugal não conseguiu causar surpresa, perdeu com a Espanha, campeã mundial em título, por 23-30, em Guimarães, e por isso vai ter um jogo decisivo no próximo domingo em Skopje, na Macedónia, contra a selecção local. O resultado desse encontro decidirá a nação do Grupo 1 que vai acompanhar a Espanha na fase final do Campeonato da Europa de Andebol de 2014. A selecção nacional está no segundo lugar, com mais um ponto do que a Macedónia – que triunfou na deslocação à Suíça (22-27) –, portanto serve-lhe o empate ou a vitória; uma derrota, contudo, deverá afastá-la da competição que se vai disputar na Dinamarca, pois terminar como a terceira melhor classificada dos sete grupos parece difícil.

CISION

ID: 48203945

RTP Informação

12/06/2013

Meio: RTP Informação - Noite Informativa

Duração: 00:01:14

Hora de emissão: 23:52:00

Andebol: Portugal perdeu com a Espanha por 30-23

http://www.pt.cision.com/cp2013/ClippingDetails.aspx?id=11b46ad4-d721-4c3e-84c5-d378d7a1322f&userId=cea27784-a7a8-429c-b774-b23c6950c0bc

No Andebol, Portugal perdeu com a Espanha por 30-23.

- Andebol: Portugal - Espanha

http://www.pt.cision.com/cp2013/ClippingDetails.aspx?id=3ca8870a-cde6-4711-8c1b-3a57a55ea93e&userId=cea27784-a7a8-429c-b774-b23c6950c0bc

Andebol: Portugal - Espanha.

Destaques

http://www.pt.cision.com/cp2013/ClippingDetails.aspx?id=8b877dec-6aba-4c4f-ab74-d8aced19c549&userId=cea27784-a7a8-429c-b774-b23c6950c0bc

Destaques:

- novo reforço do Benfica;
- Rui Patrício pode estar de saída;
- Andebol: Portugal - Espanha.

CISION

ID: 48185771

Jornal da MADEIRA

12-06-2013

Tiragem: 14900
País: Portugal
Period.: Diária
Âmbito: Regional

Pág: 18
Cores: Cor
Área: 4,81 x 6,48 cm²
Corte: 1 de 1

Andebol. O Núcleo Regional da Madeira da Liga Portuguesa Contra o Cancro organiza, no próximo sábado, dia 15, o Torneio de Andebol de Solidariedade "UM GOLO PELA VIDA", na sua 4.ª edição, no Pavilhão do Funchal, entre as 9h e as 21h. Hoje, em conferência de Imprensa, pelas 14h30, o Torneio é apresentado na sede do Núcleo Regional, à Rua Elias Garcia, no Funchal.

CISION

Diário do Minho

ID: 48186753

12-06-2013

Tiragem: 8500
País: Portugal
Period.: Diária
Âmbito: Regional

Pág: 23
Cores: Preto e Branco
Área: 8,18 x 17,23 cm²
Corte: 1 de 1

ANDEBOL: APURAMENTO PARA O EUROPEU

Portugal e Espanha jogam hoje em Guimarães

DM

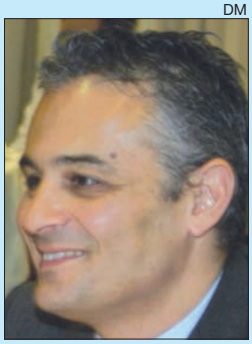

Rolando Freitas

O selecionador português de andebol, Rolando Freitas, disse ontem que vai tentar encontrar algum buraco para surpreender, hoje, a Espanha, campeã do mundo, em jogo do Grupo 1 de qualificação para o Campeonato da Europa de 2014.

«O que há a dizer. É o campeão do Mundo. São os melhores jogadores. São os finalistas da Liga dos Campeões e da Taça EHF e, como já disse anteriormente, uma das melhores seleções da atualidade e de Espanha dos últimos anos», defendeu.

No último dia do estágio que antecede o jogo frente à Espanha, o selecionador nacional Rolando Freitas garantiu que está tudo preparado para a receção aos campeões do mundo, em Guimarães, em jogo previsto para as 21h30 de hoje.

«Haveria sempre pormenores a ajustar, já que a seleção não é uma equipa de clube em que estamos praticamente todo o ano com os jogadores. Teríamos sempre vontade de fazer mais alguma coisa, mas penso que o essencial está bem feito», defendeu.

A Espanha lidera o Grupo 1 de apuramento para o Europeu da Dinamarca2014 com oito pontos nos quatro jogos realizados, mais três do que Portugal (2.º), seis do que a Macedónia (3.º) e sete do que a Suíça (4.º).

Também hoje, e ainda referente à quinta jornada do Grupo 1, a Suíça recebe a Macedónia, pelas 10h00 locais (19h00 em Lisboa), último adversário de Portugal na fase de apuramento.

CISION

ID: 48183868

Diário Regional Viseu

12-06-2013

Tiragem: 5000
País: Portugal
Period.: Diária
Âmbito: Regional

Pág: 12
Cores: Preto e Branco
Área: 11,68 x 2,99 cm²
Corte: 1 de 1

Seleccionador à procura de um buraco

O seleccionador português de andebol, Rolando Freitas, disse que vai tentar encontrar algum buraco para surpreender hoje a Espanha, campeã do Mundo, em jogo do Grupo 1 de qualificação para o Campeonato da Europa.

CISION

ID: 48184124

Diário de Leiria

12-06-2013

Tiragem: 36413
País: Portugal
Period.: Diária
Âmbito: Regional

Pág: 17
Cores: Cor
Área: 4,05 x 5,77 cm²
Corte: 1 de 1

ANDEBOL - II DIV. SUL

RESULTADOS - 10.ª JORNADA

Passos Manuel-AC Sismaria	30- 17
Benavente-S. Bernardo	32- 32
Maia ISMAI-Santo Tirso	32- 30

CLASSIFICAÇÃO

	J	V	E	D	P
Passos Manuel.....	10	8	0	2	26
Maia ISMAI	10	7	0	3	24
Santo Tirso....	10	7	0	3	24
AC Sismaria..	10	4	1	5	19
São Bernardo	10	1	2	7	14
Benavente...	10	1	1	8	13

CISION

Correio do Minho

ID: 48184430

12-06-2013

Tiragem: 8000
País: Portugal
Period.: Diária
Âmbito: Regional

Pág: 30
Cores: Cor
Área: 20,94 x 5,54 cm²
Corte: 1 de 1

ANDEBOL: ROLANDO FREITAS CONFIANTE PARA DUELO COM A ESPANHA

O seleccionador de Portugal, Rolando Freitas, destacou a confiança que impera na equipa portuguesa para o duelo desta noite com a Espanha.

"Haveria sempre pormenores a ajustar, já que a selecção não é uma equipa de clube onde estamos praticamente todo o ano com os jogadores. Teríamos sempre vontade de fazer mais alguma coisa mas penso que o essencial está bem feito. Não penso que tenhamos deixado 'pontas soltas' e repassamos aquilo que era interessante e importante para estes dois jogos", referiu o técnico na véspera deste duelo.

Os elogios em relação aos espanhóis são claros. "O que há a dizer… É o campeão do Mundo. São os melhores jogadores, são os campeões do Mundo; são os finalistas da Liga dos Campeões; são os finalistas da Taça EHF, são de facto os melhores jogadores do Mundo e talvez, como já disse anteriormente, a melhor equipa da actualidade, uma das melhores seleções de Espanha dos últimos anos. Há que encontrar algum buraco por onde entrar para tentarmos surpreendê-lo", referiu Rolando Freitas.

O jogo começa às 21h30.

CISION

ID: 48184423

Correio do Minho

12-06-2013

Tiragem: 8000
País: Portugal
Period.: Diária
Âmbito: Regional

Pág: 30
Cores: Cor
Área: 5,39 x 5,09 cm²
Corte: 1 de 1

SECRETÁRIO DE ESTADO DO DESPORTO NO JOGO DA SELECÇÃO

O Secretário de Estado do Desporto e Juventude, Emídio Guerreiro estará presente no jogo de qualificação para o Campeonato da Europa de Andebol seniores masculinos entre Portugal e Espanha. O encontro realiza-se esta noite, no Pavilhão Multiusos de Guimarães, a partir das 21.30 horas.

CISION

Opinião Pública

ID: 48166754

06-06-2013

Tiragem: 20000
País: Portugal
Period.: Semanal
Âmbito: Regional

Pág: 23
Cores: Cor
Área: 16,24 x 23,85 cm²
Corte: 1 de 1

Fase final realiza-se na Didáxis de Riba d'Ave

Seleções regionais de andebol jogam em Famalicão

A mesa que apresentou esta fase final

A Didáxis, Cooperativa de Ensino de Riba d' Ave, vai receber, no próximo fim de semana, dias 8 e 9 de junho, as seleções de Aveiro, Braga, Leiria e Madeira, no Torneio Regional Feminino. Esta fase final é uma organização conjunta da Federação Portuguesa de Andebol, Associação de Andebol de Braga, município de Famalicão e Didáxis.

Esta fase final foi apresentada num encontro onde estiveram o presidente da Associação de Andebol de Braga, Manuel Moreira; o vice-presidente da Federação de Andebol, Augusto Silva; o selecionador nacional de andebol Rolando Freitas; o vereador do Desporto na Câmara de Famalicão, Leonel Rocha; e o presidente da direção administrativa da Didáxis, José Fernandes.

Perante os alunos do curso tecnológico de Desporto, José Fernandes começou por realçar o Andebol da Didáxis e os seus resultados nos últimos anos. Aliás, a aposta da escola foi bem conseguida tendo, nesta seleção de Braga, nove atletas convocadas.

Ao encontro disso foram as declarações dos restantes intervenientes. Mário Moreira, presidente da Associação de Andebol de Braga, regozijou-se com a organização ser concretizada na área de ação de Braga, "principalmente num jovem clube que tanto tem feito para conseguir bons resultados".

Já o vice-presidente da Federação Portuguesa de Andebol, Augusto Silva, deu os parabéns, não só à Associação de Braga, como também ao município e à Didáxis, por toda a dinâmica que têm demonstrado ao longo destes últimos anos, revelando que há diversas jogadoras da Didáxis que estão "a um passo das seleções nacionais, fruto do trabalho da escola, nomeadamente do seu professor responsável, Artur Fernandes".

Conhecedor da realidade do andebol como ninguém, Rolando Freitas, coordenador de todas as seleções nacionais e treinador principal da seleção "A" masculina, frisou o facto de a Didáxis aliar "o desporto escolar ao desporto federado, sendo por aí o futuro do desporto em Portugal". Rolando Freitas revelou ainda que as jogadoras da Didáxis, Diana e Filipa, são, neste momento, jogadoras seguidas por todo o andebol "e mais jogadoras deste calibre estão a aparecer no clube/escola".

O vereador do Desporto em Famalicão, Leonel Rocha, enalteceu a política pela qual o município se rege apostando na formação de jovens atletas e daí apontou exemplos concretos como o xadrez e o andebol na Didáxis, entre outros exemplos no concelho.

De referir que esta fase final disputa-se sábado, dia 8 de junho, com os jogos Braga-Aveiro (17h) e Madeira-Leiria (19h). No domingo, os encontros são Aveiro-Leiria (9h) e Braga-Madeira (11h), terminando com os jogos Madeira-Aveiro (16h) e Braga-Leiria (18h), seguido da entrega de prémios.

CISION

ID: 48114191

Terras da Feira

03-06-2013

Tiragem: 6000
País: Portugal
Period.: Semanal
Âmbito: Regional

Pág: 33
Cores: Preto e Branco
Área: 4,91 x 9,59 cm²
Corte: 1 de 1

❍ ANDEBOL

Infantis do CDC Oleiros apurados para o encontro nacional

O CDC S. Paio de Oleiros é o único representante das Terras de Santa Maria na fase final do encontro nacional, a realizar na Régua entre os dias 20 e 23 de Junho. Este apuramento resulta do terceiro lugar alcançado no campeonato regional da Associação de Andebol de Aveiro que terminou no último fim-de-semana. Sanjoanense e Vacariça acompanham o clube da Santa Maria da Feira, uma vez que ficaram em primeiro e segundo lugar respectivamente.

CISION

ID: 48114109

terras da feira

03-06-2013

Tiragem: 6000
País: Portugal
Period.: Semanal
Âmbito: Regional

Pág: 29
Cores: Preto e Branco
Área: 16,48 x 30,80 cm²
Corte: 1 de 1

Mini-Olimpíadas arrancam em clima de festa

As XXXVIII Mini-Olimpíadas Concelhias arrancaram na passada sexta-feira, às 21h00, no Pavilhão da Lavandeira, em Santa Maria da Feira. O evento, que se realiza há 38 anos, acolhe o sonho de todos os que procuram incansavelmente popularizar a prática desportiva.

A cerimónia de abertura contou com a presença da madrinha do evento, Aurora Cunha, e com as exibições do Judo do Feirense, Associação de Trampolins de Fiães, Trampolins do Feirense, patinagens do Rolar Hóquei de Lourosa, patinagem da Associação Desportiva de Argoncilhe, das Danças Modernas do Colégio de Lamas, Orfeão da Feira e terminou com a actuação do vocalista dos Dr1ve.

O concelho da Feira viverá mais uma edição destes jogos juvenis que, ao longo de dois meses de provas, em 15 modalidades, contribuirão para a formação integral dos jovens.

As primeira provas decorreram este fim-de-semana, com a competição de ténis de mesa, no sábado, no pavilhão do Lusitânia de Lourosa, o andebol, no Pavilhão da Escola Secundária de Santa Maria da Feira, o voleibol, no Pavilhão do CD Fiães, e a Natação, com início no domingo, nas Piscinas Municipais de Santa Maria da Feira.

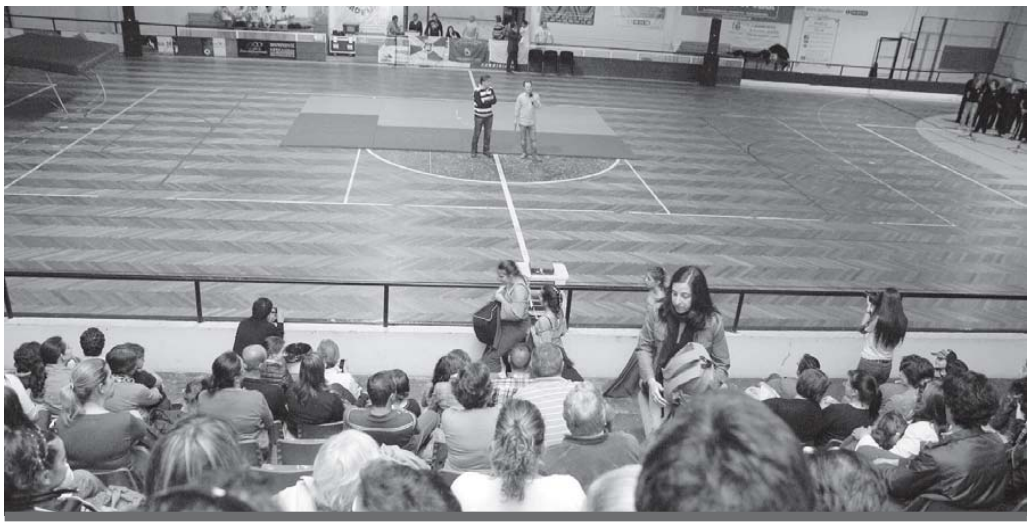

As primeira provas das Mini-Olimpíadas tiveram início durante o fim-de-semana.

CISION

Tribuna das Ilhas

ID: 48089888

31-05-2013

Tiragem: 1000
País: Portugal
Period.: Semanal
Âmbito: Regional

Pág: 9
Cores: Preto e Branco
Área: 21,28 x 10,88 cm²
Corte: 1 de 1

ANDEBOL – CAMPEONATO NACIONAL

Sporting da Horta terminou em sexto

Chegou ao fim no passado fim de semana o Campeonato Nacional de Andebol. Na última jornada o Sporting Clube da Horta (SCH) recebeu no pavilhão o já campeão Porto. Os faialenses deram lutas e ofereceram aos adeptos um jogo equilibrado, mas não conseguiram contrariar a superioridade dos dragões, que acabaram por vencer a partida (23-29).

Nos restantes jogos do grupo A, o Benfica recebeu e venceu o Sporting (31-30) e o Águas Santas derrotou o ABC (32-29).

Nas contas finais do campeonato, o SCH terminou em sexto lugar, com 35 pontos. Os faialenses somaram uma vitória e nove derrotas na segunda fase, onde atuaram no grupo que disputava o campeonato. Nesta segunda fase o Sporting da Horta marcou 244 golos, contra 330 sofridos. A presença no grupo A, recorde-se, superou as expetativas da equipa, que se comprometeu no início da época a lutar pela manutenção na primeira divisão, objetivo há muito alcançado.

O Porto sagrou-se campeão com 58 pontos, mais dois que o Benfica, segundo classificado. Seguem-se Sporting (53 pontos), Águas Santas (45) e ABC (37).

No grupo B o Avanca perdeu em casa com o Camões (21-27), o Belenenses recebeu e venceu o Xico Andebol (36-32) e o Madeira SAD perdeu em casa com o Fafe (31-35).

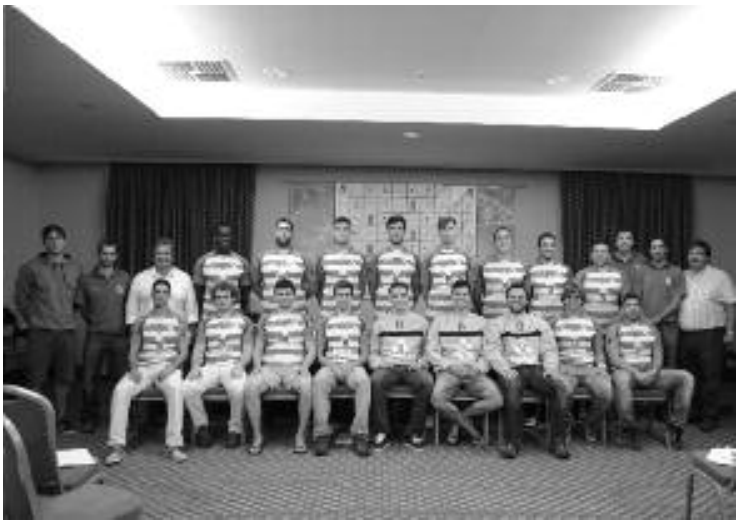

O Belenenses classificou-se em primeiro lugar do grupo (44 pontos), seguido de Fafe (40), Madeira SAD (40) e Avanca (38). Xico (35) e Camões (26) descem de divisão. **MP**

CISION

ID: 48115252

Notícias de VOUZELA
Semanário da Região de Lafões

30-05-2013

Tiragem: 4990
País: Portugal
Period.: Semanal
Âmbito: Regional

Pág: 16
Cores: Cor
Área: 18,21 x 6,90 cm²
Corte: 1 de 1

Atletas oliveirenses campeãs distritais de andebol

Salete Costa

A equipa Juvenis Femininas do Andebol Clube de Oliveira de Frades (ACOF), (na foto) sagrou-se campeã regional de Viseu da época 2012/2013, ao bater o Lamego por 22-17, e ao empatar com o Chaves a 19 Golos.

O treinador Nuno Bastos salientou o feito individual da atleta Joana Pereira, que foi a melhor marcadora da competição, com 24 golos marcados.

O responsável destacou ainda a colaboração das atletas Iniciadas durante o campeonato. Por último, e também um motivo de orgulho para o Clube, a chamada da atleta Bruna Martins aos trabalhos da selecção regional de iniciadas de Viseu.

Um assunto a que voltaremos numa das próximas edições com mais pormenor.