CISION

Global Media Intelligence

PRESS BOOK

Revista de Imprensa
14-02-2013

1. (PT) - Bola, 14/02/2013, Anticiclone mantém esperanças 1

2. (PT) - Correio do Minho, 14/02/2013, Pedro Seabra (ABC/UMinho) eleito o melhor da jornada 2

3. (PT) - Correio do Minho, 14/02/2013, Torneio de andebol reuniu cerca de 650 jovens atletas 3

4. (PT) - Diário de Leiria, 14/02/2013, Juve Lis afastada da Taça EHF de cabeça erguida 5

5. (PT) - Diário de Notícias da Madeira, 14/02/2013, Miss e Mister Andebol junta gerações 6

6. (PT) - Jogo, 14/02/2013, Corfebol quer 2500 atletas até 2015 7

7. (PT) - Jogo, 14/02/2013, Horta vence e apanha Madeira 9

8. (PT) - Jornal de Notícias, 14/02/2013, Marcador 10

9. (PT) - Jornal de Notícias, 14/02/2013, Recuperar a glória 11

10. (PT) - Record, 14/02/2013, «Tenho as condições para ser profissional» 12

11. (PT) - Record, 14/02/2013, Regional adaptado em Vila do Conde 13

12. (PT) - Record, 14/02/2013, Sporting da Horta com alma 14

13. (PT) - Correio do Minho, 13/02/2013, Afirmação internacional no andebol universitário 15

14. (PT) - Diário do Minho, 13/02/2013, Xico acerta hoje calendário com o Horta 19

15. (PT) - Diário do Minho, 12/02/2013, ABC sempre a vencer 20

16. (PT) - Diário do Minho, 12/02/2013, Autarquia disponível para livro sobre Manuel Ribeiro 21

17. (PT) - Correio da Feira, 11/02/2013, Oleirenses derrotados pelo Maia/Ismai 22

18. (PT) - Setubalense, 11/02/2013, Vitória perde por quatro pontos no pavilhão do Ginásio do Sul 23

19. (PT) - Terras da Feira, 11/02/2013, CDC Oleiros derrotado na Maia 24

20. (PT) - Gaiense, 09/02/2013, CA S. Félix continua em primeiro na Taça 25

21. (PT) - Correio do Ribatejo, 08/02/2013, Santarém é capital do Andebol Jovem Nacional 26

22. (PT) - Farol de Esposende, 08/02/2013, 10º Torneio de Carnaval de Andebol Feminino homenageia Prof. Manuel Ribeiro 27

23. (PT) - Farol de Esposende, 08/02/2013, Andebol 29

24. (PT) - Jornal de Santo Thyrso, 08/02/2013, Ginásio vendeu cara a derrota frente ao histórico ABC de Braga 30

25. (PT) - Povo, 08/02/2013, Andebol: Xico Andebol eliminado da Taça pelo Benfica 32

26. (PT) - Voz de Chaves, 08/02/2013, São Pedro Sul vence flaviense 33

27. (PT) - Notícias de Vouzela, 07/02/2013, Loteamento na Zona Industrial do Monte Cavalo foi alterado para ter mais lotes 34

28. (PT) - Arrais, 06/02/2013, VIII Torneio de Andebol da Cidade de Tarouca 35

29. (PT) - Notícias de Vizela, 06/02/2013, Desmotivadas 36

CISION

A BOLA

ID: 46161278

14-02-2013

Tiragem: 120000
País: Portugal
Period.: Diária
Âmbito: Desporto e Veículos

Pág: 36
Cores: Cor
Área: 21,16 x 10,54 cm²
Corte: 1 de 1

ANDEBOL — ANDEBOL 1 — 17.ª JOR.

Pavilhão Desportivo Francisco de Holanda, em Guimarães

XICO ANDEBOL	SP. HORTA
30	35
15 (AO INTERVALO)	18
Ricardo Castro (GR)	Nuno Silva (GR)
Pedro Carvalho (GR)	Paulo Contente (GR)
José Meira	Fábio Silva (GR)
Daniel Santos (3)	Milos Padezanin (4)
Gustavo Castro (4)	Rui Barreto (3)
Pedro Correia (9)	Tiago Rodrigues (5)
Mário Peixoto (3)	Filipe Pinho (3)
André Caldas (3)	Bruno Castro
Luís Sarmento	Tiago Silva
João Gonçalves (2)	Yuriy Kostetskyy (7)
Rui Lourenço	Afonso Almeida (11)
António Salgado	Diogo Simão
Jaime Barreiros (7)	Filipe Martins
Filipe Magalhães	
VIKTOR TCHIKOULAEV	FILIPE DUQUE

ÁRBITROS
Eurico Nicolau e Ivan Caçador (Leiria)

Anticiclone mantém esperanças

→ *Vitória em Guimarães dá alento ao Sp. Horta para a luta pelo grupo A*

O Sp. Horta mantém-se na corrida por uma presença inédita no grupo A do campeonato Andebol 1, ao vencer o Xico Andebol, em Guimarães, por 35-30, em partida em atraso da 17.ª jornada. A duas rondas do fim da fase regular, os açorianos igualaram a Madeira SAD em número de pontos mas têm dupla desvantagem: no confronto direto (perderam em casa por 27-29 e venceram no Funchal por 27-26) e no *goal average* total com 48 golos negativos contra 5 positivos dos madeirenses. Se atendermos ao calendário, teoricamente o Sp. Horta está também em desvantagem já que se desloca ao Dragão Caixa no sábado e recebe o Belenenses na última ronda, enquanto a Madeira SAD joga com o Fafe no Funchal para no último dia de prova receber o FC Porto.

No jogo de ontem os açorianos tiveram em Afonso Almeida um importante goleador, que ajudou a ultrapassar o desfavorável 6-5 para 9-14 ainda na primeira parte da partida. H. C.

ALEXANDRE PONA/ASF

Yury Kostetsky marcou sete golos

RESULTADOS E CLASSIFICAÇÃO

→ 17.ª Jornada (jogo em atraso)

Xico Andebol-Sp. Horta 30-35

		J	V	E	D	G	P
1	FC PORTO	20	19	0	1	665-476	58
2	Benfica	20	18	1	1	629-458	57
3	Sporting	20	14	1	5	637-475	49
4	Águas Santas	20	12	1	7	544-510	45
5	ABC	20	11	2	7	504-478	44
6	Madeira SAD	20	10	1	9	522-517	41
7	Sp. Horta	20	10	1	9	520-568	41
8	Belenenses	20	7	0	13	511-543	34
9	Xico Andebol	20	7	0	13	551-621	34
10	Avanca	20	4	1	15	483-575	29
11	Fafe	20	3	1	16	531-632	27
12	Camões	20	0	1	19	383-627	21

21.ª Jornada, 16 fev.: Águas Santas-Avanca, Benfica-Xico Andebol, ABC-Camões, FC Porto-Sporting da Horta, Belenenses-Sporting, AC Fafe-Madeira SAD

CISION

ID: 46162902

Correio do Minho

14-02-2013

Tiragem: 8000
País: Portugal
Period.: Diária
Âmbito: Regional

Pág: 23
Cores: Cor
Área: 13,62 x 9,78 cm²
Corte: 1 de 1

ANDEBOL

Pedro Seabra (ABC/UMinho) eleito o melhor da jornada

DR

Pedro Seabra, jogador do ABC/UMinho

Com a realização dos três encontros que se encontravam em atraso, já é conhecido o jogador mais valioso da 18.ª jornada do campeonato nacional de andebol. Pedro Seabra Marques, do ABC/UMinho, com 10,2 pontos, foi o jogador distinguido, inscrevendo assim pela primeira vez o seu nome na lista dos premiados.

No que diz respeito ao sete da jornada 18, são cinco os clubes representados no sete ideal da ronda, segundo os dados estatísticos recolhidos, tratados e com critérios fixos divulga-dos pelo Andystat. Xico Andebol e Madeira SAD têm dois jogadores cada, estando também representados no sete o ABC/UMinho, Artística de Avanca e FC Porto.

Alfredo Quintana (FC Porto) é o guarda-redes. Nas pontas surgem Gonçalo Vieira (Madeira) e Pedro Correia (Xico). O central é Pedro Seabra (ABC/UMinho) e o pivô João Gonçalves (Xico). Como laterais Diogo Brazão (Madeira SAD) e Diogo Taboada (Artística de Avanca).

CISION

ID: 46162884

Correio do Minho

14-02-2013

Tiragem: 8000
País: Portugal
Period.: Diária
Âmbito: Regional

Pág: 23
Cores: Cor
Área: 13,54 x 17,40 cm²
Corte: 1 de 2

ANDEBOL - ESPOSENDE

Torneio de andebol reuniu cerca de 650 jovens atletas

> redacção

O Colégio de Gaia, no escalão de minis, o Académico de Espinho A, em infantis, o Maia Stars, em iniciadas, e o Alpendorada, em juvenis, foram as equipas vencedoras do 10.º Torneio de Carnaval de Andebol Feminino Prof. Manuel Ribeiro, organizado pela Câmara Municipal de Esposende, Centro Social Juventude de Mar e Associação de Andebol de Braga.

O evento decorreu entre os dias oito e 11 de Fevereiro, nos Pavilhões Desportivos de Fão e de Mar e das escolas Secundária Henrique Medina e EB 2,3 António Correia de Oliveira, com a participação de 26 equipas nos escalões de minis (9-10 anos), infantis (11-12 anos), iniciados (13-14 anos) e juvenis (15 -16 anos), num total de cerca de 650 atletas.

O torneio foi disputado pelos clubes Centro Social da Juventude de Mar, Académico de Espinho, Maia Stars, Colégio de Gaia, FC Infesta, Almeida Garrett, Alpendorada e DIDAXIS.

Paralelamente ao torneio esteve patente na Casa da Juventude a exposição "Professor Manuel Ribeiro - o Andebol como filosofia de vida", que irá percorrer o concelho em itinerância pelas escolas. O programa desta 10.ª edição do Torneio incluiu ainda a realização de uma tertúlia e uma acção de formação para técnicos de andebol, no dia 9, na Casa da Juventude.

DR

Torneio de Carnaval teve grande animação

CISION

ID: 46162884

Correio do Minho

14-02-2013

Tiragem: 8000

País: Portugal

Period.: Diária

Âmbito: Regional

Pág: 17

Cores: Cor

Área: 4,85 x 2,31 cm²

Corte: 2 de 2

ANDEBOL >>23

Torneio em Esposende com 650 atletas

CISION

ID: 46162684

Diário de Leiria

14-02-2013

Tiragem: 36413
País: Portugal
Period.: Diária
Âmbito: Regional

Pág: 15
Cores: Preto e Branco
Área: 25,85 x 15,51 cm²
Corte: 1 de 1

ANDEBOL FEMININO - TAÇA EHF

Juve Lis afastada da Taça EHF de cabeça erguida

Equipa de andebol leiriense não conseguiu contrariar o poderio físico das jogadores profissionais romenas do HC Zalau

José Roque

■Depois de ter perdido no jogo da 1.ª mão (25-14), realizado no sábado, a Juve Lis não conseguiu evitar nova derrota no domingo, frente ao HC Zalau, por 29-8, no jogo da 2.ª mão da Taça EHF.

No Sport Hall Zalau, na Roménia, a equipa da casa assumiu o controlo do jogo desde os primeiros minutos e a Juve Lis não conseguiu acompanhar o ritmo de jogo imposto pelo HC Zalau. Ao intervalo, a Juve perdia por 14-5, diferença da qual não conseguiu recuperar durante a segunda parte e que se foi acentuando até ao final do jogo. Para as portuguesas marcaram Patrícia Mendes (2), Ana Gante (2), Andreia Isidro (2), Rita Chaves (1) e Francisca Marques (1).

No jogo de sábado, a Juve Lis também não conseguiu contrariar as romenas e ao intervalo já perdia por 15-6. Apesar das dificuldades, a Juve Lis ainda conseguiu contrariar a forte defensiva do Zalau, conseguindo marcar 14 golos apontados por Telma Amado (6), Patrícia Mendes (3), Ana Gante (2), Andreia Cardoso (1), Rita Chaves (1) e Andreia Isidro (1).

A Juve Lis despede-se, assim, das competições europeias nesta época e o HC Zalau, finalista vencido desta prova na época passada, segue para os 1/4 final da prova.

Apesar desta jornada europeia se ter saldado em duas derrotas, o técnico da Juve Lis, André Afra, mostrou-se muito orgulhoso das suas jogadoras. "Faço um balanço positivo porque defrontámos uma equipa muito forte. Foi especialmente difícil em termos ofensivos porque as romenas são muito fortes", sublinhou.

O técnico acrescentou ainda que o primeiro jogo acabou por surpreender já que a diferença no marcador foi de apenas nove golos. "Há uma diferença muito grande entre as equipas. Elas são profissionais, treinam duas vezes por dia, e são remuneradas. Uma realidade muito diferente da nossa. Por isso, anormal foi o resultado da primeira mão (25-14). Já no jogo da segunda mão, as coisas aconteceram com maior normalidade para as romenas", explicou.

J.D.L.

JOGOS nas competições europeias vão proporcionando maior experiência às jogadoras leirienses

Agora a Juve Lis aponta as baterias para o campeonato onde está a fazer uma boa campanha, com André Afra a assumir o desejo de lutar pelo título. "O primeiro objectivo é garantir um lugar nos quatro primeiros. Depois, no playoff, vamos pensar jogo a jogo, com a ambição de podermos ser campeões", assumiu.

Leiria recebe Torneio Internacional

Numa parceria entre a Federação de Andebol de Portugal, Câmara Municipal de Leiria e Associação de Andebol de Leiria, vai realizar-se o Torneio Internacional de Seniores Femininos de Leiria.

Para além de Portugal, já confirmada está a participação das Selecções Nacionais da Eslováquia, Noruega e Rússia. Os jogos serão nos dias 22, 23 e 24 de Março, em local a ser divulgado brevemente.

CISION

ID: 46163096

DIÁRIO de Notícias MADEIRA

14-02-2013

Tiragem: 11831
País: Portugal
Period.: Diária
Âmbito: Regional

Pág: 25
Cores: Preto e Branco
Área: 28,60 x 9,67 cm²
Corte: 1 de 1

Carlos Galambas e Cláudia Aguiar são os padrinhos do evento.

Miss e Mister Andebol junta gerações

A primeira edição do concurso 'Miss e Mister Andebol Madeira 2012-2013' já arrancou e vem para aliar a beleza e a inteligência num evento essencialmente de moda.

Carlos Galambas, ex jogador da modalidade e padrinho da iniciativa realça que "este é maioritariamente um encontro da família 'andebolística', fazendo homenagem a ex atletas e unindo o andebol na Madeira".

O concurso destina-se a atletas de andebol masculino e feminino, dos 12 aos 18 anos e cada clube pode inscrever 3 atletas dos dois sexos.

Actualmente a Madeira tem 14 clubes, no entanto, o Académico do Funchal, o Sport Madeira e o Colégio do Infante já têm as candidatas ao título de Miss Andebol escolhidas. Já os Misters têm as vagas lotadas no Marítimo e na Madeira SAD.

O CONCURSO PRETENDE FOCAR NÃO SÓ A BELEZA MAS TAMBÉM A INTELIGÊNCIA

A gala para a escolha dos 'mais belos' do andebol regional começa às 21h00 do dia 9 de Março e promete espectáculos de dança, música, aves de rapina e demonstrações dos parceiros e patrocinadores oficiais.

Emanuel Alves, presidente da Associação de Andebol da Madeira refere o facto de "numa terra de 200 mil habitantes termos duas miss Portugal" como o factor essencial para a promoção deste tipo de eventos.

CISION

O JOGO

ID: 46161210

14-02-2013

Tiragem: 38205
País: Portugal
Period.: Diária
Âmbito: Desporto e Veículos

Pág: 34
Cores: Cor
Área: 27,06 x 35,39 cm²
Corte: 1 de 2

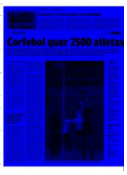

>> TEM NÚCLEO AUTÓNOMO

Sporting é o único grande na modalidade

O Sporting é o único dos três grandes que está presente no corfebol. A exemplo do que acontece no hóquei em patins e no basquetebol, os leões têm um núcleo autónomo do clube, sedeado em Caneças. "O Núcleo Sportinguista de Caneças tem mais de 50 atletas, mas o Sporting apenas contribui com a sua imagem, e não financeiramente, embora a direção esteja ao corrente dos resultados. Se o núcleo for a uma final, normalmente costumam estar elementos da direção a representar o clube", assevera Mário Almeida, lamentando que esta presença leonina não atraia mais público. O presidente da FPC gostaria também de ver Benfica e FC Porto criarem equipas, mas há outra coletividade que é mais do seu agrado. "Uma das minhas grandes esperanças era que o Vitória de Guimarães entrasse, porque é de uma cidade que vive em torno do desporto e também do seu Vitória", realça.

Corfebol quer 2500 atletas

MODALIDADE PROCURA ATLETAS E ADEPTOS >> Joga-se há 30 anos em Portugal, mas numa única zona. Federação está a organizar ações de divulgação por todo o país, tendo um interessante cartão de visita: somos poucos, mas bons. A Seleção Nacional está entre as oito melhores do mundo

Miguel Gouveia Pereira

Quando assistimos, pela primeira vez, a um jogo de corfebol, pensamos que se trata de uma nova espécie de basquetebol, pois o objetivo dos oito jogadores de cada equipa é acertar num cesto. Porém, se observamos mais cuidadosamente, vemos que as regras de movimentação são parecidas com as do andebol. Ou seja, o corfebol é uma mistura destas duas modalidades, mas tem um fator que o torna num desporto único: é misto. Aliás, é a única modalidade coletiva no mundo em que homens e mulheres coabitam no mesmo terreno de jogo, sendo os portugueses poucos... mas competitivos.

"Cada equipa é constituída por quatro homens e quatro mulheres e é um jogo com contacto físico limitado. Em termos de marcações, homens marcam homens e mulheres marcam mulheres", explica-nos Paula Gomes, secretária-geral da Federação Portuguesa de Corfebol (FPC).

O corfebol é a única modalidade coletiva no mundo em que homens e mulheres jogam juntos

Fundado em 1902, na Holanda, o único país em que é profissional, o corfebol foi implementado em Portugal há 30 anos e tem 521 praticantes, sendo que 320 são federados. "Há muitas modalidades em Portugal que têm tantos federados como nós, mas a diferença é que têm medalhas olímpicas. Se fosse para eu definir o corfebol, diria o seguinte: somos pequeninos, mas somos os melhores do mundo", frisa Mário Almeida, presidente da FPC desde julho de 2011, adiantando que um dos seus objetivos "é chegar aos 2500 praticantes em 2015".

Pode parecer estranho, mas a verdade é que os portugueses são um dos países mais fortes em termos mundiais. Há um ano, na China, a Seleção Nacional conseguiu um sétimo no Mundial e obteve a mesma classificação no Euro'2010, na Holanda. A melhor classificação de sempre da formação das Quinas já foi em 1995, na Índia – uma medalha de bronze. A próxima grande competição são os World Games, agendados para o próximo verão, na Colômbia. O líder federativo já traçou os objetivos. "Temos condições para conseguir um quarto lugar. Os nossos jogadores já estão habituados à pressão e não dependem do erro do adversário para ganhar. São atletas com uma capacidade fantástica e capazes de encestar de qualquer lado do campo", revela.

Em Portugal há nove equipas, todas sedeadas na zona metropolitana de Lisboa. Por isso, este engenheiro de 58 anos e a sua equipa desdobram-se em ações de formação pelo norte: "O Porto está em desenvolvimento e vamos ter lá instalações. Já em Guimarães vai abrir uma escola de corfebol", avança o dirigente, que também tem planos para o Algarve: "Ainda estamos a estudar o que podíamos fazer estrategicamente. A ideia seria criar um grande evento em abril, numa altura do ano em que o turismo não é tão forte e assim trazer centenas de pessoas ao Algarve."

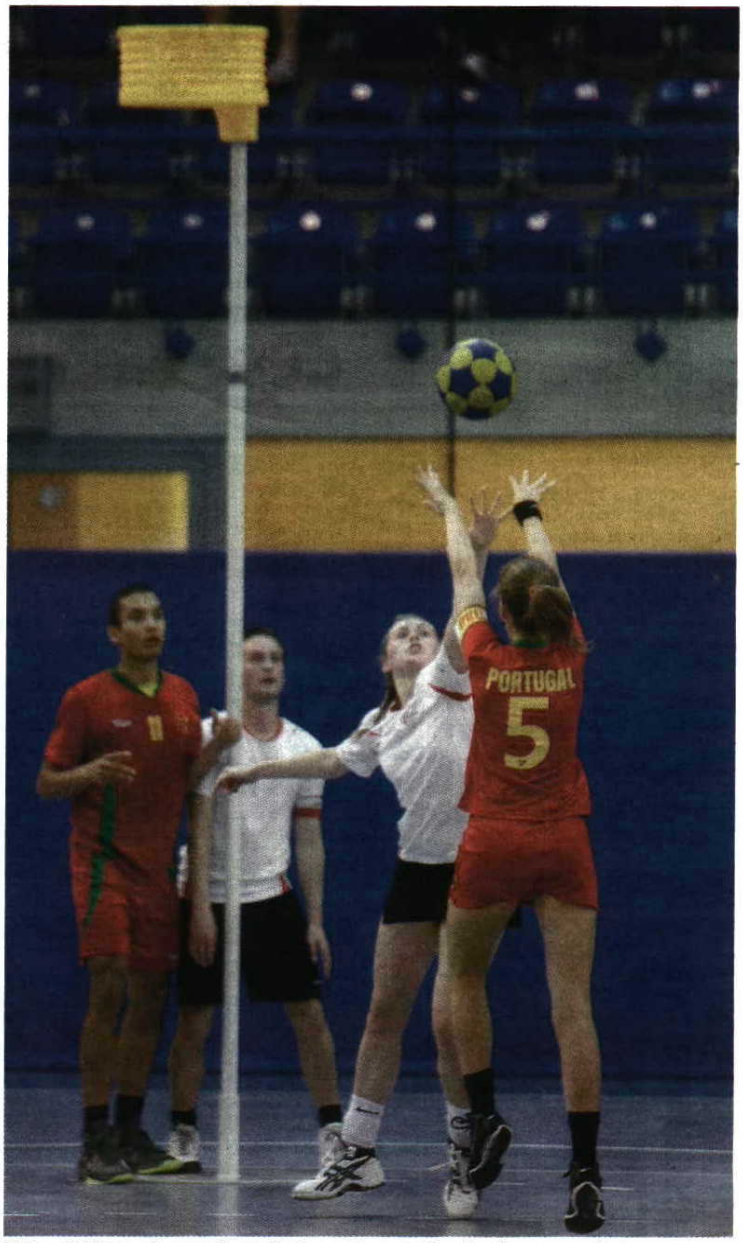

Misto Mulheres e homens jogam juntos, mas marcações só se fazem ao próprio sexo

PRINCIPAIS REGRAS DO CORFEBOL

- O jogo tem 60 minutos, dividido por duas partes de 30
- É jogado num campo retangular, cujas medidas oficiais são 40x20 metros
- Cada equipa tem oito jogadores, quatro homens e quatro mulheres
- O objetivo é colocar a bola no cesto, que está num poste a 3,5 metros do solo
- O jogador não pode correr nem andar com a bola e nem driblar
- Um jogador não pode marcar ponto se estiver a ser marcado por um adversário
- Cada cesto vale um ponto

PRINCIPAL CAMPEONATO NACIONAL

- Corfeliga

PRINCIPAIS EQUIPAS

- Núcleo de Corfebol de Benfica (Campeão Nacional)
- Clube Carnaxide
- CIF
- Clube Corfebol Oeiras
- Núcleo Sportinguista de Caneças
- Cascais Corfebol Clube

CISION

O JOGO

ID: 46161210

14-02-2013

Tiragem: 38205
País: Portugal
Period.: Diária
Âmbito: Desporto e Veículos

Pág: 35
Cores: Cor
Área: 26,90 x 35,46 cm²
Corte: 2 de 2

>> CORFEBOL SEM FRONTEIRAS

Ajuda à integração de imigrantes

Apresentado em outubro, o programa "Corfebol Sem Fronteiras" é uma das formas de a modalidade contribuir para uma sociedade melhor. "O corfebol tem responsabilidades sociais e este é um projeto que tem como objetivo promover a integração social, a participação cívica e integração de imigrantes", comenta Paula Gomes, adiantando que "o programa culminará com a organização de um torneio": "Há equipas inscritas por todo o país e 21 animadores são responsáveis por explicar as regras". Chegar perto da comunidade deficiente é outros dos objetivos da FPC. "Andamos a preparar-nos para arrancar verdadeiramente com o corfebol para deficientes. É uma coisa que quero e terá de ser em parceria com a Federação de Desporto para Deficientes", avança Mário Almeida.

até 2015

COMPETITIVOS > **Portugueses são bons a atirar a bola ao cesto amarelo. O Núcleo de Benfica foi terceiro no Europeu, as Seleções Nacionais brilham**

SAIBA QUE

- O **Núcleo de Corfebol de Benfica** é o campeão nacional. Esta equipa esteve em janeiro no **Europa Cup** 2013, onde ficou em **terceiro lugar.**
- A melhor classificação de sempre da **Seleção Nacional** foi um terceiro lugar no Mundial'95, na Índia. No último mundial, na China, Portugal foi sétimo.
- Em 2014, Portugal vai organizar pela segunda vez o **Europeu**.
- Este domingo, às 19h00, em Odivelas, vai realizar-se o primeiro **Portugal-Brasil** da história. Os brasileiros são novos na modalidade

PORTUGAL INCLUÍDO NO TOP SIX Numa altura em que os apoios são escassos, investimento da Holanda é importante para a federação

Projeto holandês para desenvolver a modalidade

Com cerca de 120 mil praticantes, a Holanda é o único país em que o corfebol é profissional. Por isso, não admira que os holandeses tenham ganho oito dos nove campeonatos mundiais disputados – apenas a Bélgica quebrou esta hegemonia em 1991. De modo a tornar a modalidade mais competitiva, a Federação holandesa criou o top six, um programa para desenvolver a modalidade em outros países. Portugal foi incluído nesta ação, juntamente com Alemanha, Inglaterra, República Checa, Catalunha e China Taipé. "A Real Federação Holandesa vai investir dinheiro e competências para desenvolver o corfebol. A ideia é que esses países sejam competitivos nas provas internacionais", explica Mário Almeida. Refira-se que a Bélgica é segunda potência mundial no corfebol, tendo cerca de sete mil praticantes.

8 Títulos mundiais conquistados pela Holanda. É o único país profissional no corfebol

Este investimento holandês é importante para a modalidade, uma vez que os patrocínios não abundam. "Temos algumas parcerias, por exemplo com a Nestlé, que fornece produtos para distribuir durante ações de campanha com crianças", ressalva Paula Gomes. Já o presidente da FPC acredita que o patrocínio é algo esgotado no contexto atual. "Todas as federações estão com dificuldades em adquirir patrocínios, quanto mais a nossa. Uns trocados já fazem diferença, porque os eventos que organizamos custam no mínimo mil euros e as autarquias estão de tal forma sem capacidade de financiamento que até temos de pagar o pavilhão", lamenta.

EM ODIVELAS E LISBOA Torneio reúne os melhores do mundo e custos da organização devem rondar os 250 mil euros

Portugal organiza Euro'2014

Em dezembro passado, a Federação Internacional de Corfebol (IKF) escolheu Portugal como organizador do Campeonato Europeu de 2014. Uma distinção que encheu a FPC de orgulho. "É o mais importante torneio a nível internacional, porque é o único que reúne as principais seleções, ficando a faltar apenas a China e Taipé", sublinha a secretária-geral e também embaixadora da organização, Paula Gomes. Com 16 países em competição, os jogos vão decorrer no Pavilhão do Casal Vistoso e no Multiusos de Odivelas, em outubro de 2014, numa organização que deve custar 250 mil euros e trará até Lisboa cerca de 500 pessoas. "Uma parte significativa será paga pelas delegações que cá vêm e é óbvio que nos vamos candidatar aos apoios do Estado, para reduzirmos o nosso investimento. Também esperamos que a utilização dos pavilhões não seja cobrada pelas autarquias", elucida Mário Almeida.

Um dos desafios desta organização será encher as bancadas dos recintos, visto que em geral os jogos de corfebol não têm grande assistência. "Normalmente são os familiares dos jogadores que vão ver os jogos e alguns pavilhões, como o do campeão nacional, Núcleo de Corfebol de Benfica, não têm bancadas. Para o Europeu estamos a pensar desenvolver algumas ações. Por exemplo, trazer as escolas de Odivelas a ver os jogos, ao invés de terem aula de educação física. Também queremos organizar eventos à volta do pavilhão", planeia.

CISION

O JOGO

ID: 46161116

14-02-2013

Tiragem: 38205
País: Portugal
Period.: Diária
Âmbito: Desporto e Veículos

Pág: 31
Cores: Cor
Área: 17,62 x 5,00 cm²
Corte: 1 de 1

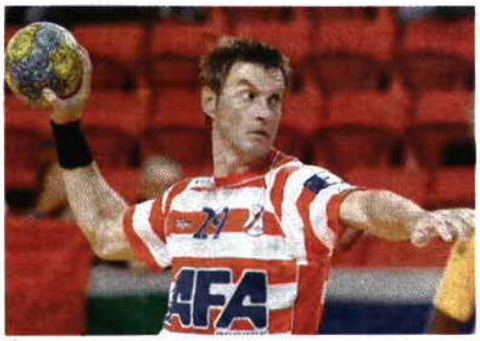

>> ANDEBOL

HORTA VENCE E APANHA MADEIRA

Em jogo que se encontrava em atraso da 17ª jornada e que acertou em definitivo com as contas do campeonato nacional de andebol, o Sporting da Horta deslocou-se a Guimarães e bateu o Xico Andebol por 35-30. Este resultado permite aos açorianos apanhar o Madeira SAD na luta pelo sexto lugar, sendo que no confronto direto o Madeira venceu na Horta (29-27) e os do Faial no Funchal por 27-26.

CLASSIFICAÇÃO

	J	V	E	D	GM	GS	P
1º FC PORTO	20	19	0	1	665	476	58
2º Benfica	20	18	1	1	629	458	57
3º Sporting	20	14	1	5	637	475	49
4º Águas Santas	20	12	1	7	544	510	45
5º ABC	20	11	2	7	504	478	44
6º Madeira SAD	20	10	1	9	522	517	41
7º Sporting Horta	20	10	1	9	520	568	41
8º Belenenses	20	7	0	13	511	543	34
9º Xico Andebol	19	7	0	12	551	621	34
10º Avanca	20	4	1	15	483	575	29
11º AC Fafe	20	3	1	16	531	632	27
12º Cambes	20	0	1	19	383	627	21

CISION

ID: 46159808

Jornal de Notícias

14-02-2013

Tiragem: 92344
País: Portugal
Period.: Diária
Âmbito: Informação Geral

Pág: 39
Cores: Cor
Área: 4,51 x 2,33 cm²
Corte: 1 de 1

MARCADOR

ANDEBOL - 1.ª Divisão Nacional (Jornada 17) - Xico Andebol-Sp. Horta, 30-35.
FUTEBOL - Juniores C (2.ª Fase - Jornada 1) - Ap. Campeão - Série C - Elvas-Olhanense, 1-0.
Permanências e Descidas - Série F - Ol. Montijo-Oeiras, 2-2. **A. F. Porto - Infantis - 1.ª Divisão (Jornada 24) - Série 1 -** Varzim-F. C. Porto, 3-0.

CISION

ID: 46160077

Jornal de Notícias

14-02-2013

Tiragem: 92344
País: Portugal
Period.: Diária
Âmbito: Informação Geral

Pág: 38
Cores: Cor
Área: 26,60 x 32,35 cm²
Corte: 1 de 1

RECUPERAR A GLÓRIA

RICARDO JUNIOR / GLOBAL IMAGENS

PLANTEL Guarda-redes: Humberto Gomes e Bruno Dias//**Central:** Sérgio Caniço, Ricardo Pesqueira, Hugo Rocha, Carlos Martins e Pedro Seabra//**Lateral direito:** José Rolo e Nuno Rebelo//**Lateral esquerdo:** João Santos, José Pedro Coelho e Luís Bogas//**Ponta direito:** Miguel Sarmento//**Ponta esquerdo:** Fábio Vidrago//**Pivots:** Virgílio Pereira e José Costa//**Equipa técnica:** Carlos Resende (treinador) e Carlos Ferreira (treinador-adjunto)

ABC de Braga aponta ao terceiro lugar no campeonato e ao regresso às provas europeias

Arnaldo Martins
desporto@jn.pt

ACABA o treino dos juniores, no mítico pavilhão Flávio Sá Leite, e Carlos Resende, treinador da equipa sénior, antigo jogador do F. C. Porto e internacional português, cumprimenta, um a um, os jovens atletas. "Já quando era jogador fazia sempre isso. É um estímulo para os miúdos. Eles respeitam-no imenso e veem nele um exemplo", explica José Carvalho, dirigente do ABC.

Fundado em 1993, o ABC de Braga, que recentemente estabeleceu uma parceria com a Universidade do Minho, viveu o seu ponto alto no final da década de 1980 e durante os anos 1990, com a conquista de vários títulos nacionais e participações nas provas europeias, tendo sido finalista da Liga dos Campeões, em 1994. O presente está distante da glória do passado, mas Carlos Resende acredita que o clube bracarense está no caminho certo. "Joguei cá 18 anos e naquela altura, em 1994, o jogador mais barato do sete inicial ganhava mais do que o jogador mais caro no presente. Não estou a dizer que estes atletas são inferiores, simplesmente a realidade é outra e estes não podem dar tantas horas ao treino como se dava naquele tempo", faz notar o treinador, de 41 anos, que diariamente efetua a viagem Porto-Braga para orientar os treinos: "Agora, é fácil. Quem viaja do Porto concentra-se na Praça Velasquez, às 17 horas, e temos lá uma carrinha que nos transporta até Braga. Antigamente, quando só havia a estrada nacional, era tudo muito mais complicado".

Na presente edição do campeonato nacional, o ABC ocupa a quinta posição, depois de um mês de janeiro abaixo das expectativas, fruto das derrotas com Sporting e Madeira SAD. "Alguém vai pagar a fatura. Não acredito que uma equipa passe de bestial a besta num mês. Traçamos um objetivo ambicioso, que passa por defender as cores de Portugal nas competições europeias e temos duas hipóteses: o terceiro lugar no campeonato ou ganhar a Taça de Portugal. É difícil, mas não é impossível", defende Carlos Resende, que, nos quartos de final da segunda prova mais importante do calendário nacional, vai encontrar o tetracampeão F. C. Porto. "É um desafio aliciante e vamos estar preparados".

Sem vencer uma prova nacional desde 2008, quando conquistou a Taça, o ABC continua a ser apoiado pelos bracarenses: "Braga gosta de andebol. Está mal habituada, porque criou-se um espírito de conquistas, que não é a realidade do momento, mas continua a marcar presença nos principais momentos", finaliza, convicto, o técnico. ●

ÊXITOS

27

troféus nacionais na vitrina do clube

O ABC de Braga conquistou o primeiro campeonato nacional em 1986/87 e tem um total de 12 títulos na maior prova. No palmarés tem ainda dez taças de Portugal e cinco Supertaças.

LUÍS BOGAS DESTACA AMBIENTE FAMILIAR

▸ Há 15 anos ao serviço do ABC, o capitão Luís Bogas é voz autorizada para analisar a perda de fulgor nos últimos quatro/cinco anos do emblema bracarense. "Sinceramente, não conseguimos acompanhar os grandes investimentos de Benfica e F. C. Porto. São outros orçamentos e, muito facilmente, levam as nossas pérolas da formação", explica o lateral esquerdo, que, para além do ABC, representou o Sporting de Braga e o Boavista. Aos 33 anos, Luís Bogas não pensa no final da carreira e sente-se bem numa equipa onde a média de idades é de 24 anos. "É bom que os jovens estejam a aparecer. Têm talento, por isso só têm de continuar a aplicar-se para atingirem outros patamares. O ABC sempre foi um clube de formação. Os seniores brincam e ajudam os miúdos dos bambis. Nesse aspeto, este clube continua a ser muito familiar". Ao lado, José Costa, pivot, de 37 anos, e o mais velho do plantel, acena a cabeça, em sinal de aprovação: "Há aqui jovens que podem ter um futuro risonho. Alguns chamam-me paizinho, mas não levo a mal e continuo a sentir-me bem à beira deles".

POR DENTRO

Duas centenas de atletas
Com nove equipas na formação e a equipa sénior, o ABC movimenta cerca de 200 atletas, que se treinam no Pavilhão Flávio Sá Leite. Os sócios pagantes ultrapassam os dois mil.

Medalha de mérito
Em dezembro de 2008, o clube comemorou as bodas de diamante e foi distinguido com a Medalha de Mérito Desportivo, por parte da Secretaria de Estado da Juventude e Desporto.

Equipamento cria cisão
Em 1982/83, a mudança de cor do equipamento de preto para amarelo provocou uma cisão no clube, de tal forma que alguns dos sócios mais antigos abandonaram a coletividade.

Passado de ecletismo
O ABC teve ao longo da sua vida vários desportos como hóquei em patins, basquetebol, atletismo, hóquei em campo, voleibol, xadrez e patinagem artística. Atualmente, só tem andebol.

CISION

ID: 46161525

Record

14-02-2013

Tiragem: 83683
País: Portugal
Period.: Diária
Âmbito: Desporto e Veículos

Pág: 33
Cores: Cor
Área: 16,21 x 21,90 cm²
Corte: 1 de 1

ANDEBOL → ELLEDY SEMEDO ESTREOU-SE NO CAMPEONATO DO QATAR

«Tenho as condições para ser profissional»

ALEXANDRE REIS

O Qatar está a apostar forte no andebol, não sendo por acaso que vai organizar, em 2015, o Campeonato do Mundo. E para elevar o nível competitivo, os jogadores estrangeiros estão a ser recrutados. Elledy Semedo (ex-Belenenses) ingressou no Al-Khor e até marcou 6 golos no jogo de estreia, embora não pudesse evitar a derrota (27-29) frente ao Al-Ahli, na 1.ª ronda do campeonato.

"Aqui tenho as condições para ser profissional. É bom poder treinar de manhã, sem me preocupar com o trabalho. Os dirigentes trataram de tudo. Numa primeira fase estou sozinho, mas depois estarei com a minha família e mulher. Não pôde vir já, porque está grávida. Estou feliz, porque vai ser uma nova etapa ser pai, em abril", revelou Elledy Semedo, que liderava a lista de melhores marcadores do Campeonato, quando abandonou Portugal.

Lateral marcou 6 golos na primeira vez que vestiu camisola do Al-Khor

"Rony", como também é chamado pelos amigos, diz que se tem adaptado bem à cultura do Médio Oriente: "Está sempre calor, como agora, com 28 graus, apesar de ser inverno. Mas daqui a umas semanas fará mais de 40. Nada demais. A alimentação também não é má, podendo comer comida europeia. Mas é uma cultura muito diferente de Portugal. Estou a gostar." □

MUNO ANDRÉ FERREIRA

GOLEADOR. *Elledy Semedo tem um forte remate exterior*

ADN

ELLEDY Ronyvon Fernandes SEMEDO

BI: Cidade da Praia, Sal, Cabo Verde, 21/3/1988, 24 anos, 1,86 m e 93 kg. **Posição:** Lateral-esquerdo. **Clubes:** Pedreira Húngaros, Porto Salvo, Paço Arcos, Ac. Amadora, Belenenses e Al Khor (Qatar). **Títulos:** Campeão nacional de juniores (2009) e Taça Presidente da República (2009).

Seleção é objetivo do artilheiro

- Elledy Semedo chegou a ser chamado em 2012 aos trabalhos da Seleção, mas a boa forma de Wilson Davyes e Gilberto Duarte (FC Porto), entre outros laterais-esquerdos, não tem permitido oportunidades. O jogador, de 24 anos, diz, no entanto, que está disponível: "Gosto de ser chamado, mas não tenho muita esperança, porque as pessoas não me vão ver a jogar."

CISION

ID: 46161794

Record

14-02-2013

Tiragem: 83683
País: Portugal
Period.: Diária
Âmbito: Desporto e Veículos

Pág: 39
Cores: Cor
Área: 4,97 x 9,30 cm²
Corte: 1 de 1

ANDEBOL

Regional Adaptado em Vila do Conde

O Municipal de Vila do Conde acolheu a 1.ª jornada do Regional Adaptado. Trata-se de uma organização conjunta da Federação (FAP) e da Associação Nacional do Desporto para a Deficiência Intelectual (ANDDI), na sequência de um protocolo assinado entre ambas as partes em janeiro de 2012. Quanto a resultados, o Clube Gaia bateu (9-1) o MADI Vila do Conde, o Clube CERCIFAFE superou (5-1) CARPD Touguinha, o Clube Gaia ganhou (11-2) ao CARPD Touguinha e o CERCIFAFE venceu (19-2) o MADI Vila Conde.

CISION

ID: 46161529

Record

14-02-2013

Tiragem: 83683
País: Portugal
Period.: Diária
Âmbito: Desporto e Veículos

Pág: 33
Cores: Cor
Área: 15,92 x 12,76 cm²
Corte: 1 de 1

TURMA AÇORIANA VENCE EM GUIMARÃES E MANTÉM ACESA A LUTA PELO 6.º LUGAR

Sporting da Horta com alma

O Sporting da Horta foi vencer (30-35) ontem em Guimarães e igualou pontualmente o Madeira SAD na classificação, mantendo acesa a luta sobre a última vaga para a liguilha do título (Grupo A). Quando faltam duas jornadas para o fim da primeira fase do Campeonato, a turma do Funchal detém melhor desempate perante os açorianos, ocupando o 6.º lugar, mas tudo vai continuar em aberto.

Os pupilos de Filipe Duque mereceram o triunfo no reduto do Xico Andebol, já que comandaram quase sempre o marcador, apesar dos comandados de Viktor Tchikoulaev operarem uma reação na 2.ª parte, quando empataram (27-27, aos 47 minutos).

Filipe Duque, técnico do Sporting da Horta, ficou muito satisfeito: "Esperávamos um jogo difícil e, pelo que vimos, o Xico Andebol preparou-se bem. Mas conseguimos servir bem a segunda linha e o pivô marcou. Falhámos bastantes contra-ataques".

Já Viktor Tchikoulaev, treinador do Xico Andebol, lamentou o desfecho: "Foi um bom jogo, competitivo, mas falhámos nos momentos cruciais. A sorte não quis nada connosco, mas o nosso campeonato, Grupo B, começa em março. Temos o trabalho direcionado para aí." P.G./A.R.

XICO ANDEBOL 30
SP. HORTA 35

Ao intervalo: 15-18

Local: Pavilhão do Francisco de Holanda, em Guimarães

Árbitros: Eurico Nicolau e Ivan Caçador

	Gls	7m	Exc		Gls	7m	Exc
Ricardo Castro (gr)	0	0	0	Nuno Silva (gr)	0	0	0
Jaime Barreiros	7	2	1	Milos Padezanin	3	0	0
Daniel Santos	3	0	1	Bruno Castro	0	0	0
Gustavo Castro	3	0	1	Yuriy Kostetsky	6	0	1
Pedro Correia	9	0	0	Afonso Almeida	11	3	0
Filipe Magalhães	0	0	0	Rui Barreto	3	0	0
André Caldas	3	0	0	Filipe Pinho	3	0	0
Mário Peixoto	3	0	0	Tiago Rodrigues	8	0	0
João Gonçalves	2	0	0	Tiago Silva	0	0	0
Luís Sarmento	0	0	0	Diogo Simão	1	0	0
António Salgado	0	0	1	Filipe Martins	0	0	0
José Fernandes	0	0	0				

Treinador: Viktor Tchikoulev — Treinador: Filipe Duque

1.ª parte: 2-3; 6-6; 7-8; 9-12; 12-15; 15-18
2.ª parte: 18-21; 20-23; 24-26; 27-28; 28-31; 30-35

ANDEBOL 1 — 17.ª jornada

Resultado

Xico Andebol 30-35 Sp. Horta

Classificação

	P	J	V	E	D	Gm/Gs
1.º FC PORTO	58	20	19	0	1	665-476
2.º Benfica	57	20	18	1	1	629-458
3.º Sporting	49	20	14	1	5	637-475
4.º Águas Santas	45	20	12	1	7	544-510
5.º ABC	44	20	11	2	7	504-478
6.º Madeira SAD	41	20	10	1	9	522-517
7.º Sp. Horta	41	20	9	1	9	520-568
8.º Belenenses	34	20	7	0	13	511-543
9.º Xico Andebol	34	20	7	0	13	551-621
10.º Avanca	29	20	4	1	15	483-575
11.º AC Fafe	27	20	3	1	16	531-632
12.º CDE Camões	21	20	0	1	19	383-627

Próxima jornada — 16 de fevereiro

Águas Santas Avanca	Benfica Xico Andebol	ABC CDE Camões
FC Porto Sp. Horta	Belenenses Sporting	AC Fafe Madeira SAD

CISION

ID: 46142596

Correio do Minho

13-02-2013

Tiragem: 8000
País: Portugal
Period.: Diária
Âmbito: Regional

Pág: 20
Cores: Preto e Branco
Área: 27,70 x 35,24 cm²
Corte: 1 de 4

> Serão 32 selecções a disputar campeonato do Mundo em 2014.

UMINHO PREPARA-SE PARA REALIZAR MUNDIAL E EUROPEU | DESPORTO | UNIVERSITÁRIO

Afirmação internacional no andebol universitário

Universidade do Minho prepara-se para acolher o Campeonato do Mundo de Andebol Universitário em 2014 e segue-se, em 2015, o Europeu da mesma modalidade. Depois de atribuídas estas organizações, resta ainda definir os palcos destes dois grandes eventos.

> paulo machado

Braga ou Guimarães. Ainda não está definido em qual destas duas cidades, onde se encontra a Universidade do Minho, decorrerá o Mundial de Andebol em 2014 e muito menos o Europeu da mesma modalidade, que se realizará no ano seguinte, depois da atribuição entregue à academia minhota pela Associação Europeia de Desporto Universitário (EUSA).

A Associação Académica da UMinho (AAUM) garante a afirmação na organização de grandes eventos internacionais, depois dos Mundiais de Futsal e Xadrez em 2012. A dinâmica destas acções resultam de uma acção conjunta na Universidade do Minho, através do envolvimento dos Serviços Sociais e do Departamento de Desporto. Foi nesse sentido que os responsáveis por estas duas áreas, Carlos Silva e Fernando Parente, respectivamente, falaram ao 'Correio do Minho' sobre as páginas douradas do desporto na Universidade do Minho. Tudo se deve a uma questão de "oportunidade". A organização do Mundial de Andebol já estava definida e recentemente foi aprovada a candidatura do Europeu, perante uma candidatura que foi defendida pelo próprio Reitor. "O Europeu de Andebol em 2015 foi mais uma oportunidade que se abriu. No fundo já teremos toda a logística montada e isso já faz parte daquilo que são as organizações. Nas organizações internacionais temos importantes 'pivots', como é o caso do Fernando Parente que integra a EUSA e isso faz prever antecipadamente as candidaturas à realização de eventos", explicou Carlos Silva.

D.R.

AAUMinho perfila-se como candidata ao título mundial de andebol em 2014

●●●

AAUMinho conta com 1 medalha de ouro, 4 de prata e 1 de bronze, nos campeonatos europeus universitários de andebol.

Com duas grandes organizações nas mãos, em mais uma prova de fogo, impera a certeza do sucesso pelas provas reveladas em eventos passados. Afinal, trata-se do 10.º evento internacional da AAUM.

"Temos um percurso histórico muito grande ao nível de organizações europeias e mundiais, o que acaba por ser um voto de confiança à própria Universidade", revela.

A competência acaba por ser o melhor argumento para as conquistas do presente para o futuro. Carlos Silva aponta, por exemplo, que "nestas candidaturas há um lado político que em Portugal não temos, quando concorremos com outros países da Europa. Porque noutros países a organização de eventos do desporto universitário está inserido num contexto político e em Portugal isso não acontece. Cá quem coordena o desporto é a FADU, uma organização de estudantes e noutros países quem coordena o desporto das Universidades é o próprio Governo. Naturalmente, em algumas circunstâncias isso acaba por causar alguns desequilíbrios. Quando fazemos apostas sabemos que vamos ganhar, demonstrando que a nossa candidatura é melhor do que as outras", apontou.

Fernando Parente enaltece, por sua vez, o sucesso dos resultados desportivos, onde a selecção universitária de andebol se sagrou vice-campeã mundial em 2012. "O desporto universitário tem mais sucesso a nível internacional do que o desporto em geral, se fizer um paralelo verifica-se que existem mais medalhas conquistadas por Portugal no desporto universitário o que revela também o papel importante da FADU", observou Fernando Parente.

Europeu em Guimarães e Mundial em Braga?

Os dois grandes eventos internacionais serão repartidos por duas cidades. "Ainda não temos definido o local de organização. Recentemente organizámos em Braga o Mundial de Futsal e em Guimarães o Mundial de Xadrez. Possivelmente, teremos em Guimarães algumas condições logísticas que permitem realizar o evento em 2014, mas isso não está fechado até porque, no ano seguinte, teremos o Europeu. Será uma questão de alternância. É importante concentrar numa só cidade por uma questão de logística".

CARLOS SILVA, SERVIÇOS SOCIAIS DA UNIVERSIDADE DO MINHO

"Estas organizações não dão prejuízo"

> p. m.

A elaboração das candidaturas para o Europeu e Mundial de Andebol Universitário foi realizada ao pormenor e ao nível do investimento reside a convicção que não resultará prejuízo.

"Ao nível de investimento estamos a falar de organizações para não darem prejuízo. A Universidade do Minho tem a vantagem de ter uma excelente estrutura desportiva, excelente estrutura alimentar e também de alojamento. Este conjunto de valências são uma grande vantagem. O Mundial de Futsal variou entre os 250 a 300 mil euros e no Xadrez 100 e 150 mil euros. Procuramos tirar dividendos destas realizações e rentabilizar com alguns patrocínios. Conseguimos ter um orçamento elevado, mas é sempre rentável para as nossas estruturas", apontou Carlos Silva. Acresce a estas realizações a capacidade de desenvolver a economia local, no seguimento de relações próximas existentes entre autarquias, clubes e associações.

DR

Carlos Silva destaca sucesso das organizações desportivas na UMinho

A UMinho está mesmo no topo de organizações desportivas internacionais em Portugal. "A nível nacional temos quase tantas candidaturas na Universidade do Minho como o resto do país e isto é resultado desta dinâmica", refere Carlos Silva.

CISION

Correio do Minho

ID: 46142596

13-02-2013

Tiragem: 8000
País: Portugal
Period.: Diária
Âmbito: Regional

Pág: 21
Cores: Preto e Branco
Área: 27,55 x 33,93 cm²
Corte: 2 de 4

> *Existe já uma experiência de sucesso com Mestrado no ensino básico e secundário.*

Criar Curso de Desporto com empregabilidade

Está em análise um curso na área do Desporto a ser ministrado na Universidade do Minho, mas sem fazer concorrência aos cursos já existentes. Prioridade passa por desenvolver uma licenciatura com empregabilidade.

Está em análise a implementação de um Curso de Desporto, mas sem entrar em concorrência com os cursos já existentes.

> paulo machado

A dinâmica desenvolvida na área de desporto pela Universidade do Minho, em complemento com a formação académica, não deixa de ser curiosa quando não existe um único curso de desporto a funcionar nesta estrutura. Mas esse é um dos pontos que consta do próprio programa estratégico da Universidade.

"Há já alguns contactos com alguns agentes das cidades onde está a Universidade do Minho, como Guimarães e Braga. Há ainda alguma discussão interna no sentido de criar um curso diferente dos outros que já existem", salientou Carlos Silva. "Não queremos que seja um Curso de Desporto parecido com aqueles que já existem, até porque o mercado já tem resposta para essas necessidades. É preciso encontrar valências na área desportiva que permita à Universidade do Minho criar um Curso com sucesso, por forma a que os seus licenciados tenham sucesso nesse mercado. A discussão já iniciou há algum tempo e mais cedo, ou mais tarde, vai dar frutos. É lógico que este curso pode garantir outro tipo de valências para a Universidade e essencialmente na área desportiva, através de outras estruturas que permitem desenvolver outras dinâmicas", constatou ainda o responsável pelos Serviços Sociais.

D.R.

Fernando Parente e Carlos Silva

Enquanto coordenador do desporto universitário, Fernando Parente complementa o interesse demonstrado por diversos jovens em licenciaturas nesta área. "Há uma experiência com algum sucesso, através de um Mestrado na área do ensino básico e secundário no Instituto de Educação. Este Mestrado já vai na segunda edição e a procura de alunos tem sido maior que a oferta, o que revela o interesse e a qualidade de ensino na Universidade. Mas a Universidade do Minho tem limitado a oferta para o sucesso da investigação e não só, mas também de empregabilidade e é nessa área que se centra a discussão. Não vale a pena fazer mais um curso só por fazer e entrar em estratégias de concorrência. Para criar algo terá de ter sucesso ao nível da empregabilidade e naquilo que marca a diferença pela positiva na Universidade, que é a qualidade de ensino e investigação".

Fernando Parente salienta ainda que esta aposta tende a vingar, através de uma programação de formação bem sustentada na necessidade do mercado de trabalho. E a própria Universidade do Minho pode tirar proveitos, superiores, na aposta desportiva. "Se tivéssemos um Curso nesta vertente certamente os nossos resultados seriam ainda melhores até porque temos dados que mostram que são cerca de 150 a 200 alunos desta região do Minho que saem para Curso de Educação Física e Desporto noutras localidade do país", sustentou.

Estratégia desportiva assenta ainda em parcerias com clubes da região

Para perceber a estratégia desportiva desenvolvida na Universidade do Minho, convém realçar que nada é feito ao acaso. O Mundial (2014) e Europeu de Andebol (2015), duas organizações conquistadas pela AAUM, prende-se com os resultados desportivos nesta modalidade e também de parcerias desenvolvidas com diversas entidades na região. "Enquadramos sempre estas actividades relacionadas com o factor de desenvolvimento estratégico, como foi o Mundial de Futsal onde temos uma parceria com o Sporting de Braga, no Taekwondo também com dois clubes onde apresentam excelentes resultados, e o andebol resultante de uma parceria com o ABC. Tentamos complementar o sucesso desportivo com o evento", salientou Fernando Parente.

O coordenador do desporto universitário da UMinho destacou ainda o "excelente relacionamento com as autarquias locais" e aponta que os eventos internacionais "criam ainda impacto económico na região e esta é uma maneira de ajudar a levantar a economia nacional. Cada vez que fazemos um evento criámos um legado, criando estes eventos como referências, desenvolvendo questões de organização que algumas instituições nacionais não têm conseguido", realçou.

No que diz respeito ao andebol vinca também "a excelente cultura da modalidade que está enraízada na região".

ASSOCIAÇÃO ACADÉMICA DA UNIVERSIDADE DO MINHO

Estrutura dirigida pelos estudantes e para os estudantes

> p. m.

O contexto de relação entre Serviços Sociais, Universidade e Associação Académica é muito, mesmo muito, próximo. E daí o sucesso das realizações dos grandes eventos desportivo, que são assumidos pela AAUM. "A Associação Académica é o agente desportivo e quem assume esta candidatura em nome da Universidade, enquanto os Serviços Sociais garantem o apoio. Há uma parceria e conceito de relações próximas porque os estudantes estão connosco e vice-versa", ressalva Carlos Silva.

D.R.

Carlos Silva, dos SASUM

Por outro lado, a este nível, a Universidade do Minho chega a a apresentar argumentos de peso diferentes em comparação com outros países. "Há poucos países onde as estruturas sejam representadas pelos estudantes, Portugal é dos poucos países que têm esse relevo. Mas fornecemos todos os meios logísticos e materiais para que o evento tenha sucesso. Nós criámos os meios necessários para que os estudantes tenham um excelente desempenho", explicou Carlos Silva.

CISION

ID: 46142596

Correio do Minho

13-02-2013

Tiragem: 8000
País: Portugal
Period.: Diária
Âmbito: Regional

Pág: 18
Cores: Preto e Branco
Área: 5,54 x 2,07 cm²
Corte: 3 de 4

UNIVERSIDADE>>20 E 21

UMinho prepara-se para organizar europeu e mundial

CISION

Correio do Minho

ID: 46142596

13-02-2013

Tiragem: 8000
País: Portugal
Period.: Diária
Âmbito: Regional

Pág: 1
Cores: Cor
Área: 21,09 x 11,46 cm²
Corte: 4 de 4

UNIVERSIDADE DO MINHO PREPARA MUNDIAL E EUROPEU DE ANDEBOL EM 2014 E 1015

OS SENHORES DO DESPORTO UNIVERSITÁRIO

A Universidade do Minho prepara-se para ser palco do Campeonato do Mundo de Andebol Universitário em 2014 e segue-se, em 2015, o Europeu da mesma modalidade. Depois de atribuídas mais duas grandes organizações, o 'CM' foi ouvir dois dos principais protagonistas das candidaturas vitoriosas, que voltam a fazer da UMinho o centro de todas as atenções. Carlos Silva, administrador dos Serviços de Acção Social e Fernando Parente, director do Departamento de Desporto e Cultura, são, no momento, os senhores do desporto universitário.

>> 20 e 21

NUNO GONÇALVES

CISION

Diário do Minho

ID: 46143422

13-02-2013

Tiragem: 8500
País: Portugal
Period.: Diária
Âmbito: Regional

Pág: 22
Cores: Preto e Branco
Área: 8,44 x 5,60 cm²
Corte: 1 de 1

ANDEBOL

Xico acerta hoje calendário com o Horta

O Xico Andebol recebe hoje (21h00) o Sporting da Horta, em jogo em atraso da 17.ª jornada do nacional de andebol da primeira divisão.

Com a realização desta partida, que vai ser dirigida pela dupla mundialista Eurico Nicolau/Ivan Caçador, fica acertado o calendário da competição e ficam por disputar apenas as 21.ª e 22.ª jornadas da fase regular.

CISION

Diário do Minho

ID: 46143877

12-02-2013

Tiragem: 8500
País: Portugal
Period.: Diária
Âmbito: Regional

Pág: 29
Cores: Preto e Branco
Área: 8,83 x 8,18 cm²
Corte: 1 de 1

ANDEBOL: JUNIORES

ABC sempre a vencer

A equipa de juniores do ABC de Braga recebeu e goleou o Sanjoanense por 45-17, em encontro da 17.ª jornada do campeonato nacional de andebol da categoria, e reforçou a sua condição de líder, uma vez que soma agora mais sete pontos que o ISMAI, que ascendeu à segunda posição, uma vez que o FC Porto, que era segundo, não realizou o seu jogo com o Gaia.

Os dragões estão agora na terceira posição, com menos nove pontos que o ABC, e os mesmos que o S. Bernardo, que nesta ronda venceu por 28-22 no pavilhão do Águas Santas.

No "dérbi" Fafe-Xico, a vitória sorriu ao conjunto fafense por 27-17.

CISION

Diário do Minho

ID: 46143881

12-02-2013

Tiragem: 8500
País: Portugal
Period.: Diária
Âmbito: Regional

Pág: 30
Cores: Cor
Área: 18,54 x 24,56 cm²
Corte: 1 de 1

ESPOSENSE HOMENAGEOU PROFESSOR BRACARENSE

Autarquia disponível para livro sobre Manuel Ribeiro

A Câmara Municipal de Esposende está disponível para apoiar a edição de um livro sobre a vida e obra do professor Manuel Ribeiro, grande impulsionador da prática do andebol no concelho, falecido em 2006.

João Cepa tornou público este propósito na tertúlia "Professor Manuel Ribeiro – o Andebol como filosofia de vida", que decorreu no passado dia 8, no Auditório Municipal de Esposende, no âmbito na 10.ª edição do Torneio de Carnaval de Andebol Feminino, numa organização da Câmara Municipal de Esposende, Centro Social Juventude de Mar e Associação de Andebol de Braga. O Autarca referiu que esta seria uma forma de dar a conhecer o trabalho desenvolvido pelo Professor em prol da modalidade no concelho de Esposende.

O Presidente da Câmara foi o moderador da conversa para a qual foram convidados a partilhar memórias Nogueira Afonso, ex-vereador do Desporto da autarquia de Esposende, a docente e ex-atleta Amélia Martins, o antigo dirigente Manuel Rocha e José Ribeiro, irmão do homenageado.

DR

Alguns dos presentes na homenagem a Manuel Ribeiro

Do mesmo modo, alguns dos presentes, que privaram com o Manuel Ribeiro, tiveram oportunidade de participar nesta conversa, onde foram abordadas as facetas de Manuel Ribeiro, como Ser Humano, como pedagogo e desportista.

Nas intervenções, algumas delas emocionadas, todos realçaram as qualidades humanas extraordinárias e excecionais de Manuel Ribeiro, natural de Nogueiró, Braga, mas que criou uma ligação forte a Esposende, onde estabeleceu relações de amizade e, sobretudo, ajudou a dinamizar a prática do desporto, particularmente o andebol, razão pela qual, em 1989, foi distinguido com a Medalha de Mérito Desportivo da Câmara Municipal de Esposende.

A sua dedicação à causa do andebol, muitas vezes em prejuízo próprio, foi realçada por quem com ele privou e trabalhou. Através do Esposende Andebol Clube Jovem, associação que ajudou a fundar, arrecadou diversos títulos, projetando o Município tanto em território nacional, como além-fronteiras.

Mais tarde, no Centro Social de Mar haveria de dar continuidade ao projeto, já só com o andebol feminino, onde ainda se mantém a prática, sob a direção de Fernando Cepa. Presente na tertúlia, o dirigente fez questão de entregar ao irmão do Professor, José Ribeiro, o galardão municipal, que estava na posse da instituição, por entender que deveria ser propriedade da família. Foi lembrada a candidatura do professor à Câmara de Esposende, nas eleições autárquicas de 2005, e uma das bandeiras de campanha, a construção de uma nova ponte sobre o rio Cávado.

João Cepa disse mesmo que, a ser construída, a travessia deveria ter o nome do Professor Manuel Ribeiro, assinalando que «todas as homenagens que lhe possam fazer serão sempre poucas».

A tertúlia encerrou com a plateia a entoar o hino a Manuel Ribeiro.

CISION

ID: 46147970

CORREIO DA FEIRA
SEMANÁRIO REPUBLICANO, INDEPENDENTE E REGIONALISTA

11-02-2013

Tiragem: 5000
País: Portugal
Period.: Semanal
Âmbito: Regional

Pág: 25
Cores: Preto e Branco
Área: 5,48 x 12,40 cm²
Corte: 1 de 1

Andebol

Oleirenses derrotados pelo Maia/Ismai

A lutar por um lugar nos três primeiros, que dão acesso à fase de apuramento da subida de divisão, o Maia/Ismai apresentou-se em S. Paio de Oleiros na máxima força, tendo vencido por 29-17. Aos 15 minutos, altura em que o técnico da casa pediu o primeiro desconto de tempo, o marcador estava 1-4, resultado escasso para a intensidade que tinha havido até então. Daí até ao final dos primeiros 30 minutos, os ataques melhoraram a eficácia, com o Maia/Ismai a manter a primazia no jogo. Na segunda parte podia esperar-se uma reacção da equipa da casa, mas nos momentos em que isso parecia estar a acontecer algo corria mal, pois as bolas teimavam em não entrar na baliza. No fim vitória justa da equipa do Maia/Ismai.

CISION

O SETUBALENSE

ID: 46144922

11-02-2013

Tiragem: 8000
País: Portugal
Period.: +2 por Semana
Âmbito: Regional

Pág: 12
Cores: Cor
Área: 21,82 x 19,73 cm²
Corte: 1 de 1

Andebol: Campeonato Nacional da II Divisão/Sul

Vitória perde por quatro pontos no pavilhão do Ginásio do Sul

Com o triunfo de anteontem os almadenses ainda podem acalentar esperanças de apuramento para a Fase Final da competição. Os vitorianos têm de ter em conta nas jornadas que faltam a conquista de uma margem de segurança para a fase de manutenção.

O Vitória voltou a perder no "nacional" da II Divisão, desta feita no pavilhão do Ginásio do Sul, por quatro pontos de diferença (29-25) em jogo relativo à 15.ª Jornada na Zona Sul, e embora tenha ainda um jogo por realizar, no recinto do AC Sismaria, terá agora de tomar as suas cautelas para enfrentar a fase de manutenção com alguma margem de segurança. Por outro lado, o Ginásio do Sul ainda pode acalentar algumas esperanças de chegar ao apuramento para a Fase Final, uma vez que subiu ao quinto lugar (são apuradas as primeiras três equipas em cada Zona), a dois pontos de distância dos terceiros classificados, a ADC Benavente e o Marítimo, se bem que estas equipas ainda tenham um jogo por disputar.

No encontro de anteontem, as equipas chegaram ao intervalo empatadas a 13 pontos mas no segundo tempo foi o Ginásio, com Tiago Caetano em grande plano na finalização, a ganhar uma vantagem decisiva. Diogo Godinho foi o melhor marcador do Vitória, com 8 pontos.

PERIGO: Ricardo Palma vê equipa a lutar por uma posição de segurança no "nacional"

RESULTADOS (15.ª Jornada): Ginásio do Sul, 29-Vitória, 25; CD Marienses-ADC Benavente (não era conhecido o resultado à hora do fecho desta edição); AC Sismaria-Marítimo do Funchal (dia 3 de Março); NA Samora Correia, 32-Vela de Tavira, 25; Boa Hora, 28-Passos Manuel, 32.

Próxima jornada (sábado): Vitória-CD Marienses (18.00 horas, Pavilhão Antoine Velge); ADC Benavente-NA Samora Correia; Passos Manuel-Ginásio do Sul; Marítimo do Funchal-Boa Hora; Vela de Tavira-AC Sismaria. No domingo, em Gândara, está marcado o jogo em atraso entre o AC Sismaria e o Vitória.

1.º PASSOS MANUEL, 40 pontos; 2.º AC Sismaria, 34 e menos 2 jogos; 3.º ADC Benavente, 31 e menos 1 jogo; 4.º Marítimo do Funchal, 31 e menos 1 jogo; 5.º Ginásio do Sul, 29; 6.º Vitória, 25 e menos 1 jogo; 7.º NA Samora Correia, 25; 8.º Boa Hora, 25; 9.º CD Marienses, 23 e menos 2 jogos; 10.º Vela de Tavira, 22 e menos 1 jogo.

FICHA: Jogo disputado anteontem, pelas 19.00 horas, no pavilhão do Ginásio do Sul, em Almada, sob a arbitragem de Carlos Cunha e Erica Krithinas.

GINÁSIO DO SUL (29): Filipe Rita e Tiago Moreira; Rui Pinho, João Silva (2), Francisco Santos, Fábio Santos (1), Hugo Carvalho (4), Diogo Charneca (2), Zito Magalhães (6), Bruno Vaz (1), António Estrela, João Dores, João Ferro e Tiago Caetano (13).

Treinador: Artur Roldan.

Todos os livres de 7m foram concretizados.

Disciplina: 5 exclusões.

VITÓRIA (25): Ricardo Martins e Matteo Corvino; Helder Lourenço (3), João Fuzeta, Rui Mamede, André Praxedes (1), Mário Fuzeta (2), André Fonseca, André Costa (4), Francisco Fuzeta (4), David Tavares, Gonçalo Almeida (3), Diogo Godinho (8) e Gonçalo Trancoso.

Treinador: Ricardo Palma.

Livres de 7m não concretizados: 1

Disciplina: 6 exclusões com desqualificação de André Fonseca por acumulação.

Resultado ao intervalo: 13-13.

CISION

ID: 46145075

terras da feira

11-02-2013

Tiragem: 6000
País: Portugal
Period.: Semanal
Âmbito: Regional

Pág: 24
Cores: Cor
Área: 11,68 x 11,77 cm²
Corte: 1 de 1

ANDEBOL ❑ Por 27-19

CDC Oleiros derrotado na Maia

A lutar por um lugar nos três primeiros que dão acesso à fase de apuramento da subida de divisão o ADA Maia/Ismai apresentou-se em S.Paio de Oleiros na máxima força. Defesa agressiva e muito móvel que dificultou as movimentações atacantes da equipa da casa para em transições rápidas para o ataque marcarem uma certa diferença no marcador, pois em ataque continuado esbarravam na boa prestação defensiva do S.Paio de Oleiros

Aos 15 minutos de jogo altura em que o técnico da casa pediu o primeiro desconto de tempo o marcador estava 1-4, resultado escasso para a intensidade que tinha havido no jogo até então. Daí até ao final dos primeiros 30 minutos os ataques melhoraram a eficácia com o Maia /Ismai a manter a primazia no jogo.

Na segunda parte podia se esperar uma reacção da equipa da casa, mas nos momentos em que isso parecia estar a acontecer algo corria mal pois as bolas teimavam em não entrar na baliza.

No fim vitória justa da equipa do Maia/ Ismai que assim mantém intactas a possibilidade de passar á fase final. A arbitragem do duo de Braga foi demasiado fraca para um jogo desta importância.

CISION

ID: 46144697

O Gaiense
O Seu Semanário de Vila Nova de Gaia

09-02-2013

Tiragem: 10000
País: Portugal
Period.: Semanal
Âmbito: Regional

Pág: 19
Cores: Cor
Área: 12,98 x 11,00 cm²
Corte: 1 de 1

ANDEBOL FEM. | SENIORES

CA S. Félix continua em primeiro na Taça

PEDRO MAIA

A equipa sénior feminina do CA S. Félix conseguiu a quarta vitória consecutiva, graças ao triunfo forasteiro frente ao FC Infesta, por 10-35. Não obstante a vitória folgada da equipa gaiense, a exibição algo apagada do S.Félix impediu que a diferença no resultado fosse ainda maior, dada a grande discrepância de qualidade entre as duas formações. Com mais este triunfo, a equipa do S.Félix manteve o primeiro lugar na Taça Prof. Miranda de Carvalho, com 20 pontos.

S.Félix segue imparável

CISION

CORREIO DO RIBATEJO

ID: 46131603

08-02-2013

Tiragem: 5300
País: Portugal
Period.: Semanal
Âmbito: Regional

Pág: 27
Cores: Cor
Área: 25,92 x 9,83 cm²
Corte: 1 de 1

Santarém é capital do Andebol Jovem Nacional

No próximo sábado, dia 9 de Fevereiro a região de Santarém será a capital do Andebol Jovem Nacional. Em Benavente realiza-se a segunda Concentração do Torneio Nacional de Selecções Masculinas, com o Pavilhão da Escola Secundária de Benavente a receber, pelas 11h00 o Braga – Lisboa e, pelas 13h00 o Algarve – Porto;

No Pavilhão Desportivo da Barrosa, também em Benavente, realiza-se, pelas16h30 a Final entre vencidos (3º e 4ª) e, pelas 18h30, há a final.

No mesmo dia 9 (sábado) tem inicio o 13º Torneio de Andebol Vila de Benavente, no qual participam 16 equipas, sendo quatro de cada escalão, Minis, Infantis, Iniciados e Juvenis todos masculinos.

Marcam presença as melhores equipas do País, para além das do Clube Organizador ADC Benanvente, SL Benfica, ABC Braga, Ginásio do Sul, Águas Santas, AC Sismaria, Belenenses e Alto do Moinho.

O torneio decorre de 9 a 12 de Fevereiro, estando a cerimónia de entrega de prémios agendada para as 17h30 horas de ferça-feira de Carnaval.

Também nos dias 9 e 10 de Fevereiro a Casa do Benfica no Entroncamento, organiza um Torneio de Carnaval para os escalões de Juvenis e Iniciados Masculinos, quadrangular de Juvenis do sábado e de Iniciados no domingo.

Ainda no dia 9 (sábado) a Selecção Regional Feminina de Santarém, participa na segunda Concentração do Torneio Nacional de Selecções com jogos no Pavilhão da Escola Secundária de Alcanena.

Igualmente em Alcanena, pelas 15h00, o JAC – Alcanena disputa um jogo do Campeonato Nacional da 1ª Divisão Feminina defrontando o actual líder, o Alavarium.

Pelas 16h45, após o final do jogo da 1ª Divisão e antes do jogo das Selecções de Iniciados Femininos realiza-se uma cerimónia de Recolhimento da Associação de Andebol de Santarém e da Câmara Municipal de Alcanena às Atletas Internacionais Seniores A do JAC – Alcanena – Patrícia Rodrigues e Vanessa Oliveira, pelas suas internacionalizações ao mais alto nível das Selecções Nacionais na época de 2012/2013.

CISION

ID: 46148661

farol de esposende

08-02-2013

Tiragem: 2000
País: Portugal
Period.: Bimensal
Âmbito: Regional

Pág: 11
Cores: Preto e Branco
Área: 27,26 x 8,74 cm²
Corte: 1 de 2

10º Torneio de Carnaval de Andebol Feminino homenageia Prof. Manuel Ribeiro

A Câmara Municipal de Esposende, em parceria com o Centro Social da Juventude de Mar e Associação de Andebol de Braga, realizará, este fim-de-semana, de 9 a 11 de Fevereiro, o 10º Torneio de Carnaval de Andebol Feminino, que, em honra e memória ao "pai" do andebol, em Esposende, passará a designar-se Torneio de Carnaval de Andebol Feminino Prof. Manuel Ribeiro, como singela forma de póstuma homenagem. Este evento conta já com a participação de 26 equipas, dos escalões de Minis, Infantis, Iniciados e Juvenis e as selecções regionais de Aveiro, Braga e Lisboa, reunindo cerca de 650 atletas. Os jogos terão lugar nos Pavilhões Desportivos das Escolas António Correia de Oliveira, Henrique Medina e Centro Social Juventude Mar.

Paralelamente ao torneio, terá lugar, hoje, dia 8 de Fevereiro, pelas 21h30, uma tertúlia intitulada "Prof. Manuel Ribeiro - O andebol como filosofia de vida", no Auditório Municipal de Esposende, que contará com a presença dos seguintes intervenientes: António Nogueira (ex-vereador do Desporto da C.M.E.), Amélia Martins (docente e ex-atleta), Manuel Rocha (antigo dirigente), José Ribeiro (irmão do Prof. Manuel Ribeiro) e João Cepa (Presidente da C.M.E.) como moderador.

Para o dia 9, o programa prevê a realização de uma ação de formação para técnicos de Andebol, na Casa da Juventude de Esposende, pelas 21h30. Ainda dentro do programa do evento, estará patente, até ao próximo dia 11, na Casa da Juventude de Esposende, uma exposição intitulada "Professor Manuel Ribeiro – O Andebol como filosofia de vida".

Manuel Ribeiro foi um incontornável nome do andebol concelhio, o seu talento nas artes do andebol levou as juvenis do Esposende Andebol Clube e alunas da Escola Secundária Henrique Medina a concretizar o título de Campeãs Europeias do Desporto Escolar, em 1994, uma proeza jamais conseguida até ao momento.

J.L.

CISION

farol de esposende

ID: 46148661

08-02-2013

Tiragem: 2000
País: Portugal
Period.: Bimensal
Âmbito: Regional

Pág: 1
Cores: Cor
Área: 20,10 x 8,74 cm²
Corte: 2 de 2

Hoje, 8 de Fevereiro, no Auditório Municipal de Esposende, pelas 21h30, será prestada uma merecida homenagem ao saudoso Prof. Manuel Ribeiro, o homem que implementou o andebol no concelho de Esposende, modalidade desportiva que fazia parte da sua filosofia de vida.

PÁG. 11

CISION

ID: 46148685

farol de esposende

08-02-2013

Tiragem: 2000
País: Portugal
Period.: Bimensal
Âmbito: Regional

Pág: 11
Cores: Preto e Branco
Área: 13,98 x 18,83 cm²
Corte: 1 de 1

>> ANDEBOL

A equipa sénior feminina da Juventude de Mar não se deu nada bem com as suas congéneres da Madeira e, como consequência, sofreu quatro derrotas nos quatro confrontos frente às madeirenses. Valeu à formação de São Bartolomeu do Mar a preciosa vitória alcançada na última jornada disputada em casa, derrotando um adversário direto na luta pela manutenção. Assim, a conquista de três pontos frente ao CALE poderá ter contribuído para "segurar" a JUV. Mar no escalão máximo do andebol feminino. Após estes desfechos, a JUV. Mar ocupa o 9.º lugar na tabela classificativa, com 24 pontos, mais três pontos que o Cale, equipa que antecede.

Quanto às formações das camadas jovens continuam a ter comportamento alternando o bom com o menos bom, em termos de resultados desportivos.

Seniores Femininos
CS Madeira, 22 JUV. Mar, 17
Madeira SAD, 35 JUV. Mar, 6
JUV. Mar, 30 CALE, 23
PROVAS REGIONAIS
Juvenis
AC Vermoim, 20 JUV. Mar, 16
Iniciadas
JUV. Mar, 14, Didaxis, 28
Torneio Abertura da A. A. de Braga
Infantis
JUV. Mar, 26 Fafe, 16

CISION

Jornal de Santo Thyrso

ID: 46131323

08-02-2013

Tiragem: 3000
País: Portugal
Period.: Semanal
Âmbito: Regional

Pág: 8
Cores: Preto e Branco
Área: 11,65 x 34,44 cm²
Corte: 1 de 2

Ginásio vendeu cara a derrota frente ao histórico ABC de Braga

Taça de Portugal (Seniores): O Ginásio recebeu e vendeu cara a derrota frente ao histórico ABC de Braga, nos oitavos-de-final da Taça de Portugal, ao ser derrotado, por 29-25, num jogo que decorreu no Pavilhão Municipal, perante cerca de 600 espectadores, entre os quais jovens da CAID (Cooperativa de Apoio à Integração do Deficiente), a convite do Departamento de Andebol.

De referir, que a equipa sénior de andebol visitou, na manhã de sábado, as instalações de Areias, almoçando, depois, com os jovens, nas instalações do NAID, em Fontiscos.

À tarde, estes foram apoiar a nossa equipa, vivendo um dia diferente e que certamente foi especial para todos.

O Departamento de Andebol vai, certamente, continuar com estas acções em próximas oportunidades, aliás na senda da cooperação habitual que o Ginásio mantém com várias instituições da cidade e do concelho.

Agradece-se, também, a colaboração da Câmara Municipal no transporte dos jovens para o Pavilhão Municipal, não esquecendo toda a amabilidade da responsável da CAID, Guida Neto e de todos os jovens seus familiares.

Campeonato Nacional de Seniores masc. / 2.ª Divisão (Zona Norte): A quatro jornadas do final desta 1.ª Fase, o Ginásio carimbou já o apuramento para a Fase Final que vai determinar quem subirá à 1.ª Divisão Nacional.

Amanhã, joga-se o Académico vs Ginásio, às 18,30 h., na cidade do Porto.

Campeonato Nacional de Juniores masc. / 2.ª Divisão (Fase Regional) — 19.ª jornada: Gondomar, 21 vs Ginásio, 36.

Amanhã, Ginásio vs Gondim, às 15 h., no Pavilhão da Escola D. Afonso Henriques, em Vila das Aves e domingo, Ginásio vs Salgueiros, às 15 h., no Pavilhão Desportivo de Rebordões.

Faltam três jornadas para terminar esta fase. Se o Ginásio vencer os dois jogos (de 9 e 10 de Fevereiro), fica já apurado para disputar a 2.ª Fase de acesso à 1.ª Divisão Nacional.

Campeonato Nacional de Juvenis masc. (Zona Norte) — 14.ª jornada: ABC de Braga, 33 vs Ginásio, 14.

Dia 16 de Fevereiro, Ginásio vs A. C. Fafe, às 17 h., no Pavilhão Municipal de Santo Tirso.

Taça A.A.P. de Juvenis masc.: 5.ª jornada, A. D. Amarante, 39 vs Ginásio B, 17.

Dia 16, Padroense vs Ginásio B, às 14,30 h., em Padrão da Légua (Matosinhos).

Taça A.A.P. de iniciados masc. (3.ª Fase) — 3.ª jornada: C.P.N., 35 vs Ginásio, 24.

Domingo, Ginásio vs C. A. Póvoa, às 17 h., no Pavilhão Desportivo de Rebordões.

Campeonato Nacional de Infantis masc. (3.ª Fase) — 5.ª jornada: Salgueiros, 22 vs Ginásio, 27.

Dia 17 do corrente, A. D. Amarante vs Ginásio, às 15 h., no Pavilhão Municipal de Amarante.

Campeonato Regional de Minis masc.: 1.ª jornada, Infesta, 17 vs Ginásio, 09.

Domingo, Águas Santas vs Ginásio, às 9,30 h., em Águas Santas (Maia).

CISION

Jornal de Santo Thyrso

ID: 46131323

08-02-2013

Tiragem: 3000
País: Portugal
Period.: Semanal
Âmbito: Regional

Pág: 1
Cores: Preto e Branco
Área: 10,75 x 3,33 cm²
Corte: 2 de 2

Ginásio vendeu cara a derrota frente ao histórico ABC de Braga

CISION

Povo (O)

ID: 46144470

08-02-2013

Tiragem: 3000
País: Portugal
Period.: Semanal
Âmbito: Regional

Pág: 17
Cores: Preto e Branco
Área: 5,14 x 13,23 cm²
Corte: 1 de 1

Andebol: Xico Andebol eliminado da Taça pelo Benfica

O Xico Andebol foi afastado da Taça de Portugal depois da derrota com o Benfica por 23-36, nos oitavos-de-final da competição. A equipa orientada por Viktor Tchikoulaev chegou ao intervalo já em desvantagem (16-18), tendo perdido por uma margem de 13 golos.

O Xico volta agora entrar em campo no dia 13 de Fevereiro (quarta-feira) desta feita para o campeonato, frente ao Sp. Horta. O encontro está agendado para as 21h00, no Pavilhão do Desportivo Francisco de Holanda.

No campeonato da 3.ª divisão nacional o Fermentões venceu o Afifense, por 22-25, num encontro referente à 16ª jornada. Na próxima jornada, que terá lugar no dia 16 de Fevereiro, um sábado, o Fermentões vai receber o Salgueiros 08. O encontro está agendado para as 18h00, realizado no Pavilhão Municipal Arquitecto Fernando Távora.

CISION

ID: 46131669

A VOZ DE CHAVES
O Jornal do Alto Tâmega

08-02-2013

Tiragem: 5000
País: Portugal
Period.: Semanal
Âmbito: Regional

Pág: 28
Cores: Cor
Área: 13,78 x 10,24 cm²
Corte: 1 de 1

Andebol GD Chaves

São Pedro Sul vence flavienses

Numa partida de Iniciados Femininos da prova organizada pela Associação de Andebol de Viseu o GD Chaves perdeu na visita a S. Pedro do Sul por 35-19 para a 10ª Jornada da prova, onde as flavienses jogaram na condição de visitados.

Com este resultado S. Pedro do Sul aproximou-se do primeiro lugar, ocupado pelo GD Chaves com 26 pontos em 10 jogos. Oliveira Frades soma 20 pontos e S. Pedro Sul ocupa o terceiro lugar com 18 pontos.

Segundo jogo segunda vitória para as flavienses

A equipa de Infantis Femininos do Grupo Desportivo de Chaves somou o segundo triunfo na prova organizada pela Associação de Andebol de Viseu ao vencer por 9-7 a equipa S. Pedro Sul para a 6ª Jornada da prova.

As flavienses somam assim seis pontos em duas partidas, a par da formação Oliveira Frades, e S. Pedro do Sul, esta última com quatro jogos já realizados.

CISION

ID: 46129705

Notícias de VOUZELA
Semanário da Região de Lafões

07-02-2013

Tiragem: 4990
País: Portugal
Period.: Semanal
Âmbito: Regional

Pág: 4
Cores: Preto e Branco
Área: 27,35 x 14,85 cm²
Corte: 1 de 1

Loteamento na Zona Industrial do Monte Cavalo foi alterado para ter mais lotes

Lurdes Pereira

A Câmara de Vouzela reuniu, no dia 1 de Fevereiro, para analisar e votar os pontos da ordem de trabalhos.

O executivo atribuiu, por unanimidade, vários subsídios, concordou com um auto de pagamento da obra de construção da Zona Industrial de Queirã e aprovou a alteração ao loteamento n.º 3 da Zona Industrial do Monte Cavalo.

O lote 22 do Loteamento de Sampaio foi a hasta pública, sendo adjudicado por 23.500 euros.

Cristina Pinheiro tomou posse como vereadora eleita pelo Partido Socialista (PS), após a renúncia ao mandato pelo vereador António José Almeida.

Ordem do dia

Na hasta pública para venda do lote 22 para construção urbana sito no Loteamento de Sampaio compareceu apenas um interessado que tinha apresentado proposta em carta fechada, no valor de 23.500 euros que era a base de licitação. A proposta vai ser agora analisada do ponto de vista jurídico com apresentação da documentação necessária, não existindo, à partida, nenhum motivo para que não seja aceite.

Cristina Pinheiro tomou posse como vereadora independente eleita pelo PS depois da renúncia pelo vereador António José Almeida que já tinha pedido a suspensão de mandato a 24 de Abril de 2012. Cristina Pinheiro exerceu as funções em regime de substituição até à última reunião de Dezembro, assumindo agora definitivamente até às eleições autárquicas.

Na sequência da decisão tomada na reunião de 19 de Dezembro de manter a Tabela de Taxas, Preços e Outras Receitas do Município para 2013 foi deliberado, por unanimidade, não alterar o valor das rendas a vigorar este ano.

O executivo aprovou, por unanimidade, o pagamento da anuidade à Associação de Municípios da Região do Planalto Beirão (AMRPB) no valor de 7.508 euros.

A empresa que está a explorar as infra-estruturas do Parque de Campismo solicitou o adiamento do pagamento da renda para Junho, correspondente aos primeiros meses do ano, tendo sido aprovado, por unanimidade, após troca de impressões.

A atribuição de dois subsídios ao Agrupamento de Escolas de Vouzela para custear refeições com as actividades visita ao Museu Municipal e Uma Semana em Cheio 2012, num valor total superior a 610 euros foi aprovada, por unanimidade.

Um subsídio de 1.500 euros foi atribuído, por maioria, com a abstenção do vereador Viriato Garcez, à Federação de Andebol de Portugal para apoio à modalidade no concelho, uma vez que a Associação de Andebol de Viseu disponibiliza um técnico para apoio às escolas da modalidade no concelho. Viriato Garcez considerou que é de continuar a apoiar a prática desportiva no concelho, mas defendeu que a Federação devia prestar esse apoio às autarquias de forma graciosa. O presidente da Câmara, Telmo Antunes, disse que se não houver este apoio por parte do Município deixa de existir andebol no concelho. O vereador com o Pelouro do Desporto, Rui Ladeira, esclareceu que a presença do técnico permite dar continuidade aos diferentes escalões e que na zona de S. Miguel do Mato não havia prática desportiva que agora existe, permitindo dar-lhe seguimento.

Um subsídio de 1.545 euros foi atribuído, por unanimidade, à Junta de Freguesia de Alcofra, para fazer face a despesas com o IVA da auxiliar a exercer funções no Jardim-de-Infância de Viladra, correspondente aos meses de Setembro de 2012 a Agosto de 2013.

Um subsídio de 328,85 euros foi atribuído, por unanimidade, à Junta de Freguesia Queirã para fazer face a despesas com o IVA referente à auxiliar que exerce funções no Jardim-de-Infância de Queirã.

Um auto de pagamento da obra de construção da Zona Industrial de Queirã, num montante superior a 10.200 euros, sem IVA incluído, foi aprovado, por unanimidade.

A alteração ao loteamento n.º 3 da Zona Industrial do Monte Cavalo foi aprovada, por unanimidade. O responsável do Gabinete de Planeamento da Câmara, Renato Rebelo, informou que com a ampliação da Zona Industrial foi elaborado um Plano de Pormenor que com a revisão do Plano Director Municipal (PDM) foi revogado. A alteração vai permitir que haja uma quantidade maior de lotes no mesmo espaço, ou seja, dois são transformados em 14 mais pequenos, referiu. Os lotes são pertença de uma empresa que assim os poderá vender ou arrendar isoladamente.

CISION

ID: 46144295

O Arrais

06-02-2013

Tiragem: 7500
País: Portugal
Period.: Semanal
Âmbito: Regional

Pág: 14
Cores: Preto e Branco
Área: 16,16 x 11,07 cm²
Corte: 1 de 1

VIII Torneio de Andebol da Cidade de Tarouca

De 8 a 10 de fevereiro

A Câmara Municipal de Tarouca organiza, de 8 a 10 de fevereiro, o VIII Torneio de Andebol da Cidade no escalão de Juvenis Masculinos, em estreita colaboração com a associação desportiva anfitriã, o Ginásio Clube de Tarouca, a Federação de Andebol de Portugal e a Associação de Andebol de Viseu.

As concentrações desportivas decorrerão, como tem sucedido nos anos anteriores, no Pavilhão Gimnodesportivo da Cidade de Tarouca e ficarão marcadas com a presença das equipas do Grupo A (FC Porto, S. Bernardo, NA Penedono) e do Grupo B (Sporting CP ,ABC de Braga e Ginásio Clube de Tarouca).

Na 1ª fase do torneio serão definidos dois grupos constituídos por três equipas cada, que jogarão TxT a uma volta, ficando a 2ª fase da competição destinada aos jogos de classificação final.

Todas as equipas intervenientes serão agraciadas com prémios de participação, havendo ainda a atribuição de troféus para o "Melhor Jogador de Campo", "Melhor Guarda-Redes" e ainda para a equipa com "Melhor Fair-Play".

Para que possa assistir a todos jogos e apoiar a equipa do seu concelho, o calendário e o programa do VIII Torneio de Andebol da Cidade de Tarouca são os seguintes:

sexta-feira, dia 08.02.13

20h00 - Grupo A –NA Penedono : S. Bernardo ; 22h00 - Grupo B - GC Tarouca : ABC Braga

sábado, dia 09.02.13

10h00 - Grupo A – NA Penedono : FC Porto; 12h00 - Grupo B – Sporting CP : ABC Braga ; 18h00 - Grupo A - S. Bernardo: FC Porto ; 20h00 - Grupo B – GC Tarouca : Sporting CP

domingo, dia 10.02.13

09h30 - 3° Grupo A : 3° Grupo B (5° / 6° lugares) ; 11h30 - 2° Grupo A : 2° Grupo B (3° / 4° lugares) ; 14h00 - 1° Grupo A : 1° Grupo B (1° / 2° lugares) ; 16h00 - Taça Cidade de Tarouca–Seniores Masculinos - FC Porto x AA Avanca ; 18h00 – Entrega Prémios

CISION

Notícias de Vizela

ID: 46130157

06-02-2013

Tiragem: 2500
País: Portugal
Period.: Semanal
Âmbito: Regional

Pág: 16
Cores: Cor
Área: 9,51 x 34,95 cm²
Corte: 1 de 1

Andebol - Juvenis Femininos

DESMOTIVADAS

Vera Pedrosa tentou remar contra a maré

Callidas Clube, 9 – Vermoim, 16

Local: Pavilhão Municipal (Vizela)
Árbitros: Rui Nogueira e Francisco Sousa
Callidas Clube: Susana Vale, Diana Lopes (1), Marta Lopes (1), Bruna Ribeiro, Vera Pedrosa (2), Sara Guimarães (1) e Ana Ferreira (1). ***Jogaram ainda***: Ariana Lopes, Maria Lopes (2), Helena Ribeiro, Cátia Silva (1), Bruna Almeida, Bruna Pereira e Joana Martins.
Treinador: Fernando Leite
Vermoim: Maria Sampaio, Melanie Oliveira (5), Raquel Torres, Bárbara Soares (1), Andreia Martins, Jessica Carneiro (6) e Bárbara Vieira. ***Jogaram ainda***: Andreia Silva (3), Viviane Carneiro e Maria Oliveira (1).
Treinador: Carlos Baldaia

TEXTO & FOTO: M. SÉRGIO VINAGRE

Este foi um jogo desinspirado - e até desmotivado - das jovens vizelenses, que pareceram jogar sem a cabeça, num encontro que, globalmente, foi fraco. Sempre atrás no resultado, a equipa do Callidas nunca conseguiu trocar a bola com rapidez e acerto, com perdas sucessivas do esférico e sem disciplina táctica a defender.

Na equipa do Callidas, destaques para a guarda-redes Susana Vale, que evitou males maiores no resultado final, Vera Pedrosa e Maria Lopes. Entre as visitantes evidenciaram-se Melanie Oliveira e Jessica Carneiro (duas juvenis do segundo ano), por quem passava todo o jogo do Vermoim, ambas com um remate poderoso e capacidade de antecipação.

Até aos 10' (2-3), o jogo ainda esteve um pouco equilibrado; mas depois começou a ser cavado o fosso no marcador, com 4-8 aos 20'. A primeira parte acabou com o marcador a assinalar 6-9.

É certo que é preciso ter em conta que a maior parte das jovens vizelenses estão a jogar andebol pela primeira vez, e outras ainda são do escalão de Iniciados, pelo que lhes falta muitos processos iniciais da modalidade. De qualquer modo, as jovens continuaram a lutar na segunda metade do encontro, mas apenas conseguiram marcar três golos, enquanto as famalicenses marcaram mais oito. De resto, houve longos períodos do jogo - entre os 40' e os 53', por exemplo - sem a marcação de golos em qualquer uma das balizas, o que diz bem sobre a pouca qualidade do jogo a que assistimos no final da manhã de sábado, dia 02.

As jovens vizelenses precisam de cultivar outra atitude, sobretudo ao nível da concentração e da circulação de bola, sem medo de caminharem para a baliza e rematar; a defender, não devem abandonar as suas posições nem permitirem, tão pouco - como aconteceu neste jogo -, que uma atleta adversária possa vir do meio campo até à sua área, a bater a bola, sem qualquer tipo de bloqueio, tentando impedir esse avanço. Muito treino, muito trabalho e melhores dias virão, certamente.

A palavra dos treinadores

Fernando Leite: "As nossas miúdas começaram muito tarde a praticar andebol e faltam-lhes gestos técnicos básicos da modalidade, que estão agora a aprender. Por outro lado, acho que existe também alguma desmotivação, pois elas começaram mal o campeonato, acumularam algumas derrotas e isso acaba por pesar um pouco. Esta equipa também tem muitas atletas do escalão de Iniciados, com uma margem de progressão muito grande, pelo que, naturalmente, vão melhorar."

Carlos Baldaia: "Foi um encontro com um nível pouco elevado, com entrega das miúdas mas não muito bem disputado. Foi um jogo com muitos altos e baixos mas, apesar de tudo, estava à espera de outro desempenho das nossas jogadoras; temos vindo a evoluir muito bem e contava hoje com outro comportamento delas. Vencemos mas não foi um jogo do meu agrado."