CISION

Global Media Intelligence

PRESS BOOK

Revista de Imprensa

01-04-2012

1. (PT) - Bola, 01/04/2012, Alguém pediu um clássico? 1

2. (PT) - Bola, 01/04/2012, Belenenses poderá fechar a porta 2

3. (PT) - Bola, 01/04/2012, Benfica assume o segundo lugar 3

4. (PT) - Bola, 01/04/2012, Ulisses Pereira é o novo presidente 4

5. (PT) - Correio da Manhã, 01/04/2012, Portugal de lés a lés 5

6. (PT) - Correio da Manhã, 01/04/2012, Sporting e FC Porto na final 6

7. (PT) - Correio do Minho, 01/04/2012, Ulisses Pereira prepara um tempo novo na Federação de Andebol de Portugal 7

8. (PT) - Diário de Aveiro, 01/04/2012, Ulisses Pereira é o novo Presidente da Federação 8

9. (PT) - Diário de Aveiro.pt, 01/04/2012, Andebol: Ulisses Pereira é o novo presidente da Federação 9

10. (PT) - Diário de Notícias, 01/04/2012, Sporting e FC Porto na final da Taça de Portugal de andebol 10

11. (PT) - Diário de Notícias da Madeira, 01/04/2012, Arbitragem prejudica Madeira Andebol SAD 11

12. (PT) - Diário de Notícias da Madeira, 01/04/2012, Marítimo nos Marienses 12

13. (PT) - Diário de Notícias da Madeira, 01/04/2012, Ulisses Pereira lidera Federação de Andebol 13

14. (PT) - Diário do Minho, 01/04/2012, Benfica venceu em Águas Santas 14

15. (PT) - Diário do Minho, 01/04/2012, FC Porto e Sporting na final da Taça de Portugal 15

16. (PT) - Diário do Minho, 01/04/2012, Ulisses Pereira é o novo presidente da Federação 16

17. (PT) - Jogo, 01/04/2012, Benfica vence à tangente 17

18. (PT) - Jogo, 01/04/2012, Merecia ser a final 18

19. (PT) - Jogo, 01/04/2012, Sporting é finalista e Belenenses fecha 19

20. (PT) - Jogo, 01/04/2012, Ulisses Pereira vai acabar o mandato 20

21. (PT) - Jornal da Madeira, 01/04/2012, A equipa sénior de Andebol do Marítimo inicia, hoje, nos Açores... 21

22. (PT) - Jornal da Madeira, 01/04/2012, Agenda diária 22

23. (PT) - Jornal da Madeira, 01/04/2012, Madeira SAD falha presença na final 23

24. (PT) - Jornal de Notícias, 01/04/2012, Base de dados 24

25. (PT) - Jornal de Notícias, 01/04/2012, Benfica triunfa em Águas Santas 25

26. (PT) - Jornal de Notícias, 01/04/2012, Dragões e leões jogam hoje a final 26

27. (PT) - Jornal de Notícias, 01/04/2012, Ulisses Pereira é o novo presidente 27

28. (PT) - Jornal de Vieira, 01/04/2012, Troféu O Minhoto atribuído a 28 atletas 28

29. (PT) - Record, 01/04/2012, A final mais desejada 29

30. (PT) - Record, 01/04/2012, Benfica supera Águas Santas 30

31. (PT) - Record, 01/04/2012, Ulisses Pereira é o novo presidente 31

32. (PT) - Bola, 31/03/2012, «Não vamos ao Algarve de férias» 32

33. (PT) - Bola Online, 31/03/2012, Ulisses Pereira é o novo presidente da Federação 33

34. (PT) - Correio da Manhã, 31/03/2012, Agenda 34

35. (PT) - Destak.pt, 31/03/2012, Ulisses Pereira eleito presidente da Federação 35

36. (PT) - Diário de Coimbra, 31/03/2012, Cartaz desportivo 36

37. (PT) - Diário de Notícias da Madeira, 31/03/2012, O sonho do Madeira SAD 37

38. (PT) - Diário de Notícias da Madeira, 31/03/2012, Veterania do andebol unida 38

39. (PT) - Diário Digital Online, 31/03/2012, Andebol: Ulisses Pereira eleito presidente da Federação | Desporto Digital : Modalidades 39

40. (PT) - Diário do Minho, 31/03/2012, Final-four joga-se hoje em Tavira 40

41. (PT) - Diário do Minho, 31/03/2012, Portugal venceu Lituânia no arranque do apuramento 41

42. (PT) - Expresso Online, 31/03/2012, Andebol: Ulisses Pereira eleito presidente da Federação 42

43. (PT) - Jogo, 31/03/2012, Académica de Espinho volta ao ponto de partida 43

44. (PT) - Jogo, 31/03/2012, Agenda 44

45. (PT) - Jogo, 31/03/2012, Agenda fim de semana 45

46. (PT) - Jogo, 31/03/2012, Duelo a quatro em dia eleitoral 46

47. (PT) - Jogo Online, 31/03/2012, Ulisses Pereira é o novo presidente da Federação 47

48. (PT) - Jornal da Madeira, 31/03/2012, Agenda diária 48

49. (PT) - Jornal da Madeira, 31/03/2012, Andebol solidário 49

50. (PT) - Jornal da Madeira, 31/03/2012, Madeira SAD inicia discussão da Taça de Portugal frente ao FC Porto 50

51. (PT) - Jornal de Notícias, 31/03/2012, Agenda 51

52. (PT) - Lusa.pt, 31/03/2012, Ulisses Pereira eleito presidente da Federação 52

53. (PT) - Notícias de Aveiro.pt, 31/03/2012, Ulisses Pereira eleito presidente da Federação Portuguesa de Andebol 53

54. (PT) - Record, 31/03/2012, Agenda 54

55. (PT) - Record, 31/03/2012, Benfica sem margem de erro no jogo da Maia 55

56. (PT) - Record, 31/03/2012, FC Porto ambiciona a "dobradinha" 56

57. (PT) - Record, 31/03/2012, Leão predador à caça do gladiador ferido 57

58. (PT) - Record, 31/03/2012, Luís Santos visita assembleia geral 58

59. (PT) - Record Online, 31/03/2012, :.: Ulisses Pereira substitui Torrinha na federação - Andebol 59

60. (PT) - Record Online, 31/03/2012, :.: Ulisses Pereira: «Quero preparar um tempo novo» - Andebol 60

61. (PT) - Sábado Online, 31/03/2012, Andebol: Ulisses Pereira eleito presidente da Federação 61

62. (PT) - Sábado Online, 31/03/2012, Ulisses Pereira substitui Torrinha na federação 62

63. (PT) - Sapo Online - Desporto Sapo Online, 31/03/2012, Ulisses Pereira eleito presidente da Federação 63

64. (PT) - Sapo Online - Desporto Sapo Online, 31/03/2012, Ulisses Pereira quer «preparar um tempo novo» na presidência da Federação 64

65. (PT) - SIC Notícias Online, 31/03/2012, Andebol: Ulisses Pereira eleito presidente da Federação 66

66. (PT) - TSF Online, 31/03/2012, Ulisses Pereira eleito presidente da Federação de Andebol 67

67. (PT) - Visão Online, 31/03/2012, Andebol Ulisses Pereira eleito presidente da Federação - Visao.pt 68

68. (PT) - Barlavento.pt, 30/03/2012, Lagos recebe Torneio âEURoAlgarve Handball CupâEUR? 69

69. (PT) - Diário de Aveiro, 30/03/2012, Artística de Avanca busca glória da subida 70

70. (PT) - Diário de Leiria, 30/03/2012, Juve Lis dá quatro à selecção nacional 71

71. (PT) - Diário de Leiria, 30/03/2012, Pedro Portela chamado por Mats Olsson 72

72. (PT) - Diário de Viseu, 30/03/2012, Agenda desportiva 73

73. (PT) - Grande Porto, 30/03/2012, FC Porto disputa "final four" da Taça em Tavira 74

74. (PT) - Postal do Algarve, 30/03/2012, Tavira recebe os melhores do andebol 75

75. (PT) - Setubalense, 30/03/2012, Festival infantil em três pavilhões do concelho setubalense 76

76. (PT) - Opinião Pública, 28/03/2012, ACV Andebol disputa vários jogos 77

77. (PT) - Opinião Pública, 28/03/2012, Andebolistas infantis da Didáxis pressionam segundo lugar 78

78. (PT) - Baluarte de Santa Maria, 16/02/2012, Andebol: Clube Desportivo "Os Marienses em 4º lugar 79

CISION

A BOLA

ID: 41058495

01-04-2012

Tiragem: 120000
País: Portugal
Period.: Diária
Âmbito: Desporto e Veículos

Pág: 41
Cores: Cor
Área: 21,26 x 22,77 cm²
Corte: 1 de 1

Alguém pediu um clássico?

Sporting e FC Porto decidem hoje Taça de Portugal ⊙ Presidente do Madeira, SAD, lamenta dupla de arbitragem no jogo com dragões ⊙ Belenenses à beira de deixar a modalidade

ANDEBOL — TAÇA DE PORTUGAL — MEIA-FINAL

Pavilhão Eduardo Mansinho, em Tavira

FC PORTO	MADEIRA, SAD
29	27
14 (AO INTERVALO)	14
Alfredo Quintana (GR)	Telmo Ferreira (GR)
Hugo Laurentino (GR)	Luís Carvalho (GR)
Gilberto Duarte (7)	Mauro Aveiro
Vasco Santos	Gonçalo Vieira (5)
Ricardo Costa	Leandro Nunes
Filipe Mota (1)	Duarte Sousa
Pedro Spínola (6)	João Mendes
Daymaro Salina	Daniel Santos (6)
Tiago Rocha (6)	Nuno Silva (4)
Dario Andrade	João Antunes (5)
Ricardo Moreira (6)	Luís Marques
Elias António (2)	João Ferraz (4)
Wilson Davyes (1)	José Azevedo
Nenad Malencic	Hugo Rosário (3)
LJUBOMIR OBRADOVIC	PAULO FIDALGO

ÁRBITROS
Bruno Rodrigues e Carlos Capela, de Aveiro

por
EDITE DIAS

FOI com o Sporting na bancada que o FC Porto **assegurou a segunda** vaga na final da Taça de Portugal desta tarde, em Tavira, num jogo muito emotivo e que acabou com o treinador insular, Paulo Fidalgo, fora do banco após ver vermelho direto e questionar de forma intensa os critérios da dupla de Aveiro. Um golo (28-25) de Spínola, aos 25 minutos, que os insulares acreditam ser precedido de falta, fez Fidalgo saltar do banco. No último minuto (29-27), o Madeira, SAD ainda dispôs de um livre de sete metros, mas não conseguiu bater Hugo Laurentino.

ANDRÉ ALVES/ASF

ANDRÉ ALVES/ASF

ANDRÉ ALVES/ASF

Gilberto Duarte (em cima) marcou 7 golos num triunfo muito contestado pelos madeirenses

TAÇA DE PORTUGAL

→ meias-finais	
Belenenses - Sporting	21-29
FC Porto - Madeira, SAD	29-27
→ final	
Sporting-FC Porto	Hoje, às 17.00 horas

Entraram melhor os dragões, mas incapazes de fugir a um Madeira incansável, à procura do melhor resultado. Ao intervalo, o trabalho madeirense frente ao poderoso FC Porto rendia um empate e somente nos últimos 10 minutos, aproveitando as falhas técnicas do Madeira, os azuis conseguiram descolar, através de contra-ataque (26-24). No final, Ljubomir Obradovic elogiou o rival. «O FC Porto era favorito, mas o Madeira, SAD joga melhor a cada jogo e não tinha nada a perder. Foi um jogo equilibrado, mas quando trocámos a defesa, obrigámos o Madeira a cometer falhas técnicas», justificou o técnico portista. «O Sporting teve um jogo mais fácil, mas não há desculpas. O cansaço é depois do jogo, até à final só têm de pensar em ganhar», rematou.

Visivelmente desiludido, Carlos Pereira, o presidente do Madeira, SAD, foi à conferência de imprensa: «A modalidade está em festa! Amanhã [*hoje*] temos um esperado Sporting-FC Porto. Foi uma forma que alguém encontrou de premiar uma dupla de árbitros medíocre num jogo bem disputado entre duas boas equipas. Foi uma época muito desgastante, para agora chegarmos aqui e termos de lutar contra duas personagens que adulteraram a realidade desportiva», lamentou.

CISION

A BOLA

ID: 41058498

01-04-2012

Tiragem: 120000
País: Portugal
Period.: Diária
Âmbito: Desporto e Veículos

Pág: 41
Cores: Cor
Área: 15,85 x 12,76 cm²
Corte: 1 de 1

Belenenses poderá fechar a porta

→ *Paulo Jorge alerta para problema e critica dupla madeirense do jogo com ABC*

ANDEBOL – TAÇA DE PORTUGAL – MEIA-FINAL

Pavilhão Eduardo Mansinho, em Tavira

BELENENSES	SPORTING
21	29
7	13

AO INTERVALO

André Vilhena (GR)	Hugo Figueira (GR)
Vasco Ribeiro (GR)	Ricardo Correia (GR)
Pedro Jorge	Frankis Carloi (5)
Tiago Miranda (2)	Pedro Portela (1)
Filipe Pinho (4)	Bruno Moreira
Belone Moreira (1)	Yallan Del Sol
Pedro Matias	Rui Silva (3)
Edgar Landim	Pedro Solha (10)
Pedro Delgado (2)	Carlos Siqueira (1)
Tiago Fonseca (1)	Ricardo Dias (2)
Diogo Domingos (1)	João Pinto (5)
Goran Vlacic (2)	Daniel Muresan (2)
Elledy Semedo (6)	Hugo Rocha
Duarte Lino (2)	Fábio Magalhães
LUÍS MASSUÇA	BRANISLAV POKRAJAC

ÁRBITROS
Flávio Carvalho e João Malhado, de Leiria

ANDRÉ ALVES/ASF

Hugo Figueira brilhou na baliza leonina

Na primeira meia final do dia, o Sporting, com o guarda-redes Hugo Figueira a realizar uma ótima exibição, não deu grandes oportunidades ao fragilizado Belenenses, que poderá fechar a porta já na próxima semana, tamanhas as dificuldades encontradas. «É uma pena que as modalidades do Belenenses tenham o destino traçado. Está provado que no Belenenses-ABC não houve agressões nem insultos aos árbitros», disse João Florêncio Jr, suspenso preventivamente e socorrendo-se do vídeo e do relatório da polícia. Ao seu lado, Paulo Jorge, o diretor, apoiou o técnico. «Jogar com o Sporting com treinador no banco já é difícil, com treinador castigado é ainda mais. Pior ainda se por causa de um relatório falso de dois árbitros internacionais. E temos como testemunha o delegado, o senhor José Macau, que se for sério dirá a verdade».

Do lado leonino, Frederico Carlos, técnico-adjunto, elogiou a «defesa», enquanto Pedro Solha garantiu que só «quer ganhar a final», indiferente ao rival.

Já o internacional sub-21 Belone Moreira emocionou-se, confessando recear o fim do andebol no Restelo: «Trabalhamos muito para aqui estarmos e gostamos muito do clube. As coisas estão um pouco incertas quanto ao futuro.»

CISION

A BOLA

ID: 41058505

01-04-2012

Tiragem: 120000
País: Portugal
Period.: Diária
Âmbito: Desporto e Veículos

Pág: 41
Cores: Cor
Área: 5,54 x 28,76 cm²
Corte: 1 de 1

Benfica assume o segundo lugar

Vitória na Maia coloca equipa encarnada a quatro pontos do FC Porto

ANDEBOL – C. NACIONAL – FASE FINAL – 3.ª JOR.

Pavilhão da AA Águas Santas, na Maia

ÁGUAS SANTAS	BENFICA
27	28
14 AO INTERVALO	16
António Campos (GR)	Ricardo Candeias (GR)
Daniel Paiva (GR)	João Ferreirinho (GR)
João Baltazar	David Tavares (7)
Jorge Sousa (1)	João Lopes
Joel Rodrigues (3)	João Pais (2)
Pedro Cruz (11)	Georgy Zaikin
Nuno Pimenta (4)	Cláudio Pedroso (2)
Mário Lourenço (1)	Nuno Roque (4)
Eduardo Salgado	Carlos Carneiro (6)
Mário Oliveira	Rui Silva
Jandir Matos	Nuno Grilo (1)
Juan Couto (1)	António Areia
Marco Sousa (6)	José Costa (4)
Albano Lopes	Inácio Carmo (2)
JORGE SOUSA	JORGE RITO

ÁRBITROS
Daniel Freitas e César Carvalho (Braga)

O Benfica conseguiu uma suada vitória em Águas Santas (28-27), depois de ter começado a perder por 6-0 e marcado o primeiro golo apenas aos 8.47 m, por Carlos Carneiro. O capitão encarnado, autor de seis golos, seria desqualificado na 2.ª parte, mas os pupilos de Jorge Rito não *abanaram* e obtiveram a vitória que os coloca a quatro pontos do líder, FC Porto, decorridas três jornadas no grupo A e em véspera da visita ao Dragão Caixa (dia 11). O Águas Santas entrou melhor e chegou aos 6-0 com 7 m de jogo, só que 12 m depois já o Benfica comandava o marcador (9-10), fruto das ações de segunda linha: David Tavares e José Costa fizeram 4 golos cada. Ricardo Candeias realizou 18 defesas, tantas quantas António Campos na baliza contrária, mas as 17 falhas técnicas dos locais impediram maior aproximação no resultado – três nos últimos 8 m, uma a 15 s do final, com o *score* em 27-28 e depois do Águas Santas ter marcado dois golos seguidos. H. C.

CLASSIFICAÇÃO

Grupo A → 3.ª Jornada

Águas Santas-Benfica	27-28
ABC-FC Porto	26-27
Sporting-Madeira SAD	22-24

		J	V	E	D	G	P
1	FC PORTO	3	2	1	0	80-77	39
2	Benfica	3	1	1	1	71-71	35
3	Madeira SAD	3	2	1	0	71-61	34
4	Sporting	3	1	1	1	74-72	33
5	Águas Santas	3	0	0	0	80-87	31
6	ABC	3	1	0	2	63-71	30

4.ª Jornada, 11 de abril: FC Porto-Benfica, ABC-Sporting e Madeira, SAD-Águas Santas

CISION

A BOLA

ID: 41058501

01-04-2012

Tiragem: 120000
País: Portugal
Period.: Diária
Âmbito: Desporto e Veículos

Pág: 41
Cores: Cor
Área: 5,19 x 12,40 cm²
Corte: 1 de 1

Ulisses Pereira é o novo presidente

Candidato de Aveiro rende Henrique Torrinha na FAP até ao final do ano, após vencer eleições

Ulisses Pereira venceu, ontem, sem margem para dúvidas, a corrida ao lugar de presidente da Federação de Andebol de Portugal (FAP), ao *bater* António Salvador nas eleições intercalares.
O antigo vice-presidente do demissionário Henrique Torrinha ganhou com 29 votos e o ex-presidente da Liga de Andebol somou nove boletins. Em branco votaram dois dos delegados na concorrida Assembleia Geral .«Estou na modalidade há 45 anos, fui atleta, treinador, dirigente de clube, de associação, de federação, e conheço esta realidade. E conheço todas as dificuldades que, desde essa altura, seccionistas e diretores têm de enfrentar. Saímos hoje daqui todos unidos, unidos para o trabalho que há que fazer. E eu conto com todos e todos podem conta comigo», explicou o novo presidente. E. D.

CISION

ID: 41058070

CORREIO da manhã

01-04-2012

Tiragem: 158883
País: Portugal
Period.: Diária
Âmbito: Informação Geral

Pág: 16
Cores: Cor
Área: 15,12 x 16,56 cm²
Corte: 1 de 1

PORTUGAL DE LÉS A LÉS

SOLENIDADES DA SEMANA SANTA EM ÓBIDOS

Começam hoje e decorrem até dia 8, em Óbidos, as solenidades da Semana Santa. Hoje, domingo de Ramos, é o momento alto das celebrações, com a Procissão dos Passos. Na sexta-feira Santa, dia 6 de Abril, realiza-se a Via-Sacra. No mesmo dia sairá da Igreja da Misericórdia a Procissão do Enterro do Senhor. As cerimónias pascais terminam no dia 8, com a Missa da Ressurreição.

DIREITOS RESERVADOS

Atletismo no Cartaxo
As Corridas da Liberdade vão regressar ao Estádio Municipal do Cartaxo na manhã do dia 25 de Abril. Inscrições até dia 23.

Andebol na Nazaré
Começa hoje a 25.ª edição do "Nazaré Cup" – Torneio Internacional de Andebol Jovem Dr. Fernando Soares. Participam 1 200 atletas, de 70 equipas.

Feira em Sesimbra
Termina hoje na praça da Califórnia a Zimbra primavera, com venda de produtos regionais (queijo, pão, mel, doçaria e frutas e legumes de época.

Vinho em aveiras de cima
De 13 a 15 deste mês decorre em Aveiras de Cima (Azambuja) mais uma edição da tradicional Ávinho, Feira do Vinho e das Adegas.

Festas em Alenquer
Começam no próximo domingo as Festas do Espírito Santo, com a entronização das insígnias – coroa e bandeira – na Missa Solene da Páscoa.

Museu grátis na Batalha
O Museu da Comunidade Concelhia da Batalha comemora hoje o seu primeiro aniversário com entradas gratuitas e visita cultural nocturna.

CISION

ID: 41058336

CORREIO da manhã

01-04-2012

Tiragem: 158883
País: Portugal
Period.: Diária
Âmbito: Informação Geral

Pág: 38
Cores: Cor
Área: 5,17 x 11,55 cm²
Corte: 1 de 1

ANDEBOL – TAÇA

Sporting e FC Porto na final

■ O Sporting e o FC Porto garantiram ontem a presença na final da Taça de Portugal de andebol, que se realiza hoje (17h00) no Pavilhão Municipal de Tavira.

Os leões derrotaram o Belenenses por 29-21, num encontro que dominaram do princípio ao fim. O ponta esquerda Pedro Solha (Sporting) foi o melhor marcador da partida: 10 golos.

Já os dragões bateram o Madeira SAD por 29-27, com o lateral esquerdo Gilberto Duarte em destaque ao apontar 7 golos. ■

CISION

ID: 41059151

Correio do Minho

01-04-2012

Tiragem: 8000
País: Portugal
Period.: Diária
Âmbito: Regional

Pág: 22
Cores: Preto e Branco
Área: 12,55 x 9,85 cm²
Corte: 1 de 1

Ulisses Pereira prepara "um tempo novo" na Federação de Andebol de Portugal

Ulisses Pereira, eleito presidente da Federação de Andebol de Portugal (FAP), quer "preparar um tempo novo" e adaptar a modalidade aos "tempos difíceis" em matéria de financiamento, disse o sucessor de Henrique Torrinha .

"Essencialmente preparar um tempo novo. Temos algum bom trabalho desenvolvido. Temos que mantê-lo, mas principalmente adaptar-nos a tempos difíceis do ponto de vista de obtenção de recursos financeiros e à realidade da federação, das associações e dos clubes", observou Ulisses Pereira.

O recém-eleito presidente da FAP pretende "chamar todos os agentes da modalidade para um trabalho comum", incluindo o candidato derrotado, António Salvador, admitindo que não estava à espera de uma vitória tão categórica (29 votos contra nove do adversário).

"É um resultado muito expressivo e que daria sempre maioria absoluta. Dá-me muita força, confiança, mas também uma responsabilidade grande. Provavelmente não esperaria uma vitória desta dimensão, mas o mais importante é que foi uma vitória do andebol", assinalou.

Ulisses Pereira, cujo mandato termina a 31 de Dezembro de 2012, advertiu que não se candidatou "para ser presidente por menos de um ano", adiantando que se deverá recandidatar para o próximo quadriénio. A AG eleitoral de foi antecedida de mais duas reuniões magnas, nas quais foram aprovados o relatório e contas do exercício de 2011 e uma proposta de alteração parcial dos estatutos da Federação.

CISION

Diário de Aveiro

ID: 41059084

01-04-2012

Tiragem: 7014
País: Portugal
Period.: Diária
Âmbito: Regional

Pág: 23
Cores: Cor
Área: 4,71 x 25,77 cm²
Corte: 1 de 1

ANDEBOL

Ulisses Pereira é o novo Presidente da Federação

O aveirense, e actual deputado social-democrata à Assembleia da República, Ulisses Pereira venceu o acto eleitoral intercalar para a presidência da Federação Portuguesa de Andebol. O escrutínio teve lugar ontem e a par do candidato aveirense estava António Salvador. No final da contagem, Ulisses Pereira contabilizou 29 votos contra apenas nove de António Salvador.

"Essencialmente preparar um tempo novo. Temos algum bom trabalho desenvolvido. Temos que mantê-lo, mas principalmente adaptar-nos a tempos difíceis do ponto de vista de obtenção de recursos financeiros e à realidade da federação, das associações e dos clubes", é o que pretende Ulisses Pereira.

A nova direcção, que sucede ao consulado de Henrique Torrinha, irá exercer funções até ao próximo dia 31 de Dezembro, altura em que serão marcadas novas eleições, agora para todos os órgãos sociais deste organismo federativo. A Assembleia-Geral eleitoral de ontem foi antecedida de mais duas reuniões magnas, nas quais foram aprovados o relatório e contas do exercício de 2011 e uma proposta de alteração parcial dos estatutos da federação. SL

ARQUIVO

Andebol: Ulisses Pereira é o novo presidente da Federação

Tipo Meio: Internet Data Publicação: 01/04/2012

Meio: Diário de Aveiro.pt

URL: http://www.diarioaveiro.pt/noticias/andebol-ulisses-pereira-e-o-novo-presidente-da-federacao

Jornalista:

Sérgio Loureiro

Edição de:

Domingo, Abril 1, 2012

O aveirense, e actual deputado social-democrata à Assembleia da República, Ulisses Pereira venceu o acto eleitoral intercalar para a presidência da Federação Portuguesa de Andebol.

O escrutínio teve lugar ontem e a par do candidato aveirense estava António Salvador. No final da contagem, Ulisses Pereira contabilizou 29 votos contra apenas nove de António Salvador.

CISION

Diário de Notícias

ID: 41056313

01-04-2012

Tiragem: 49755
País: Portugal
Period.: Diária
Âmbito: Informação Geral

Pág: 39
Cores: Cor
Área: 4,95 x 3,01 cm²
Corte: 1 de 1

Sporting e FC Porto na final da Taça de Portugal de andebol

› Leões e dragões disputam hoje a final da Taça de Portugal em andebol. O Sporting bateu o Belenenses por 29-21 e o FC Porto ganhou ao Madeira SAD por 29-27.

CISION

ID: 41055948

DIÁRIO de Notícias MADEIRA

01-04-2012

Tiragem: 12704
País: Portugal
Period.: Diária
Âmbito: Regional

Pág: 38
Cores: Cor
Área: 17,16 x 27,21 cm²
Corte: 1 de 1

Arbitragem prejudica Madeira Andebol SAD

HERBERTO D. PEREIRA
desporto@dnoticias.pt

O Madeira Andebol SAD está fora da final da Taça de Portugal ao perder ontem frente ao FC Porto por 29-27, com 14-14 ao intervalo, partida que se disputou no Pavilhão Municipal de Tavira, no Algarve. Um desfecho claramente marcado pelo desempenho negativo da dupla de árbitros, Bruno Rodrigues e Capela, que de uma forma claramente 'habilidosa' e 'cirúrgica' colocam a equipa da Madeira sem capacidade de poder levar bem até final a disputa do resultado. O Porto está por isso apurado para a final da Taça de Portugal e hoje terá pela frente o Sporting, que ontem bateu o Belenenses por 29-21.

Numa partida claramente marcada pelo equilíbrio, foram do Porto os primeiros sinais de superioridade sobretudo nos primeiros quinze minutos, aproveitando então alguma desorganização na defesa da equipa da Madeira em termos colectivos, com erros técnicos e perdas de bola a permitirem contra ataques. Depois de estabilizado o seu andebol, coube ao Madeira Andebol SAD comandar praticamente o marcador até ao intervalo. SAD, que nesta fase, era igual a si própria, um conjunto lutador e organizado na defesa. Na segunda parte, tudo praticamente na mesma, ou seja um encontro disputadíssimo, sempre igual em termos de marcador, sem que nenhuma das equipas em campo obtivesse uma vantagem superior a um golo. Depois já quando se entrava nos últimos cinco minutos da partida, o FC Porto aproveita erros ofensivos dos madeirenses e ganha então duas bolas de vantagem que viriam a revelar-se determinantes para a ponta final da partida. Os madeirenses tentam reagir, mas a este nível não contavam que a dupla de árbitros 'entrasse em acção', 'esquecendo' critérios até então usados numa clara demonstração de prejudicar a vontade de a equipa da Madeira em lutar pela final.

> OS MADEIRENSES TÊM FORTES RAZÕES DE QUEIXA DE UMA ARBITRAGEM MUITO 'HABILIDOSA'

O Madeira Andebol SAD sai de cabeça erguida, mas merecia ter tido a oportunidade de ir mesmo até ao último segundo.

O Madeira SAD alinhou com, Telmo, Mauro Aveiro, Gonçalo Vieira (5), Leandro, Duarte, João Mendes, Daniel (6), Carvalho, Nuno Silva (4), João Antunes (5), Marques, João Ferraz (4), José Azevedo e Hugo Rosário (3).

O Madeira Andebol SAD fica de fora da Taça de Portugal nas meias-finais. FOTO GLOBAL IMAGENS

CISION

ID: 41055951

DIÁRIO de Notícias MADEIRA

01-04-2012

Tiragem: 12704
País: Portugal
Period.: Diária
Âmbito: Regional

Pág: 38
Cores: Cor
Área: 11,06 x 7,96 cm²
Corte: 1 de 1

Marítimo nos Marienses

A contar para a primeira jornada da fase final do campeonato nacional da II Divisão em andebol seniores masculinos, o Marítimo desloca-se hoje ao reduto dos Marienses onde actua a partir das 15H30.

O Marítimo, relembre-se foi o grande vencedor da zona Sul da fase regular e entra na fase final claramente empenhado em manter o 'ritmo' de vitórias que tem marcado o desempenho dos andebolistas comandados pelo técnico Frederico Machado. Nesta fase todas as seis equipas entram com zeros pontos, estando nesta fase para a além da equipa do Marítimo e dos Marienses, as formações do Camões, Avanca, Académico do Porto e Académica de São Mamede.

Ontem já se realizaram duas partidas desta fase com o Avanca a vencer 25-24 o Académico do Porto, enquanto que o Camões venceu a Académico de São Mamede por 28-22. HDP

CISION

ID: 41055955

DIÁRIO de Notícias MADEIRA

01-04-2012

Tiragem: 12704
País: Portugal
Period.: Diária
Âmbito: Regional

Pág: 37
Cores: Cor
Área: 5,26 x 5,10 cm²
Corte: 1 de 1

Ulisses Pereira lidera Federação de Andebol

Ulisses Pereira foi ontem eleito presidente da Federação de Andebol de Portugal até ao final de 2012, sucedendo no cargo ao demissionário Henrique Torrinha. O novo líder recolheu 29 votos, contra nove de António Salvador.

CISION

Diário do Minho

ID: 41056209

01-04-2012

Tiragem: 8500
País: Portugal
Period.: Diária
Âmbito: Regional

Pág: 29
Cores: Cor
Área: 8,66 x 4,61 cm²
Corte: 1 de 1

Benfica venceu em Águas Santas

O Benfica venceu, ontem, no pavilhão do Águas Santas por 28-27, em encontro atrasado da terceira jornada da fase final do campeonato de andebol da primeira divisão. O triunfo permite à equipa de Jorge Rito manter-se no segundo posto, com menos quatro pontos que o comandante FC Porto, e mais um que o Madeira SAD, terceiro.

CISION

Diário do Minho

ID: 41056206

01-04-2012

Tiragem: 8500
País: Portugal
Period.: Diária
Âmbito: Regional

Pág: 29
Cores: Cor
Área: 8,66 x 7,79 cm²
Corte: 1 de 1

Andebol

FC Porto e Sporting na final da Taça de Portugal

O FC Porto vai disputar hoje a final da Taça de Portugal em andebol com o Sporting, depois de ter ganho ao Madeira SAD por 29-27, na segunda meia-final da prova, em Tavira. Numa partida muito equilibrada, com as duas equipas a darem tudo para marcarem presença no jogo decisivo, foi a equipa portista que acabou por levar a melhor, tendo em Gilberto Duarte o seu melhor marcador, com sete golos, seguido de Pedro Spínola, Tiago Rocha e Ricardo Moreira, os três com seis cada. Antes disso, o Sporting tinha derrotado o Belenenses por 29-21.

CISION

Diário do Minho

ID: 41056203

01-04-2012

Tiragem: 8500
País: Portugal
Period.: Diária
Âmbito: Regional

Pág: 29
Cores: Cor
Área: 8,74 x 10,02 cm²
Corte: 1 de 1

Andebol

Ulisses Pereira é o novo presidente da Federação

Ulisses Pereira foi ontem eleito presidente da Federação de Andebol de Portugal (FPA) até ao final de 2012, sucedendo no cargo ao demissionário Henrique Torrinha. O novo presidente recolheu 29 votos, contra apenas nove de António Salvador, registando-se ainda dois votos brancos, numa Assembleia-Geral eleitoral em que votaram 40 dos 42 delegados.

O mandato de Ulisses Pereira será apenas até 31 de dezembro de 2012, quando finda o ciclo olímpico para o qual tinha sido eleito Henrique Torrinha, que iniciou a 10 de fevereiro os procedimentos tendentes à cessação do seu mandato, invocando "razões pessoais e de saúde". Henrique Torrinha sucedeu em 2008 ao histórico Luís Santos, que abandonou a presidência após 21 anos à frente do organismo, tendo sido eleito para um mandato de quatro anos.

CISION

O JOGO

ID: 41058720

01-04-2012

Tiragem: 41957
País: Portugal
Period.: Diária
Âmbito: Desporto e Veículos

Pág: 39
Cores: Cor
Área: 4,76 x 28,15 cm²
Corte: 1 de 1

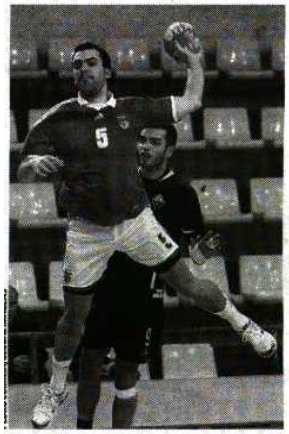

Brilhou > David Tavares

ÁGUAS SANTAS 27
BENFICA 28

>> Pavilhão do Águas Santas
>> 1º árbitro César Carvalho
>> 2º árbitro Daniel Freitas

	Gr	Gr	
António Campos			Ricardo Candeias
Jorge Sousa	1	7	David Tavares
Joel Rodrigues	3	2	João Pais
Pedro Cruz	11	-	Gerogy Zaikin
Nuno Pimenta	4	2	Cláudio Pedroso
Mário Lourenço	1	4	Nuno Roque
Eduardo Salgado	-	6	Carlos Carneiro
Juan Couto	1	-	Rui Silva
Marco Sousa	6	1	Nuno Grilo
Albano Lopes	-	4	José Costa
João Baltazar	nj	2	Inácio Carmo
Daniel Paiva	nj	-	João Lopes
Mário Oliveira	nj	nj	António Areia
Jandir Matos	nj	nj	João Ferreirinho

TREINADOR JORGE BORGES | TREINADOR JORGE RITO

Ao intervalo 10-16

Marcha 4-0 (5'), 6-1 (10), 7-5 (15'), 9-10 (20'), 12-12 (25'), 14-16 (30'), 15-19 (35'), 17-21 (40'), 18-21 (45'), 21-23 (50'), 25-25 (55'), 27-28 (60').

CAMPEONATO

Benfica vence à tangente

Apesar de ter entrado no jogo em letargia (esteve a perder por 0-6), o Benfica conseguiu sair de Águas Santas como vencedor, pela vantagem mínima (27-28). O jogo tornou-se depois equilibrado, mas a derrota do Águas ficou marcada pela lesão que afastou Jorge Sousa logo no primeiro tempo e por um lance, a segundos do fim, em que perdeu a bola numa ação defensiva "musculada" do Benfica que o árbitro não sancionou.

RESULTADOS **GRUPO A**

Águas Santas **27-28** Benfica

CLASSIFICAÇÃO **3ª JORNADA**

	J	V	E	D	GM	GS	P
1º FC PORTO	3	2	1	0	80	77	39
2º Benfica	3	1	1	1	71	71	35
3º Madeira SAD	3	2	1	0	71	61	34
4º Sporting	3	1	1	1	74	72	33
5º Águas Santas	3	0	0	3	80	87	31
6º ABC	3	1	0	2	63	71	30

CISION

O JOGO

ID: 41058718

01-04-2012

Tiragem: 41957
País: Portugal
Period.: Diária
Âmbito: Desporto e Veículos

Pág: 39
Cores: Cor
Área: 21,92 x 19,06 cm²
Corte: 1 de 1

ANDEBOL

TAÇA DE PORTUGAL >> FC Porto foi mais forte na meia-final que opôs os dois primeiros do Nacional, campeão e vice-campeão nos dois últimos anos e ainda as melhores equipas lusas do momento. Hoje há FC Porto-Sporting (17h00)

MERECIA SER A FINAL

FC PORTO 29
MADEIRA SAD 27

>> Pav. Dr. Eduardo Mansinho, Tavira
>> 1º árbitro Bruno Rodrigues
>> 2º árbitro Carlos Capela

	D/R		D/R
Hugo Laurentino	8/29	Telmo Ferreira	8/28
Alfredo Quintana	1/7	Luís Carvalho	1/10
	G/R		G/R
Gilberto Duarte	7/14	Mauro Aveiro	-/-
Filipe Mota	1/3	Gonçalo Vieira	5/5
Pedro Spinola	6/9	Leandro Nunes	-/-
Daymaro Salina	-/-	Duarte Sousa	-/-
Tiago Rocha	6/7	João Mendes	-/-
Dario Andrade	-/-	Daniel Santos	6/8
Ricardo Moreira	6/8	Nuno Silva	4/4
Elias	2/2	João Antunes	5/6
Wilson Davyes	1/3	Luís Marques	-/1
Vasco Santos	nj	João Ferraz	4/12
Ricardo Costa	nj	Hugo Rosário	3/5
Nenad Malenckc	nj	José Azevedo	nj
TREINADOR L. OBRADOVIC		TREINADOR PAULO FIDALGO	

Ao intervalo 14-14

Marcha 3-0 (5'), 4-5 (10'), 7-7 (15'), 8-10 (20'), 11-11 (25'), 14-14 (30'), 16-15 (35'), 19-19 (40'), 21-22 (45'), 25-24 (50'), 28-25 (55') e 29-27 (60')

D/R defesas/remates; G/R golos/remates

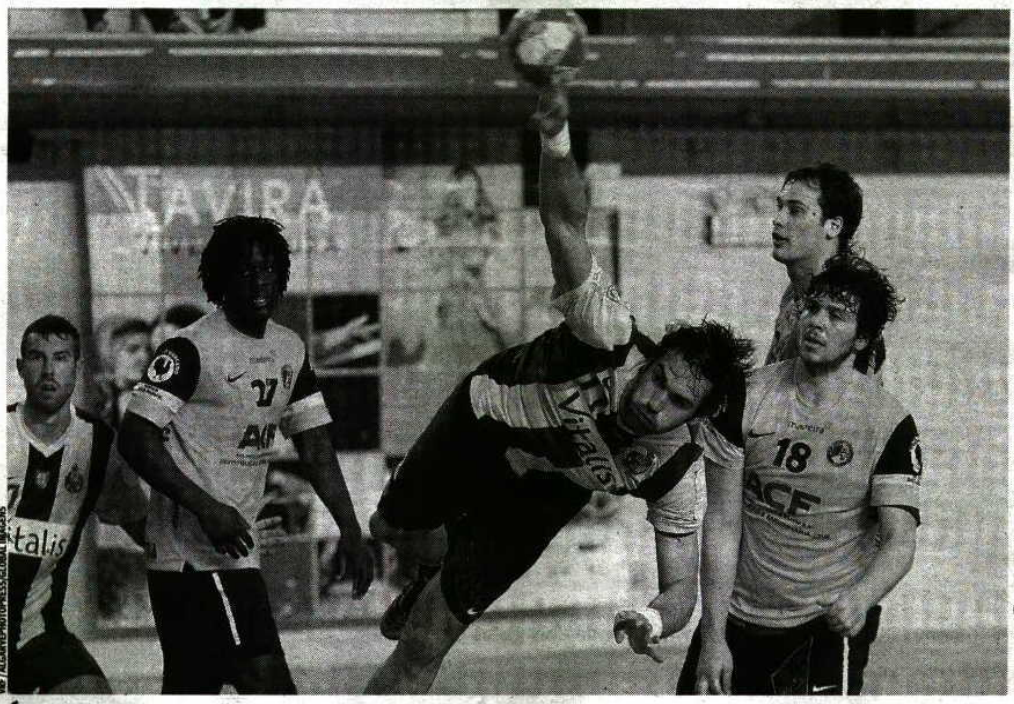

VBF / ALGARVEPHOTOPRESS/GLOBAL IMAGENS

É imparável > Tiago Rocha manteve a sua eficácia impressionante e marcou seis golos ao Madeira

Rui Guimarães

Ainda que, em teoria, a final desta tarde (FC Porto-Sporting, 17h00, RTP 2) possa vir a provar o contrário, FC Porto e Madeira SAD demonstraram ontem, na prática, que são as duas melhores equipas portuguesas da atualidade. Duas defesas brilhantes, com várias soluções, ataques ricos, velocidade e uma entrega exemplar resultaram num jogo intenso e emocionante, com o "pobre" Madeira a mostrar argumentos para bater o pé aos dragões. No entanto, estes voltaram a dar uma prova de qualidade e deixaram claro porque são tricampeões. Com o jogo empatado a 24, dois maus passes, primeiro de Nuno Silva e depois de Luís Marques, e uma bola que João Ferraz deixou escapar permitiram aos portistas fazer bom uso do contra-ataque, abrindo para três golos à maior. A seguir, uma defesa de Laurentino a um livre de sete metros matou de vez um jogo que terminou com o técnico Paulo Fidalgo expulso.

FIGURA

Tiago Rocha

De nível internacional

Travou um intenso duelo com João Antunes que acabou num abraço no final da partida. Um poço de força, fez seis golos em sete remates, uma assistência com golo e ainda uma ação defensiva.

"O FC Porto era tido como favorito e o Madeira, que joga cada vez melhor, não tinha nada a perder. O cansaço? Há tempo para isso depois da final"
L. Obradovic
> FC PORTO

"O andebol está em festa e teremos a final que todos esperam. Uma dupla sem categoria estragou o jogo de duas boas equipas"
Carlos Pereira
> PRESIDENTE DO MADEIRA

CISION

O JOGO

ID: 41058716

01-04-2012

Tiragem: 41957
País: Portugal
Period.: Diária
Âmbito: Desporto e Veículos

Pág: 39
Cores: Cor
Área: 21,55 x 8,28 cm²
Corte: 1 de 1

BELENENSES 21
SPORTING 29

>> Pav. Dr. Eduardo Mansinho, Tavira
>> 1º árbitro Flávio Carvalho
>> 2º árbitro João Malhado

André Vilhena	Gr	Gr	Hugo Figueira
Vasco Ribeiro	Gr	Gr/nj	Ricardo Correia
Tiago Miranda	2	5	Frankis Carol
Filipe Pinho	4	1	Pedro Portela
Belone Moreira	1	-	Bruno Moreira
Pedro Matias	-	-	Yaiian Hechavarria
Edgar Landim	-	3	Rui Silva
Pedro Delgado	2	10	Pedro Solha
Tiago Fonseca	1	1	Carlos Siqueira
Diogo Domingos	1	2	Ricardo Dias
Goran Vlacic	2	5	João Pinto
Elledy Semedo	6	2	Daniel Muresan
Duarte Lino	2	-	Hugo Rocha
Pedro Jorge	nj	-	Fábio Magalhães

TREINADOR LUÍS MASSUÇA — TREINADOR BRANISLAV POKRAJAC

Ao intervalo 7-13

Marcha 2-5 (5'), 3-6 (10'), 4-8 (15'), 6-9 (20'), 7-11 (25'), 7-13 (30'), 11-16 (35'), 11-20 (40'), 13-23 (45'), 15-25 (50'), 16-27 (55') e 21-29 (60')

FUTURO Leões tiveram um largo avanço sobre equipa que pode acabar

Sporting é finalista e Belenenses fecha

O mais que provável encerramento da secção de andebol do Belenenses acaba por ser a nota mais saliente a retirar após a primeira meia-final de ontem, muito justamente ganha pelo Sporting. Bem na defesa e com um Hugo Figueira fantástico, desde cedo os leões ganharam boa vantagem, que acabou por ser tranquilizadora para o resto do jogo.

O Belenenses lutou com as armas que tinha e a mais não era obrigado, e se o Sporting sabe que o seu futuro é já hoje, com a disputa da final frente ao FC Porto, aos do Restelo, sem dinheiro, o fim da modalidade deve ser o que está reservado.

"É uma pena que as modalidades do Belenenses tenham o destino traçado"
J. Florêncio Jr.
> BELENENSES

"Tivemos uma boa defesa"
Frederico Carlos
> SPORTING

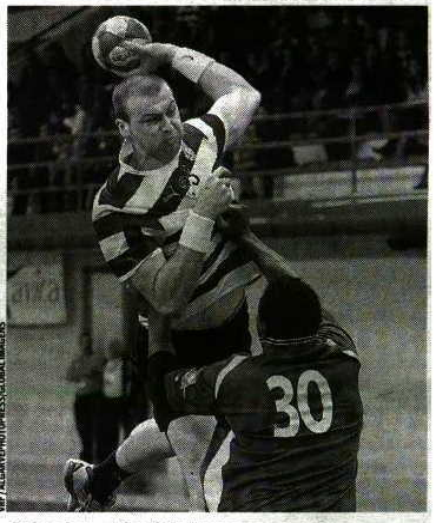

TBF / ALGARCHIVE/PRESS GLOBAL IMAGENS

Atirador > Daniel Muresan remata

CISION

O JOGO

ID: 41058715

01-04-2012

Tiragem: 41957
País: Portugal
Period.: Diária
Âmbito: Desporto e Veículos

Pág: 39
Cores: Cor
Área: 26,39 x 5,20 cm²
Corte: 1 de 1

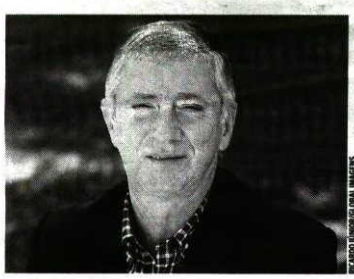

RICARDO CASTELO/DIVULGAÇÃO IMAGENS

>> FEDERAÇÃO DE ANDEBOL

Ulisses Pereira vai acabar o mandato

"Espero estar à altura da confiança que foi depositada em mim, expressa nestas eleições, e reiterar aquilo que penso. Estamos a atravessar – e vamos viver – momentos difíceis em que todas as forças têm de estar unidas e convergir para resolver os problemas que afetam o movimento associativo e os clubes... Mas vamos ter força. Os jovens do andebol têm força, sabem tê-la, para poder encontrar as melhores soluções." Foi desta forma que Ulisses Pereira começou o seu discurso depois de ter sido eleito presidente da Federação de Andebol de Portugal, recolhendo 29 votos contra 9 de António Salvador, com dois em branco. "Não esperava uma vitória desta dimensão", reconheceu. Estas são eleições intercalares e em Janeiro haverá sufrágio para um novo mandato.

"É um resultado expressivo e que daria sempre maioria absoluta. Dá-me força, confiança, mas também muita responsabilidade

Ulisses Pereira

CISION

ID: 41056272

Jornal da MADEIRA

01-04-2012

Tiragem: 15000
País: Portugal
Period.: Diária
Âmbito: Regional

Pág: 23
Cores: Cor
Área: 4,05 x 13,04 cm²
Corte: 1 de 1

Marítimo nos Açores

A equipa sénior de Andebol do Marítimo inicia, hoje, nos Açores (Vila do Porto), a fase final da 2.ª Divisão masculina de Andebol. Às 15h30, os "verde-rubros" defrontam, no dérbi insular, o CD Marienses.

CISION

ID: 41056277

Jornal da MADEIRA

01-04-2012

Tiragem: 15000
País: Portugal
Period.: Diária
Âmbito: Regional

Pág: 24
Cores: Cor
Área: 5,87 x 35,54 cm²
Corte: 1 de 1

AGENDA DIÁRIA

MODALIDADES

FUTEBOL • 25.ª Jornada Liga Zon Sagres: NACIONAL-Rio Ave, 16h, Choupana. Feirense-Beira-Mar, 16h, Vila da Feira. Gil Vicente-Vit. Setúbal, 16h, Barcelos. União de Leira-Sporting, 18h15, Marinha Grande (TVI). Vit. Guimarães-Paços de Ferreira, 20h15, Guimarães (SportTV1). • 25.ª Jornada da Liga de Honra: Arouca-UNIÃO/SAD, 16h, Arouca. Moreirense-Atlético, 11h15 (SportTV1). • 26.ª Jornada da 2.ª Divisão/Série Norte: CAMACHA-MARÍTIMO B, 16h, Camacha. Desp. Chaves-RIBEIRA BRAVA, 15h. • 2.ª Fase/3.ª Divisão Série Madeira, 2.ª jornada, Fase Subida: Pontassolense-Câmara de Lobos, 16h. Est. Calheta-Caniçal, 16h. Machico-Porto-Santense, 16h. • 2.ª Fase/3.ª Divisão Série Madeira, 2.ª jornada, Fase Descida: 1.º de Maio-Canicense, 16h. Bairro da Argentina-Andorinha, 16h. Porto da Cruz-Santana, 16h. • 15.ª Jornada da 1.ª Divisão Regional: Bom Sucesso-União, 16h, ex-Liceu. • A ESFUMA - EScola de FUtebol da MAdeira leva a efeito, na ilha do Porto Santo, até quarta-feira, ao 20.º Estágio, para crianças entre os cinco e os 12 anos. **ANDEBOL** • 2.ª Divisão Masc./Fase Final: Marienses-MARÍTIMO, 15h30, Vila do Porto. • Final da Taça de Portugal Masc, em Tavira, Algarve. **AUTOMOBILISMO** • Inscrições para o Rali Município de São Vicente, até terça-feira. • O madeirense João Silva, em Ford Fiesta R2, estreia-se na WRC Academy (jovens talentos): Rali de Portugal, até hoje. **VOLEIBOL** • Divisão A1 Fem.: SPORTS DA MADEIRA-Leixões, 17h, Pav. "Levada". CÂMARA DE LOBOS-Santo Tirso, 16h, Pav. C.ª Lobos. **TÉNIS-DE-MESA** • Madeirenses no Campeonato do Mundo de Equipas (masculinos e femininos), em Dortmund, na Alemanha, até hoje. **BASQUETEBOL** • Liga Fem., última jornada 1.ª Fase: Montijo Basket-CAB-MADEIRA, 17h. • Festa Nacional do Basquetebol Juvenil, com Selecções da Madeira Sub-14 e Sub-16 masculinos e femininos, em Albufeira, até hoje. **HÓQUEI EM PATINS** • 2.ª Divisão Masc.: Carvalhos-MARÍTIMO, 17h, Porto. • 3.ª Divisão Masc.: Estrela Vigorosa-SÃO ROQUE, 16h. **GOLFE** • O Clube de Golf do Santo da Serra organiza "Escolas de Páscoa 2012", até quinta-feira. **SURF** • 2.ª Etapa do Circuito Nacional Deeply Surf de Esperanças, com Carlota Reis e Rodrigo Farinha (Naval do Funchal), na Nazaré, até amanhã. **BTT** • Madeirenses na 3.ª etapa da Taça de Portugal de Down Hill, em Porto de Mós, até hoje. **TÉNIS** • Daniel Rodrigues (CD Nacional) no Open Juvenil de Oeiras, em Sub-12, até hoje. **PADEL** • Camp. Regional de Padel - Seniores, até hoje. **MOTOTURISMO** • A Associação de Motociclismo da Madeira e seus clubes filiados comemoram o "Dia Nacional", com um passeio entre o Funchal, 9h, e a Ribeira Brava, 15h. **ATLETISMO** • O velocista madeirense Danny Gonçalves em estágio na Selecção Nacional, no Jamor (em Lisboa), até quinta-feira. **PESCA DESPORTIVA** • Últimas provas do Campeonato Nacional de Sub-21, com madeirenses, na Praia da Manta Rota, no Algarve, até hoje. **AUTOMODELISMO** • 1.ª Prova do Camp. da Madeira de ACMOS, Pista da Cancela, até hoje. **DIVERSOS** • A exposição 'Marítimo.Centenarium' no Centro Cultural John dos Passos, Ponta do Sol, até dia 17.

CISION

Jornal da MADEIRA

ID: 41056276

01-04-2012

Tiragem: 15000
País: Portugal
Period.: Diária
Âmbito: Regional

Pág: 23
Cores: Cor
Área: 18,30 x 13,88 cm²
Corte: 1 de 1

ANDEBOL - "FINAL-FOUR" DA TAÇA DE PORTUGAL MASCULINA EM TAVIRA

Madeira SAD falha presença na final

Insulares perderam com o FC Porto (27-29).

O Madeira SAD falhou, ontem à tarde, a presença na final da Taça de Portugal masculina, em Andebol, após perder, em Tavira (Algarve), com o líder e campeão nacional, FC Porto, por 27-29. Numa meia-final muito equilibrada, com as duas equipas a darem tudo para marcarem presença no jogo decisivo, foi a equipa nortenha que acabou por levar a melhor, tendo em Gilberto Duarte o seu melhor marcador, com sete golos, seguido de Pedro Spínola, Tiago Rocha e Ricardo Moreira, os três com seis cada. Depois de, na temporada passada, ter perdido a final para o Benfica, o Madeira SAD entrou em campo decidido a repetir a presença no jogo decisivo. Equipa insular, que teve em Daniel Santos o seu melhor concretizador, com seis golos, chegou ao intervalo com um empate no "placard" (14-14). Na 2.ª parte, só a 10 minutos do fim o FC Porto se adiantou um pouco no marcador, conseguindo três golos de vantagem (25-28), que soube gerir e garantiu o triunfo sobre a "sociedade" do Madeira. Na final o FC Porto vai ter por adversário o Sporting, que antes derrotara o Belenenses, na outra meia-final, por 29-21. O jogo decisivo disputa-se, hoje, no Pavilhão Desportivo Municipal Dr. Eduardo Mansinho, em Tavira, e decide-quem sucede ao Benfica, vencedor da última edição da prova. Pela SAD jogaram: Telmo Ferreira, Gonçalo Vieira (5), Daniel Santos (6), Nuno Silva (4), João Antunes (5), João Ferraz (4) e Hugo Rosário (3). Jogaram ainda: Leandro Nunes, Duarte Sousa, João Mendes, Luís Marques, José Azevedo. ❑

vascosousa@jornaldamadeira.pt

CISION

ID: 41056504

Jornal de Notícias

01-04-2012

Tiragem: 106295
País: Portugal
Period.: Diária
Âmbito: Informação Geral

Pág: 35
Cores: Cor
Área: 13,08 x 18,27 cm²
Corte: 1 de 1

//BASE DE DADOS

MARCADOR

FUTEBOL - 2.ª Divisão Nacional (Jornada 26) - Zona Centro - Ol. Bairro-Cinfães, 4-0. **Zona Sul** - Monsanto-Juv. Évora, 3-1.
Juniores A - 2.ª Divisão (2.ª Fase - Jornada 4) - Subidas - Zona 1 - Beira-Mar-Académica, 1-1; Tourizense-P. Ferreira, 2-3. **Zona 2** - Freamunde-Câmara Lobos, 3-0 (VFC); Vizela-Penafiel, 1-2. **Zona 3** - U. Coimbra-Salão, 3-0; Int. Almancil-Olhanense, 1-1. **Zona 4** - Real-L. Marrazes, 2-1; BM Almada-Estoril, 0-2. **Descidas - Série A** - Mondinense-Lousada, 2-2; Trofense-Vit. Piães, 4-0; Merelinense-Barroselas, 2-2. Folga: Moreirense. **Série B** - Sabugal-Padroense, 1-2; Infesta-Lourosa, 6-1; Ac. Viseu-Salgueiros, 3-3; Paredes-Candal, 1-1. **Série C** - Carregado-Pontinha, 0-3; BC Branco-Linda-a-Velha, 0-2; CADE-B. Valongo, 6-0; Torreense-Alverca, 1-1. Folga: Eléctrico. **Série D** - Oeiras-Despertar, 2-2; U. Montemor-GDR Portugal, 2-2; Farense-Imortal, 2-0; Lus. Évora-Atlético, 0-0.

AGENDA

ANDEBOL - Taça de Portugal (Final 4) - Final (17 - Mun. Tavira).
AUTOMOBILISMO - WRC/Rali de Portugal - Às 6.30 horas, com partida e chegada do Estádio do Algarve.
BASQUETEBOL - Liga - V. Guimarães-Lusitânia (16), Ovarense-Barreirense (17), Barcelos-Ginásio (17.30).
FUTEBOL - Liga - Feirense-Beira-Mar (16), Nacional-Rio Ave (16), Gil Vicente-Setúbal (16), U. Leiria-Sporting (18.15), Guimarães-P. Ferreira (20.15).
Liga de Honra - Moreirense-Atlético (11.15), Portimonense-Penafiel (16), Naval-Belenenses (16), Arouca-U. Madeira (16), Covilhã-Oliveirense (16), Santa Clara-Freamunde (17).
2.ª Divisão Nacional - Zona Norte - Vizela-Tirsense, Macedo-Oliveirense, Famalicão-Fafe, Chaves-Rib. Brava, Limianos-Ribeirão, Camacha-Marítimo B, Lousada-Merelinense (CD Lousada), Varzim-Mirandela. Zona Centro - Gondomar-Aliados, Coimbrões-Tondela, Sp. Espinho-S. João Ver, Operário-Angrense, Madalena-Anadia (15), Boavista-Padroense (Estádio Mar), Amarante-Paredes. Zona Sul - Louletano-Fátima (Mun. Loulé), At. Reguengos-Pinhalnovense, Carregado-Mafra, Sertanense-Caldas, Torreense-E. V. Novas, Tourizense-1.º Dezembro, Oriental-Moura. Jogos às 16 horas.
3.ª Divisão Nacional (2.ª Fase) - Subidas - Série A - Joane-Maria Fonte, Vilaverdense-Bragança, Santa Maria-Vianense. Série B - Vila Real-Infesta, Grijó-Rebordosa, Sousense-Cesarense. Série C - Ac. Viseu-Bustelo, Avanca-Nogueirense, Alba-Sampedrense. Série D - Pampilhosa-Sourense (Campo Germano Godinho), Tocha-Marinhense, Pombal-BC Branco. Série E - Casa Pia-Oeiras, Pêro Pinheiro-Fut. Benfica, Real-Sintrense. Série F - Quarteirense-Messinense, Aljustrelense-Sesimbra, Farense-Esp. Lagos (Est. Dr. Francisco Vieira). Série Madeira - Pontassolense-Câmara Lobos, E. Calheta-Caniçal, Machico-Portosantense. Descidas - Série A - Melgacense-Esposende, Amares-Fão, Marinhas-Cerveira. Série B - Vila Meã-Leça, Meda-Serzedelo, Alpendorada-Sp. Lamego. Série C - Ol. Hospital-Sanjoanense, P. Castelo-Ol. Frades, Valecambrense-C. Senhorim. Série D - Peniche-Bombarralense, G. Alcobaça-Beneditense. Série E - Sacavenense-Cartaxo, Eléctrico-Alcochetense, O. Montijo-Elvas. Série F - Fabril-Lagoa, Redondense-U. Montemor, Pescadores-Despertar. Série Madeira - 1.º Maio-Canicense, B. Argentina-Andorinha, Porto Cruz-Santana. Série Açores - Ap. Campeão - Praiense-Prainha, Lusitânia-Santiago. Despromoção - Guadalupe-Micaelense (15), Águia-Sp. Ideal, Fayal-Boav. S. Mateus (15.30). Jogos às 16 horas.
Juniores A - 2.ª Divisão (2.ª Fase) - Descidas - Série A - Fafe-Cachão (16).
A. F. Aveiro - 1.ª Divisão - Macinhatense-Canedo, Águas Boas-S. Roque, U. Lamas-Águeda, Cucujães-Rio Meão, Gafanha-Carregosense, Paivense-Mourisquense, Mealhada-Fiães, Estarreja-Milheiroense, Lourosa-P. Brandão. Jogos às 16 horas.
A. F. Beja - 1.ª Divisão - Sp. Cuba-Almodovar, Praia Milfontes-Serpa, Vasco Gama-S. Marcos, Guadiana-Aldenovense, Panoias-Desp. Beja, Castrense-Ferreirense, Rosairense-Odemirense. Jogos às 16 horas.
A. F. Braga - Divisão de Honra - Santa Eulália-Ruivanense, Travassós-Vieira, Torcatense-Prado, Terras Bouro-Gerês, Forjães-Águias Graça, Porto D'Ave-Ronfe, Martim-Celoricense, Taipas-Arões. Jogos às 16 horas.
A. F. Castelo Branco - 1.ª Divisão - Estação-Proença-Nova, Teixosense-Atalaia, Oleiros-Vila Velha Rodão, Sertanense-Á. Moradal, Sernache-Pedrógão, Belmonte-Vilarregense. Jogos às 16 h.
A. F. Évora - Divisão de Honra - Perolivas-Sp. Viana, Estremoz-Canaviais, Calipolense-Oriola, Giesteira-Escouralense, Portel-Bencatelense, Monte Trigo-Santiago Maior, Lavre-Borbense. Jogos às 16 horas.
A. F. Guarda - 1.ª Divisão - Cortez Mondego-Manteigas, Mileu-Soito, Trancoso-Sabugal, Vilanovenses-Gouveia, Seia-Aguiar Beira, Foz Coa-Figueirense, Pinhelenses-Vilar Formoso. Jogos às 16 horas.
A. F. Leiria - Divisão de Honra - L. Marrazes-Pedroguense, Vieirense-Fig. Vinhos, Alq. Serra-Meirinhas, Ansião-Atouguiense, Biblioteca-Nazarenos, Pataense-Avelarense, Alvaiázere-Portomosense, Guiense-GRAP. Jogos às 16 h.
A. F. Lisboa - Divisão de Honra - Vilafranquense-Encarnecense, Linda-a-Velha-Tojal, Cacém-Malveira, Vialonga-Alverca, Sanjoanense-Ponterroiense, Alta Lisboa-Lourinhanense, Tires-Bucelenses, VF Rosário-Odivelas, Loures-Lourel. Jogos às 16 horas.
A. F. Portalegre - 1.ª Divisão - Gavionenses-Portus Alacer, Montargilense-Alegrete, Monfortense-Elvenses, Alpalhoense-Campomaiorense, Degoladense-Condestável, Arronches-Gafetense, Esperança-Mosteirense. Jogos às 16 h.
A. F. Porto - Divisão de Honra - Barrosas-Lixa, Nogueirense-Baião, Pedras Rubras-S. Rio Tinto, Ol. Douro-Ac. Felgueiras (Mun. Parque Cidade Gaia), Nun'Álvares-S. Pedro Cova, Canidelo-Pedrouços, Custóias-Salgueiros 08, Serzedo-D. Sandinenses, Vilarinho-Candal. Jogos às 16 h.
1.ª Divisão - Série 1 - L. Serôa-Caide Rei, Vila Caiz-Bougadense, Balasar-Castêlo Maia, Labruge-Lavrense, L. Citânia-Alfenense, A. Gandra-Folgosa Maia (Cidade Desp. Paredes), Ermesinde-Livração, Águias Eiriz-Maia Lidador, S. Martinho-Perafita. Série 2 - Desp. Leça Balio-Cerco Porto, Crestuma-Leverense (Olival), Avintes-Foz, S. Félix-Gulpilhares, Ataense-At. Rio Tinto (CD Valbom), Sobrado-Senhora Hora, Valonguense-Arcozelo, Perosinho-Rio Moinhos, Marco 09-Vila FC. Jogos às 16 horas.
2.ª Divisão - Série 1 - Cristelo-I. Milheirós, V. Boa Quires-Moc. Sangemil, S. Romão-Amarante, At. Vilar-Raimonda (Malta), Formiga-Águas Santas (CD Montes Costa), Vila Chã-Aldeia Nova, Gondim-Maia-Sobrosa. Série 2 - Sobreirense-Gens, Valadares-Abragnense, Ramaldense-Pedroso, Torrão-Soalhães (CD Rei Ramiro), Pasteleira-Campo, P. Gaiolo-Progresso, Desp. Portugal-Medense, Cruz-Boavista. Jogos às 16 h.
Juvenis - 1.ª Divisão - Série 1 - Varzim-Boavista, Salgueiros-Progresso (CD Campanhã), Arcozelo-Ol. Douro, Padroense-Vilanovense, Maia Lidador-Leixões, P. Rubras-Senhora Hora, Grijó-Nogueirense, Canidelo-Leça. Série 2 - Paredes-Trofense, Amarante-Alpendorada, S. Rio Tinto-Penafiel, Sousense-Valonguense, FCF - Felgueiras-Rebordosa, Ac. Amarante-P. Ferreira, Lousada-Tirsense, Aves-Aliados. Jogos às 11 h.
Iniciados - 1.ª Divisão - Série 1 - Leça-Padroense (Mun. Leça Palmeira), Nogueirense-Varzim, Leixões-P. Rubras (Lus. Santa Cruz), Foz-Salgueiros, Avintes-Maia, Dragon Force-Arcozelo (Olival), Grijó-F. C. Porto (CD S. Félix), Senhora Hora-Boavista. Série 2 - Rebordosa-Ac. Amarante, Baião-Aves, Alpendorada-Paredes, Folgosa Maia-Tirsense, Lousada-Sousense (Macieira), Penafiel-Tuias, Trofense-Amarante, Gondomar-Freamunde. Jogos às 11 horas.
A. F. Santarém - Divisão de Honra (2.ª Fase) - Ap. Campeão - Alcanenense-Torres Novas, Ouriense-Benavente, Amiense-Mação. Manutenção - Ferroviária-Porto Alto, União Tomar-Moçarriense. Jogos às 16 horas.
A. F. Setúbal - 1.ª Divisão - Paio Pires-Grandolense, BM Almada-C. Indústria, Luso-Rosarense, Alfarim-Palmelense, GDR Portugal-Barreirense, 1.º Maio Sarilhense-C. Piedade, V. Gama-Amora, Alcacerense-Zambujalense. Jogos às 16 h.
A. F. Viana do Castelo - Divisão de Honra - Vila Franca-Moreira Lima, Távora-Castelense, Correlhã-Darquense, Courense-Ancorense, Lanheses-Monção, Valenciano-Neves, Vit. Piães-Ponte Barca. Jogos às 16 horas.
A. F. Vila Real - Divisão de Honra - Valpaços-Sta Marta, Vidago-Pedras Salgadas. Jogos às 16 h.
A. F. Viseu - Divisão de Honra - Paivense-Molelos, Fornelos-Tarouquense, Castro D'Aire-Lamelas, Arguedeira-Viseu Benfica, Sátão-Lus. Vildemoinhos, Lajeosa-Nave/Alvite, Parada-Vale Açores, Mortágua-Silgueiros. Jogos às 16 horas.
FUTSAL - 1.ª Divisão Nacional - Sporting-Académica (15 - Pav. paz e Amizade/Loures).
VOLEIBOL - Taça de Portugal (Final) - Benfica-Ac. Espinho (15.30 - Pav. Multidesportos Coimbra).

CISION

ID: 41056541

Jornal de Notícias

01-04-2012

Tiragem: 106295
País: Portugal
Period.: Diária
Âmbito: Informação Geral

Pág: 37
Cores: Cor
Área: 3,96 x 5,94 cm²
Corte: 1 de 1

Benfica triunfa em Águas Santas

ANDEBOL O Benfica venceu fora o Águas Santas, por 28-27, ontem, no fecho da terceira jornada da fase final. Os encarnados subiram ao segundo lugar, com 35 pontos, a quatro de distância do comandante F. C. Porto.

CISION

ID: 41056517

Jornal de Notícias

01-04-2012

Tiragem: 106295
País: Portugal
Period.: Diária
Âmbito: Informação Geral

Pág: 35
Cores: Cor
Área: 12,93 x 13,81 cm²
Corte: 1 de 1

ANDEBOL //TAÇA DE PORTUGAL

Dragões e leões jogam hoje a final

ALGARVEPHOTOPRESS/GLOBAL

Gilberto Duarte, do F. C. Porto, bate Telmo Ferreira

O SUCESSOR do Benfica como vencedor da Taça é conhecido hoje após a final entre F. C. Porto e Sporting, em Tavira (17 horas). Nas meias-finais, ontem à tarde, os dragões bateram o Madeira SAD, com Gilberto Duarte a cotar-se como o mais certeiro (7 golos), enquanto Pedro Solha, com 11 golos, brilhou no triunfo leonino sobre o Belenenses.

ARNALDO MARTINS

BELENENSES 21
SPORTING 29

Local: Pavilhão Municipal de Tavira, no Algarve
Árbitros: Flávio Carvalho e João Malhado
BELENENSES: António Ribeiro, Vilhena, Pedro Jorge, Miranda (2), Filipe Pinho (4), Belone (1), Matias, Landim, Pedro Delgado (2), Tiago Fonseca (1), Diogo Domingos (2), Goran Vlacic (2), Elledy Semedo (5) e Duarte Lino (2). **Treinador:** Luís Massuca
SPORTING: Ricardo Correia, Hugo Figueira, Marzo (5), Portela, Bruno Moreira, Sol, Rui Silva (2), Pedro Solha (11), Carlos Siqueira (1), Ricardo Dias (2), João Pinto (6), Muresan (2), Hugo Rocha e Fábio Magalhães. **Treinador:** Branislav Pokrajac. **Ao intervalo:** 7-13

F. C. PORTO 29
MADEIRA SAD 27

Local: Pavilhão Municipal de Tavira, no Algarve
Árbitros: Bruno Rodrigues e Carlos Capela
F. C. PORTO: Hugo Laurentino, Quintana, Gilberto Duarte (7), Pedro Spínola (6), Tiago Rocha (6), Ricardo Moreira (6), Elias (2), Wilson Davyes (1), Filipe Mota (1), Salina e Dario. **Treinador:** Ljubomir Obradovic
MADEIRA SAD: Telmo Ferreira, Carvalho, Gonçalo Vieira (5), Daniel Santos (6), Nuno Silva (4), João Antunes (5), João Ferraz (4), Hugo Rosário (3), Nunes, Duarte, Mendes e José Azevedo. **Treinador:** Paulo Fidalgo
Ao intervalo: 14-14

CISION

ID: 41056544

Jornal de Notícias

01-04-2012

Tiragem: 106295
País: Portugal
Period.: Diária
Âmbito: Informação Geral

Pág: 37
Cores: Cor
Área: 4,25 x 5,71 cm²
Corte: 1 de 1

Ulisses Pereira é o novo presidente

ANDEBOL Ulisses Pereira foi, ontem, eleito presidente da Federação Portuguesa de Andebol. O dirigente venceu as eleições, com 29 votos, contra nove de António Salvador, tendo-se registado ainda dois votos brancos.

CISION

Jornal de Vieira (O)

ID: 41036107

01-04-2012

Tiragem: 2700
País: Portugal
Period.: Bimensal
Âmbito: Regional

Pág: 12
Cores: Cor
Área: 17,45 x 21,56 cm²
Corte: 1 de 1

Troféu "O Minhoto" atribuído a 28 atletas

No dia 12 de Março, o Auditório do Parque de Exposições de Braga encheu para receber a 15ª Gala dos Troféus Desportivos "O Minhoto", iniciativa que há 15 anos, premeia o esforço e dedicação dos desportistas dos distritos de Braga e Viana do Castelo.

José Ferreira, diretor da Direnor, destacou o evento e tudo aquilo que ele representa para uma região que tem 35 mil atletas federados em representação de 700 clubes. "O Minho orgulha-se de apresentar aqui 35 campeões nacionais, em modalidades diferentes, sendo que destes 95% são-no também internacionais."

Hugo, defesa-central do Beira-Mar, ganhou o prémio de Jogador do Ano, concorrendo com Adrien Silva, da Académica e Paulo Jorge, que joga nos cipriotas do Apoel Nicósia. Nélson Oliveira, avançado do Benfica, foi distinguido com o prémio de Revelação do Ano, Sílvio Cervan recebeu o prémio em nome do internacional português.

Barroso, jogador do GD do Prado, venceu na categoria de futebolista amador. Já o Clube Desportivo Recreativo e Cultural Amarense venceu na categoria de Clube Ligação Desporto Cultura.

O canoísta Fernando Pimenta e o GCDR Gemeses foram distinguidos com os galardões mais aguardados daquela noite, nomeadamente Grande Prémio Júri Individual e Grande Prémio Júri Coletivo.

Antes da cerimónia, a organização homenageou os atletas campeões da Europa e nesse caso a vieirense Ana Rita, campeã de tiro aos pratos subiu ao palco.

No próximo ano, será a vez de Ponte de Lima a receber a 16ª Gala.

Os vencedores 'O Minhoto' 2012:

Andebol: António Campos (A.A. Águas Santas); **Artes marciais:** Rui Bragança (Taekwondo - ABC); **Atletismo:** Paulo Gonçalves (Benfica); **Basquetebol:** Cristiano Silva (Clube Desportivo Póvoa); **Canoagem:** Nuno Quintela (Clube Náutico de Ponte de Lima); **Ciclismo:** José Gonçalves (Ciclismo Estrada - Boavista); **Clube Ligação Desporto Cultura:** CDRC Amarense; Desporto adaptado: Luís Gonçalves (Atletismo - CERCIFAF); **Desportos motorizados:** Rui Sousa (Jet Ski); **Futebol Amador:** Barroso (GD Prado); **Futebol profissional:** Hugo (Beira Mar); **Futsal:** Ana Azevedo (F.C. Vermoim); **Hóquei em Patins:** Rafael Costa (HC Braga); **Natação:** Daniela Pinto (Vitória); **Modalidades diversas:** Gael Santos (Esgrima - ED Viana); **Remo:** Virgílio Barbosa (S.C. Caminhense); **Voleibol:** Eurico Peixoto (Vitória); **Árbitro:** José Monteiro (Hóquei em Patins); **Associação de Clubes:** Associação de Voleibol de Braga; **Consagração:** Henrique Baixinho (Remo); **Clube Desporto Escolar:** Cooperativa Vale S. Cosme/Didáxis; **Clube Desporto Jovem:** Ass. Desportiva de Barroselas; **Dirigente Desportivo:** António Fiúsa (Gil Vicente); **Evento desportivo:** Rampa da Falperra; **Revelação:** Nélson Oliveira (Futebol); **Treinador:** Joaquim Peixoto (Taekwondo); **Grande Prémio Júri Individual:** Fernando Pimenta (Canoagem); **Grande Prémio Júri Coletivo:** Grupo CDR Gemeses.

CISION

ID: 41058296

Record

01-04-2012

Tiragem: 95662
País: Portugal
Period.: Diária
Âmbito: Desporto e Veículos

Pág: 32
Cores: Cor
Área: 21,43 x 27,28 cm²
Corte: 1 de 1

ANDEBOL → SPORTING E FC PORTO DECIDEM HOJE EM TAVIRA A CONQUISTA DA TAÇA DE PORTUGAL

A final mais desejada

ALEXANDRE REIS

Em dia de eleições presidenciais da Federação, a Final 4 da Taça de Portugal deveria ser uma festa do andebol, mas a prova de Tavira veio demonstrar a grande clivagem que existe entre clubes ricos e pobres. Quem se aproveitou da crise foram mesmo o FC Porto e o Sporting, que afastaram, respetivamente, os "falidos" Madeira SAD e Belenenses – emblemas históricos mas com um futuro muito incerto –, qualificando-se para a final mais desejada, que se realiza hoje.

No segundo jogo do dia, os dragões, tricampeões e líderes do Grupo A, confirmaram o seu favoritismo, num duelo equilibrado e com alternâncias no marcador, mas que acabou em polémica, por o Madeira SAD se ter sentido prejudicado.

Carlos Pereira, presidente da equipa insular, ficou agastado com

Prova marcada por críticas aos árbitros e divagens entre clubes ricos e pobres

a arbitragem, para mais porque o clube está a sofrer na pele o défice da Madeira: "Vamos ter a final mais desejada. Foi uma forma de premiar uma dupla de árbitros medíocre, que desvirtuou um jogo bem disputado. É desgastante lutarmos contra duas personagens que adulteraram a verdade desportiva. É bom que o novo presidente da federação acompanhe mais estas situações."

Já o treinador Ljubomir Obradovic ficou feliz pela boa atitude defensiva do FC Porto, mas preocupado com o adversário de hoje: "É seguro que o Sporting vai ter mais tempo de recuperação e um menor desgaste, por ter tido uma partida mais fácil. Vai ser difícil, mas não há volta a dar. O cansaço não serve de desculpa. Temos de ganhar o jogo."

Predadores. Na outra meia-final, os leões cilindraram o Belenenses, mas os rivais do Restelo também teceram muitas críticas às duplas de árbitros escolhidas, pois nenhuma delas é internacional.

Em termos competitivos, o sportinguista Pedro Solha foi o melhor marcador, com 10 golos: "Foi uma vitória justa, perante um Belenenses perigoso no contra-ataque. Mas estivemos bem defensivamente e controlámos. A final é para ganhar."

Já Belone Moreira lamentou as muitas oportunidades falhadas, ao mesmo tempo que teme pelo futuro do Belém: "Gostamos de treinar, mas falta diálogo com a direção."

O treinador João Florêncio, suspenso preventivamente, manifestou-se triste com o alegado fim das modalidades do clube do Restelo: "É uma pena, mas as modalidades têm o destino traçado."

O emblema apresentou em defesa do técnico um vídeo. "Está provado que no Belenenses-ABC não houve agressões nem insultos aos árbitros. O relatório não diz a verdade", concluiu Florêncio.

LUTADOR. *Tiago Rocha, agarrado por Luís Marques, tenta rematar*

BELENENSES 21 – SPORTING 29

Ao intervalo: 7-13

Local: Pavilhão Municipal de Tavira
Árbitros: Flávio Carvalho e João Malhado

Jogadores	Gls	7m	Exc	Jogadores	Gls	7m	Exc
André Vilhena (gr)	0	0	0	Hugo Figueira (gr)	0	0	0
Belone Moreira	1	0	0	Ricardo Dias	2	0	0
Pedro Matias	0	0	1	Rui Silva	3	0	0
Elledy Semedo	6	0	0	Daniel Muresan	2	0	0
Tiago Fonseca	1	0	0	Pedro Solha	10	3	0
Pedro Delgado	2	0	0	Pedro Portela	1	0	1
Diogo Domingos	1	0	0	Bruno Moreira	0	0	0
António Ribeiro (gr)	0	0	0	Hugo Rocha	0	0	0
Filipe Pinho	4	0	0	Fábio Magalhães	0	0	1
Edgar Landim	0	0	0	João Pinto	5	0	1
Goran Vlacic	2	0	0	Frankis Carol	5	0	0
Duarte Lino	2	0	0	Yailan del Sol	0	0	0
Tiago Miranda	2	0	0	Carlos Siqueira	1	0	0

Treinador Luís Massuça — Treinador Branislav Pokrajac

1.ª parte: 2-4; 6-3; 3-8; 6-9; 6-11; 7-13
2.ª parte: 11-16; 12-20; 14-23; 15-25; 16-27; 21-29

FC PORTO 29 – MADEIRA SAD 27

Ao intervalo: 14-14

Local: Pavilhão Municipal de Tavira
Árbitros: Bruno Rodrigues e Carlos Capela

Jogadores	Gls	7m	Exc	Jogadores	Gls	7m	Exc
H. Laurentino (gr)	0	0	0	Telmo Ferreira (gr)	0	0	0
Wilson Davyes	1	0	1	Nuno Silva	4	1	0
Gilberto Duarte	7	0	1	Hugo Rosário	3	0	1
Pedro Spinola	6	0	0	João Ferraz	4	0	0
Elias António	2	0	1	Gonçalo Vieira	5	3	0
Ricardo Moreira	6	3	0	Daniel Santos	6	0	1
Tiago Rocha	6	0	2	João Antunes	5	0	3(V)
Alfredo Quintana(gr)	0	0	0	Luís Carvalho (gr)	0	0	0
Daymaro Salina	0	0	0	Leandro Nunes	0	0	0
Filipe Mota	1	0	1	Mauro Aveiro	0	0	0
Dario Andrade	0	0	0	João Mendes	0	0	0
				Luís Marques	0	0	0

Treinador Ljubomir Obradovic — Treinador Paulo Fidalgo

1.ª parte: 3-0; 4-5; 7-7; 8-10; 11-11; 14-14
2.ª parte: 16-15; 19-19; 21-22; 25-24; 28-25; 29-27

17.00
SPORTING-FC PORTO

CISION

ID: 41058294

Record

01-04-2012

Tiragem: 95662
País: Portugal
Period.: Diária
Âmbito: Desporto e Veículos

Pág: 32
Cores: Cor
Área: 5,65 x 23,30 cm²
Corte: 1 de 1

EM JOGO PARA O CAMPEONATO

Benfica supera Águas Santas

O Benfica, grande ausente da Final 4 da Taça de Portugal, acertou ontem, na Maia, a agenda do campeonato, impondo uma derrota tangencial (27-28) ao Águas Santas, na conclusão da 3.ª jornada do Grupo A.

Trata-se da primeira vitória dos encarnados nesta fase final, que vale a subida ao 2.º lugar, a ultrapassagem ao Sporting e ao Madeira SAD e uma distância mais atenuada em relação ao líder, o FC Porto.

Numa partida muito equilibrada, destaques individuais para David Tavares (7 golos) e Carlos Carneiro (6) a brilharem pelas águias.

Pedro Cruz foi o melhor marcador do encontro, com 11 golos, mas Marco Sousa (6) também esteve bem no lado do Águas Santas.

AGUAS SANTAS	27
BENFICA	28

Ao intervalo: 14-16

Local: Pavilhão do Águas Santas, na Maia

Árbitros: Daniel Freitas e César Carvalho

Jogadores	Gls	7m	Exc	Jogadores	Gls	7m	Exc
A. Campos (gr)	0	0	0	R. Candeias (gr)	0	0	0
Joel Rodrigues	3	0	0	Carlos Carneiro	6	1	1+V
Pedro Cruz	11	1	0	Georgy Zaikin	0	0	1
Nuno Fernandes	4	0	1	Cláudio Pedroso	2	0	0
Mário Lourenço	1	0	1	João Pais	2	0	0
Juan Couto	1	0	0	David Tavares	7	1	0
Marco Sousa	6	1	1	José Costa	4	0	0
Daniel Paiva (gr)	0	0	0	J. Ferreirinho (gr)	0	0	0
Jorge Sousa	1	0	0	João Lopes	0	0	0
Eduardo Salgado	0	0	0	Nuno Roque	4	0	0
Mário Oliveira	0	0	0	Rui Silva	0	0	0
Edmilson Matos	0	0	0	Nuno Grilo	1	0	0
João Baltazar	0	0	0	António Areia	0	0	0
Albano Lopes	0	0	0	Inácio Carmo	2	0	1

Treinador: Oscar Freitas — Treinador: Jorge Rito

1.ª parte: 4-0; 6-1; 7-5; 9-10; 12-12; 14-16

2.ª parte: 15-19; 17-21; 18-22; 21-23; 25-25; 27-28

GRUPO A — 3.ª jornada

Resultados

Águas Santas	27-28	Benfica
Sporting	22-24	Madeira SAD
ABC	26-27	FC Porto

Classificação

	P	J	V	E	D	Gm/Gs
1.º FC PORTO	39	3	2	1	0	80-77
2.º Benfica	35	3	1	1	1	71-71
3.º Madeira SAD	34	3	2	1	0	71-61
4.º Sporting	33	3	1	1	1	74-72
5.º Águas Santas	31	3	0	0	3	80-87
6.º ABC	30	3	1	0	2	63-71

Próxima jornada — 11 de abril

FC Porto	ABC	Madeira SAD
Benfica	Sporting	Águas Santas

CISION

ID: 41058270

Record

01-04-2012

Tiragem: 95662
País: Portugal
Period.: Diária
Âmbito: Desporto e Veículos

Pág: 32
Cores: Cor
Área: 5,14 x 27,14 cm²
Corte: 1 de 1

ARQUIVO/TITO CARDOSO

Um vencedor claro

ELEIÇÕES NA FEDERAÇÃO

Ulisses Pereira é o novo presidente

Ulisses Pereira, sucessor de Henrique Torrinha, é o novo presidente da Federação (FAP), ao bater ontem nas eleições intercalares o rival António Salvador. O vencedor somou a maioria de 29 votos (contra 9) da assembleia geral para um mandato até 31 de dezembro de 2012.

"Quero preparar um tempo novo. Temos algum bom trabalho desenvolvido. Vamos mantê-lo e adaptar-nos aos tempos difíceis", considerou Pereira, que pretende "chamar todos os agentes da modalidade para um trabalho comum", incluindo o derrotado António Salvador.

"O resultado eleitoral é muito expressivo. Dá-me muita força, confiança, mas também uma grande responsabilidade. Não esperava uma vitória desta dimensão, mas o mais importante é que foi uma vitória do andebol", assinalou o dirigente.

Ulisses Pereira, de 58 anos, manifestou o desejo de se recandidatar para o próximo ciclo olímpico: "Se sentir que há uma avaliação positiva do meu trabalho, serei candidato, porque o objetivo não é tapar um buraco. É desenvolver um projeto."

Tareia. Já António Salvador, de 54 anos, reconheceu a "tareia", mas aceitou a derrota: "Este colégio eleitoral é deficitário, mas não vou impugnar as eleições, pois só prejudicaria a modalidade. Espero as próximas eleições mais transparentes. Não vou recandidatar-me, mas a minha equipa tem pessoas válidas." AR

CISION

ID: 41048788

A BOLA

31-03-2012

Tiragem: 120000
País: Portugal
Period.: Diária
Âmbito: Desporto e Veículos

Pág: 40
Cores: Cor
Área: 16,50 x 32,50 cm²
Corte: 1 de 1

«Não vamos ao Algarve de férias»

Madeira, SAD resiste às dificuldades financeiras e enfrenta hoje FC Porto nas 'meias' ⊙ Sporting e Belenenses decidem outro finalista

por
EDITE DIAS

NUM aperto financeiro permanente, mas sem comprometer, até ao momento, a participação desportiva em qualquer competição, o Madeira, SAD enfrenta esta tarde o FC Porto na segunda meia-final da Taça de Portugal.

Depois da vitória para o campeonato frente ao Sporting, na última quarta-feira, os insulares ficaram no continente e, junto ao balneário da equipa comandada por Paulo Fidalgo — que, nessa noite, foi médico, dirigente, roupeiro e tudo o mais que fosse necessário —, comentava-se em tom ligeiro que era para ter a certeza de que poderiam voltar ao continente... «Vamos dar tudo o que temos na *final-four*. É sempre difícil manter a estabilidade com estes problemas. Chegamos ao aeroporto e só sabemos que viajamos quando entramos no avião», contou João Ferraz.

CALENDÁRIO

→ Taça de Portugal → Final four → Hoje

Belenenses-Sporting	**16.00 h**
Pavilhão Municipal, em Tavira	
FC Porto-Madeira SAD	**18.00 h**
Pavilhão Municipal, em Tavira	
→ Amanhã	
Final	**17.00 h**
Pavilhão Municipal, em Tavira	

Conformado, mas mantendo a boa disposição, o guarda-redes Telmo Ferreira não atira a toalha ao chão. «Nunca ninguém espera muito de nós, mas não vamos de férias para o Algarve. Vamos jogar com a melhor equipa portuguesa, à qual ainda não ganhámos, mas não desistimos de lutar. Temos um grupo muito unido e mesmo com as dificuldades cada vez maiores, lutamos contra tudo», explicou o atleta que, além das dificuldades que partilha com a equipa e uma larga mão cheia de salários em atraso, está longe de casa. Além de Paulo Fidalgo, os atletas não escondem que o presidente do clube, Carlos Pereira, tem sido apoio fundamental em muitos momentos. «É verdade que até já cozinhou para nós, de maneira a tentar que nada nos falte», revelou Telmo Ferreira.

Mas nenhuma destas dificuldades deixa o FC Porto mais descansado para a partida com o finalista da época passada. «Propomo-nos ganhar todas as competições em que estamos inseridos e queremos quebrar essa espécie de malapata com a Taça. O Madeira, SAD é um conjunto de bons jogadores, bastante jovens, que não têm muita experiência mas que são muito organizados. Além disso têm um contra ataque muito rápido», elogiou o pivot Tiago Rocha.

Novo presidente em Tavira

António Salvador ou Ulisses Pereira? Um dos dois candidatos será hoje eleito presidente da Federação de Andebol de Portugal (FAP). As eleições estão agendadas para esta manhã, em Lisboa. E amanhã, em Tavira, já deverá ser o novo presidente a entregar o troféu da Taça de Portugal ao vencedor da *final-four*. Quem quer que seja o vencedor, cumprirá o mandato até dia 31 de dezembro, dado tratarem-se de eleições intercalares, pois os mandatos das federações devem coincidir com o ciclo olímpico. Nos primeiros meses de 2013 deverá realizar-se novo ato eleitoral.

ALEXANDRE PONA/ASF

Os jogadores do Madeira, SAD ambicionam alcançar a primeira vitória frente aos dragões

«Queremos recuperar a Taça»

→ ***Hugo Figueira e Pedro Portela são dois leões insatisfeitos com os resultados no campeonato***

E por isso desejosos de conquistar um troféu, que desde 2005 não vai para Alvalade. «Queremos passar o Belenenses e, para tal, esperamos contar com o apoio do núcleo de Tavira. Por estar no Grupo B, a equipa do Restelo não representa facilidades. Temos é de fazer o nosso trabalho e vencer», constata o ponta-direita. A mesma atitude revela o guarda-redes, desiludido com o resultado com os insulares, mas sem querer olhar para trás. «Temos de jogar com todas as equipas e vencê-las. Respeitamos o Belenenses, mas queremos oferecer esta Taça ao clube e aos adeptos que nos têm apoiado», assegura Figueira.

No Restelo, os tempos também não são de fartura, mas o ânimo parece elevado, como considera Luís Massuça, a substituir o castigado João Florêncio Jr.: « O Belenenses tem os seus valores, nunca baixou os braços e vai tentar ganhar. A vantagem vai ser só uma: quem marcar mais golos, ganha.»

Para a história do troféu em números, recorde-se que o mais vitorioso é o Sporting (12), seguindo-se ABC (10), FC Porto (7), Benfica (4), Belenenses (4), Madeira SAD (1), Águas Santas (1) e Xico Andebol (1).

Ulisses Pereira é o novo presidente da Federação

Tipo Meio:	Internet	Data Publicação:	31/03/2012
Meio:	Bola Online		
Jornalistas:	Edite Dias		
URL:	http://www.abola.pt/nnh/ver.aspx?id=323858		

Ulisses Pereira é o novo presdiente da Federação Portuguesa de Andebol. O dirigente venceu as eleições de hoje derrotando, assim, António Salvador, o outro candidato. Recorde-se que estas são eleições intecalares após a saída de Henrique Torrinha. Ulisses Pereira irá estar a liderar este organismo até ao próximo dia 31 de Dezembro.
Ulisses Pereira venceu com 29 votos a favor, enquanto António Salvador contabilizou apenas 9, com duas abstenções.

Edite Dias

CISION

ID: 41048716

CORREIO da manhã

31-03-2012

Tiragem: 158883
País: Portugal
Period.: Diária
Âmbito: Informação Geral

Pág: 34
Cores: Preto e Branco
Área: 3,45 x 8,76 cm²
Corte: 1 de 1

AGENDA

HOJE

Futsal, 16h00
Benfica-Loures, no Pavilhão da Luz.

Andebol, 16h00
Belenenses-Sporting, no Restelo, Taça de Portugal.

AMANHÃ

Voleibol, 15h30
Benfica-Ac. Espinho, final da Taça de Portugal, em Coimbra.

VAI ACONTECER, INFORME:
agenda@cmjornal.pt

Ulisses Pereira eleito presidente da Federação

Tipo Meio: Internet Data Publicação: 31/03/2012
Meio: Destak.pt
URL: http://www.destak.pt/artigo/123542-ulisses-pereira-eleito-presidente-da-federacao

Andebol

31 | 03 | 2012 13.30H

Ulisses Pereira foi hoje eleito presidente da Federação de Andebol de Portugal (FPA) até ao final de 2012, sucedendo no cargo ao demissionário Henrique Torrinha.

O novo presidente recolheu 29 votos, contra apenas nove de António Salvador, registando-se ainda dois votos brancos, numa Assembleia-Geral eleitoral em que votaram 40 dos 42 delegados.

O mandato de Ulisses Pereira será apenas até 31 de dezembro de 2012, quando finda o ciclo olímpico para o qual tinha sido eleito Henrique Torrinha, que iniciou a 10 de fevereiro os procedimentos tendentes à cessação do seu mandato, invocando "razões pessoais e de saúde".

CISION

Diário de Coimbra

ID: 41045480

31-03-2012

Tiragem: 10127
País: Portugal
Period.: Diária
Âmbito: Regional

Pág: 24
Cores: Preto e Branco
Área: 12,89 x 30,65 cm²
Corte: 1 de 1

Hoje

ANDEBOL

Nacional da 3.ª Divisão (Fase de Apuramento): Batalha-Académica, às 20h00.

BASQUETEBOL

Liga Portuguesa: Académica-Sampaense, às 16h00 (Pav. Eng.º Augusto Correia, Olivais).

FUTEBOL

Nacional da 1.ª Divisão de Juniores: Louletano-Naval, às 15h00.
Nacional da 2.ª Divisão de Juniores: Beira-Mar-Académica e U. Coimbra-Salão, às 15h00.
Distrital de Juniores: Coja-Penelense, Condeixa-Eirense, Lousanense-Ol. Hospital, Nogueirense-Poiares, Brasfemes-Ac. Gândaras, Góis-União FC, Marialvas-Tocha, Águias-Académica, Carapinheirense-Gândara, Esperança--Casaense, Vigor-Ribeirense e Maiorca-Cernache, às 15h00.
Distrital de Iniciados: Vigor-Pedrulhense, às 17h30.
Distrital de Infantis: Lousanense B--Gândaras A, Ol. Hospital-Góis, Tabuense-Pampilhosense, Coja-Nogueirense, Esperança-U. Coimbra B,Cernache A-Vigor B, Vigor A-Sourense, Condeixa A-Condeixa B, Assafarge-Casaense, Académica/oaf A-Souselas B, Sanjoanense-Académica/oaf C, Académica/sf C-Académica/sf A, Adémia-Académica/sf B, Eirense B-Académica/oaf B, Ereira B-Naval, Marialvas B-Vateca, às 10h00, Poiares-Arganil, União FC-Lousanense A, Lousanense C-Gândaras A, Arzila-Penelense, Vinha Rainha-Cernache B, Formoselha-U. Coimbra A e Souselas A-Eirense A, Ala-Arriba-Cova-Gala, Gândara-Praia Leirosa, Tocha A-Tocha B, Carapinheirense--Touring, às 11h00, Almalaguês-Pedrulhense e Marailvas A-Águias, às 15h00.
Distrital de Benjamins: Tourizense--União FC, Casaense A-Casaense B, Brasfemes-Ançã, Naval A-Naval B, Águias-Cova-Gala, às 11h00, Lousanense A-Góis, Nogueirense-Gândaras A, Tabuense-Gândaras B, Coja-Pampilhosense, Cernache A-Vigor B, Condeixa A-Sourense, Assafarge-Condeixa B, Esperança-Cernache B, Vigor A-Formoselha, Académica/oaf A-U. Coimbra, Sanjoanense-Académica/oaf C, Académica/sf C-Académica/sf A, Adémia-Académica/sf B, Eirense-Académica/oaf B, Ereira-Ala-Arriba, Marialvas B-Vateca, Montemorense-Tocha A, às 11h30, Almalaguês-Pedrulhense e Marialvas A-Febres, às 16h30.

FUTEBOL FEMININO

Campeonato da Europa "sub-19" (Apuramento): Noruega-Bélgica (Complexo Desportivo da Tocha), às 15h00, e Portugal-República Checa (Estádio Municipal Sérgio Conceição, em Taveiro), às 17h00.
Campeonato da Europa "AA" (Apuramento): Portugal-República Checa (Tondela), às 16h00.

FUTSAL

Nacional da 2.ª Divisão (Série B): Amarense-S. João, às 18h30.
Nacional da 3.ª Divisão (Série C): Ext. Benedita-Ribeira Frades, às 16h00, Conforlimpa-Vilaverdense, às 18h00; Mata-Prodeco, às 18h30
Divisão de Honra masculina (Apuramento campeão): Nogueira do Cravo-CP Miranda Corvo, Figueiró-Sport Conimbricense, Granja Ulmeiro-CRI Alhadense e Quiaios-U. Alhadense, às 20h00.
Divisão de Honra masculina (Taça de Encerramento): Pouca Pena-Espariz, Chelo-Serpinense, às 19h00, Prodema-Paionense e Vila Verde-Lagonense, às 20h00.
Taça AFC Seniores femininos (Final Four): Penelense-Vilaverdense, às 16h00, e Almas-Serpinense, às 18h00 (Pavilhão Municipal da Condeixa).
Taça AFC Juvenis (Final Four): Ervedalense-Domus Nostra, às 10h00, e Académica-Vila Verde, às 12h00 (Pavilhão Municipal da Lousã).
Distrital de Iniciados: Granja Ulmeiro--Ervedalense, Vilaverdense-Montemorense, Domus Nostra-Norte e Soure, CP Miranda Corvo-Vila Verde e Formoselha-Miro, às 16h00.
Distrital de Infantis (Apuramento do campeão): S. João-Domus Nostra, Figueiró-Vilaverdense, às 10h00, CP Miranda Corvo-Fundação ADFP e S. Martinho da Cortiça-Miro, às 11h00.
Distrital de Infantis (Taça de Encerramento): Norton Matos-U. Coimbra, Ervedalense-Lordemão e Vila Verde-Granja Ulmeiro, às 11h00.
Distrital de Benjamins: Miro-Granja Ulmeiro, U. Coimbra-Vilaverdense, às 11h00, Figueiró-CP Miranda do Corvo, João Veloso-Montemorense e S. João-Vila Verde, às 12h00.

HÓQUEI EM PATINS

Infantis: Académica-Vigor, às 12h00.
Escolares (particular): Académica-Sporting, às 16h00 (Pavilhão Multidesportos Dr. Mário Mexia).
Nacional da 2.ª divisão: Académica--Sporting, às 18h00 (Pavilhão Multidesportos Dr. Mário Mexia).

RÂGUEBI

Nacional da 2.ª divisão: Agrária-Famalicão, às 15h00.

TÉNIS

Torneio Juvenil do Tennis Club da Figueira da Foz "sub-16" (quadro principal), às 10h00.

VOLEIBOL

Nacional da 2.ª Divisão: VC Viana-Académica, às 17h00.

Amanhã

BASQUETEBOL

Liga Portuguesa: Barcelos-Ginásio, às 17h30.
Liga Feminina: Olivais-Académico, às 17h00.

FUTEBOL

Liga Orangina: Naval-Belenenses, às 16h30.
Nacional da 2.ª Divisão (Zona Sul): Tourizense-1.º Dezembro, às 16h00.
Nacional da 3.ª Divisão (Série C/Fase de Subida): Avanca-Nogueirense, às 16h00.
Nacional da 3.ª Divisão (Série D/Fase de Subida): Pampilhosa-Sourense e Tocha-Marinhense, às 16h00.
Nacional da 3.ª Divisão (Série C/Fase de Descida): Ol. Hospital-Sanjoanense, às 16h00.
Taça AFC: Águias-Moinhos, Penelense-Eirense, Febres-União FC e Carapinheirense-Góis, às 16h00.
Distrital de Juniores: Mirandense-Tabuense, às 15h00.
Distrital de Juvenis: Académica--Carapinheirense, às 9h00; Lousanense-União FC, Atl. Arganil-Brasfemes, Ol. Hospital-Condeixa, Cernache--Mirandense, Ac. Gândaras-Poiares, Eirense-Nogueirense, Tabuense-Adémia, Gândara-Esperança, Tocha--Naval, Ançã-Vigor, Académica/OAF--Ereira e Marialvas-Casaense, às 11h00.
Distrital de Iniciados: Penelense--Arganil, Mirandense-Tourizense, Poiares-Tabuense, Nogueirense-Lorvanense, U. Coimbra-Académica/sf B, Académica/sf A-Cernache Condeixa--Académica/oaf, Adémia-Esperança, Brasfemes-Souselas, Naval B-Naval A, Maiorca-Ançã, Touring-Vateca. Ereira-Marialvas e Carapinheirense--Águias, às 11h00.

FUTSAL

Nacional da 1.ª Divisão de Juniores: Sporting-Académica, às 15h00.
Taça AFC Seniores femininos (Final Four): Final, às 16h00 (Pavilhão Municipal da Condeixa).
Taça AFC Juvenis (Final Four): Final, às 11h00 (Pavilhão Municipal da Lousã).
Distrital de Iniciados: Chelo-S. João, às 11h00.
Distrital de Benjamins: Fundação ADFP-Norte e Soure, às 11h00.

HÓQUEI EM PATINS

Nacional da 1.ª divisão feminina: Académica-Nafarros, às 15h00.
Veteranos: Santa Cita-Académica, às 10h30.

RÂGUEBI

Nacional da 2.ª divisão: RC Lousã B-Braga Rugby, às 15h30.

TÉNIS

Torneio Juvenil do Tennis Club da Figueira da Foz "sub-16" (quadro principal), às 10h00.

VOLEIBOL

Final da Taça de Portugal: Benfica-Ac. Espinho, às 15h30 (Pavilhão Multidesportos).
Nacional da II Divisão feminina: Académica-Boavista, às 16h00.

CISION

ID: 41050048

DIÁRIO de Notícias MADEIRA

31-03-2012

Tiragem: 12704
País: Portugal
Period.: Diária
Âmbito: Regional

Pág: 26
Cores: Cor
Área: 17,32 x 19,17 cm²
Corte: 1 de 1

O sonho do Madeira SAD

HERBERTO DUARTE PEREIRA
desporto@dnoticias.pt

Difícil, sim, mas tem sido sempre complicada a vida do Madeira SAD esta época. Também por isso é permitido sonhar quando estamos perante um grupo, o Madeira SAD, que se tem revelado capaz de ultrapassar montanhas de dificuldades.

O Pavilhão Municipal de Tavira serve de palco para 'final four da Taça de Portugal em seniores masculinos de andebol, evento que conta com a participação do Madeira SAD, FC Porto, Sporting e Belenenses. Hoje, pelas 16 horas, entram em acção Sporting e Belenenses, estando marcado para as 18 horas naquele recinto, o embate entre os madeirenses e o Porto. Amanhã, a partir das 17 horas, terá lugar a final da prova.

O Madeira Andebol SAD, relembre-se, atingiu esta fase crucial da Taça afastando o detentor do título, o Benfica, encontrando-se num patamar onde a motivação e qualidade de jogo têm marcado positivamente o desempenho dos comandados do técnico Paulo Fidalgo, como 'espelham' os recentes resultados na fase final do campeonato nacional, onde venceram fora o Sporting e obtiveram um empate curiosamente frente ao adversário desta tarde.

Um momento que para o técnico Paulo Fidalgo nada terá a ver com a meia-final de logo à tarde, como destacou ao DIÁRIO. "Estamos a viver um período que consideramos positivo, pois apesar de todas as dificuldades o grupo revela competência, motivação e muita força para superar as dificuldades dentro e fora de campo. Neste contexto, mais que pensarmos na final da Taça, temos obrigatoriamente concentrarmos energias na meia-final, contra um poderoso adversário que apresenta sempre argumentos capazes de vencer qualquer equipa. A nossa postura será de muita entrega de uma equipa que luta ao mais alto nível, que se prepara todos os dias para dar à Madeira resultados de prestígio".

Prosseguindo: "Estarmos na 'final four' é por si um excelente resultado para os nossos objectivos. Não vamos 'esconder' que temos ambições, mas sobretudo vamos encarar como sempre esta meia-final como mais uma barreira difícil de ultrapassar, mas vamos lutar."

Paulo Fidalgo acredita nos seus jogadores. FOTO GLOBAL IMAGENS

PAULO FIDALGO E SEUS PUPILOS DEFRONTAM HOJE (18H) O FC PORTO NA 'FINAL FOUR' DA TAÇA

CISION

ID: 41050053

DIÁRIO de Notícias MADEIRA

31-03-2012

Tiragem: 12704
País: Portugal
Period.: Diária
Âmbito: Regional

Pág: 27
Cores: Cor
Área: 11,29 x 6,34 cm²
Corte: 1 de 1

Veterania do andebol unida

"Um por todos e todos por uma causa! É este o lema de sábado à tarde. Todos os caminhos terão de dar ao Pavilhão do Funchal, quer seja jogador, treinador, dirigente, árbitro, pai, adepto ou não de andebol". É este o apelo da Associação de Andebol da Madeira, que leva hoje a efeito um Torneio de Veteranos durante a tarde, visando a obtenção de uma verba que possa ajudar na aquisição de próteses para os membros inferiores do Sr. Manuel António Encarnação Gomes. A concluir, a AAM refere: "Todos juntos somos poucos, junte-se a nós, para sermos mais e podermos ajudar quem realmente precisa e merece a nossa atenção. Por isso, no sábado à tarde, vamos encher o Pavilhão do Funchal".

Andebol: Ulisses Pereira eleito presidente da Federação | Desporto Digital : Modalidades

Tipo Meio: Internet Data Publicação: 31/03/2012
Meio: Diário Digital Online
URL: http://diariodigital.sapo.pt/news.asp?id_news=566078

Ulisses Pereira foi hoje eleito presidente da Federação de Andebol de Portugal (FPA) até ao final de 2012, sucedendo no cargo ao demissionário Henrique Torrinha. O novo presidente recolheu 29 votos, contra apenas nove de António Salvador, registando-se ainda dois votos brancos, numa Assembleia-Geral eleitoral em que votaram 40 dos 42 delegados. O mandato de Ulisses Pereira será apenas até 31 de dezembro de 2012, quando finda o ciclo olímpico para o qual tinha sido eleito Henrique Torrinha, que iniciou a 10 de fevereiro os procedimentos tendentes à cessação do seu mandato, invocando razões pessoais e de saúde. Diário Digital / Lusa Comentários Todos os comentários estão sujeitos a moderação. O DD reserva-se o direito de apagar os comentários que não cumpram as regras de utilização. Os comentários publicados são da exclusiva responsabilidade dos seus autores.

CISION

Diário do Minho

ID: 41044781

31-03-2012

Tiragem: 8500
País: Portugal
Period.: Diária
Âmbito: Regional

Pág: 29
Cores: Cor
Área: 8,66 x 7,47 cm²
Corte: 1 de 1

Andebol

Final-four joga-se hoje em Tavira

O FC Porto defronta o Madeira SAD na segunda meia-final da final-four da Taça de Portugal que hoje tem lugar no pavilhão municipal de Tavira, às 18h00.

A partida tem transmissão em direto pela FAP TV e vai ser dirigida pela dupla de Aveiro, Bruno Rodrigues/ /Carlos Capela.

Na outra partida, o Belenenses defronta o Sporting, às 16h00.

A final será jogada amanhã, às 17h00, e terá transmissão em direto na RTP2.

CISION

Diário do Minho

ID: 41044778

31-03-2012

Tiragem: 8500
País: Portugal
Period.: Diária
Âmbito: Regional

Pág: 29
Cores: Cor
Área: 8,89 x 22,57 cm²
Corte: 1 de 1

Andebol sub-18

Portugal venceu Lituânia no arranque do apuramento

A seleção nacional júnior 'B' de Portugal venceu ontem a Lituânia por 31-24, em jogo da primeira jornada do grupo 9 da fase de qualificação para o campeonato da Europa de sub-18. Ao intervalo, os pupilos de Dragoslav Punosevac (Duda), já seguiam na frente do marcador (14-9). Os melhores marcadores nacionais foram Davide Carvalho (8 golos) e Belmiro Alves (7).

«Tivemos algum receio porque não conhecíamos os nossos adversários. Entramos por isso com especial cuidado porque, da Lituânia, apenas sabíamos que vem da escola da ex-União Soviética. Já contávamos com uma defesa "5x1", e nós defendemos quase o jogo todo em "6x0" que funcionou muito bem, como o prova o facto de só termos sofrido nove golos primeira parte. Estivemos bem, pese o facto de termos falhado dois livres de sete metros, e de termos desperdiçado alguns contra-ataques. Mas chegamos ao intervalo com uma boa vantagem que nos tranquilizou», historiou Duda.

«Na segunda parte, contávamos com algumas mudanças, que de facto aconteceram. A Lituânia marcou individualmente dois jogadores nossos, mas soubemos responder bem, depois dos primeiros cinco minutos menos conseguidos.

Rapidamente voltámos a jogar como eu pretendia, no um conta um, com muito espaço na defesa, e voltamos a distanciar-nos no marcador, conseguindo sempre uma vantagem de seis e sete golos».

Duda reconhece que «a equipa esteve bem a nível defensivo e no ataque também cumprimos com a nossa obrigação, Estou contente porque os jogadores cumpriria escrupulosamente o que pedi».

A primeira batalha está ganha mas ainda falta muito para garantir o apuramento. «Estamos a meio do caminho desta batalha. Este sábado [hoje] descansámos, satisfeitos com o trabalho realizado. Vamos treinar de manhã, e à tarde vamos ver o jogo Finlândia-Lituânia para conhecermos melhor a Finlândia.

Depois, no domingo [amanhã] vamos tentar fazer história, ganhando à Finlândia e garantindo a entrada pela segunda vez consecutiva na fase final do campeonato da europa de sub-18».

Andebol: Ulisses Pereira eleito presidente da Federação

Tipo Meio: Internet Data Publicação: 31/03/2012
Meio: Expresso Online
URL: http://expresso.sapo.pt/andebol-ulisses-pereira-eleito-presidente-da-federacao=f716108

13:30

Sábado, 31 de março de 2012

Lisboa, 31 mar (Lusa) - Ulisses Pereira foi hoje eleito presidente da Federação de Andebol de Portugal (FPA) até ao final de 2012, sucedendo no cargo ao demissionário Henrique Torrinha.

O novo presidente recolheu 29 votos, contra apenas nove de António Salvador, registando-se ainda dois votos brancos, numa Assembleia-Geral eleitoral em que votaram 40 dos 42 delegados.

O mandato de Ulisses Pereira será apenas até 31 de dezembro de 2012, quando finda o ciclo olímpico para o qual tinha sido eleito Henrique Torrinha, que iniciou a 10 de fevereiro os procedimentos tendentes à cessação do seu mandato, invocando "razões pessoais e de saúde".

CISION

O JOGO

ID: 41048988

31-03-2012

Tiragem: 41957
País: Portugal
Period.: Diária
Âmbito: Desporto e Veículos

Pág: 34
Cores: Cor
Área: 26,58 x 36,22 cm²
Corte: 1 de 1

>> HENRIQUE CASTRO

"Vencer em Coimbra seria coincidência engraçada"

O Pavilhão Multidesportos de Coimbra recebe amanhã a final da Taça de Portugal de voleibol, opondo Académica de Espinho e Benfica. Como o nome indica, as raízes da equipa espinhense estão ligadas às margens do rio Mondego. "Vencer em Coimbra seria uma coincidência engraçada. A equipa está bem e tem trabalhado para isso, até porque as finais são para ganhar. Mas estamos cientes das dificuldades e reconhecemos o valor do Benfica. Se fosse só pela nossa vontade, ganhávamos de certeza [risos]", diz Henrique Castro, diretor do voleibol. "É certo que tivemos alguma sorte, embora a sorte também conte no desporto, mas cada jogo que fizemos acreditamos sempre que podíamos vencer. Não temos grandes talentos individuais, mas sim um coletivo forte", referiu. "E também há que destacar o trabalho desta equipa técnica", acrescentou, deixando uma palavra de conforto para capitão Rui Pinto, que vai falhar a final devido a lesão.

"Se fosse só pela nossa vontade, ganhávamos de certeza! Aqui não temos grandes talentos individuais, mas sim um coletivo forte

Henrique Castro (diretor Ac. Espinho)

VOLEIBOL

TAÇA DE PORTUGAL >> O surpreendente finalista, que amanhã defronta o Benfica, foi criado por um grupo de espinhenses que estudavam em Coimbra, precisamente o palco do jogo que marca o ano de um clube dedicado à formação

Académica de Espinho volta ao ponto de partida

Manuel José Macedo

Em 1938, um grupo de 25 jovens espinhenses, alguns estudantes em Coimbra, decidiram fundar a Académica de Espinho. Amanhã à tarde [15h30], curiosamente, será na cidade onde foi buscar o nome que a equipa de voleibol sénior vai tentar conquistar a primeira Taça de Portugal do seu historial. Uma tarefa difícil, pois do outro lado da rede estará o poderoso Benfica.

O voleibol desde sempre fez parte integrante desta Académica, fundadora da Associação de Voleibol do Porto, e que tem na formação um dos seus principais valores. De lá saíram, por exemplo, os mediáticos Miguel Maia e João Brenha, preponderantes na conquista do único título de campeão nacional dos também conhecidos como Mochos (89/90). Mas também craque de hóquei em patins Vítor Hugo, os internacionais de hóquei em campo José Catarino e Hugo Gonçalves ou as campeãs mundiais de trampolins Ana Simões e Sílvia Saiote.

"Estar sempre ao serviço de toda a comunidade" é o lema da Académica, que em Espinho tem um rival, o Sporting.

Otimistas > Jogadores da Académica de Espinho estão prontos para o Benfica

FOTOS: LEONEL DE CASTRO/GLOBAL IMAGENS

Talentos
Miguel Maia, João Brenha, Vítor Hugo e Sílvia Saiote cresceram na Académica

Apesar de muitas vezes serem considerados como segundo clube da cidade, os academistas não se desviam daquelo que é o seu caminho. "Temos o nosso espaço e não nos sentimos menosprezados por isso", garante o diretor do voleibol, Henrique Castro. "Fazemos a nossa função essencial que é a formação, mas tentamos dignificar aquilo que é mais importante: a prática do desporto, de uma forma honesta e correta, tentando vencer e fazendo o melhor possível", acrescentou, destacando "a amizade, o companheirismo e espírito de entreajuda" como principais valores deste clube, que não hesita em catalogar como "familiar".

Um pequeno mundo num só clube

500 ATLETAS >> Eles são bastante mais do que voleibol e hóquei

Além dos 13 jogadores que integram a equipa sénior, a Académica de Espinho integra mais de 100 atletas na formação do voleibol. Se incluirmos andebol feminino, ténis, hóquei em patins, hóquei de sala e em campo, ginástica e badminton, o clube ultrapassa os 500 atletas. "A Académica é um clube que tem muitas modalidades e, por isso, não pode privilegiar só o voleibol, ou só o hóquei... Isto significa que os fracos recursos que temos são distribuídos por todos. Quando vemos que o pavilhão está sempre ocupado, seja com miúdos do vólei, do andebol, do hóquei ou da ginástica, ficamos contentes. E quando alguns são campeões regionais ou nacionais ainda mais orgulhosos ficamos do trabalho desenvolvido", vincou Henrique Castro, que aproveitou para agradecer a ajuda da Câmara Municipal na disponibilização de espaços para os jovens treinarem.

"Tem de correr tudo bem..."

ROGÉRIO LOPES >> Treinador da Académica de Espinho sabe que acreditar não chega

"O primeiro objetivo era garantir a manutenção e, ao conseguirmos um lugar entre os seis primeiros na primeira fase do campeonato, isso foi alcançado automaticamente. No início, podia parecer difícil para algumas pessoas, mas nós acreditamos sempre que podíamos discutir com o Leixões e Vilacondense a última vaga. Em relação à Taça, tudo dependia do sorteio. Nos dois primeiros jogos defrontámos equipas do "nosso" campeonato (Esmoriz e Marítimo), sabíamos que tínhamos condições de ganhar, e só tivemos de encarar um adversário mais difícil nas meias-finais, que foi o Castêlo da Maia", narrou o técnico Rogério Lopes. "E contra o Castêlo a equipa acreditou", recordou. Contra o Benfica, a receita será a mesma, embora o treinador da Académica de Espinho ressalve que "além de um bom seis", as águias "têm outro bom seis!". "Por isso, tem de correr tudo muito bem", concluiu.

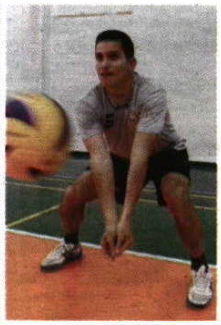

Pontuador > Fabrício Barros

Eles vão confiantes

JOGADORES >> Fabrício Barros, Bruno Gonçalves e Januário Alvar acham que é possível vencer

O melhor pontuador do campeonato, Fabrício Barros, será uma das armas para superar o Benfica. "Obviamente, isso dá responsabilidade, mas eu gosto de a ter e motiva-me", diz. Para o distribuidor, Bruno Gonçalves, o Benfica traz boas recordações: há dois anos, pelo Sporting de Espinho, bateu-o na final. "Acima de tudo, temos de saber onde estamos, quem temos e quem somos. Era bonito vencer, mas não será fácil. O Benfica tem uma superequipa", reconheceu. Januário Alvar, o melhor recetor, diz que "eles não são imbatíveis" e "tudo pode acontecer".

CISION

O JOGO

ID: 41049101

31-03-2012

Tiragem: 41957
País: Portugal
Period.: Diária
Âmbito: Desporto e Veículos

Pág: 38
Cores: Cor
Área: 9,35 x 22,13 cm²
Corte: 1 de 1

AGENDA

ANDEBOL >>

Taça de Portugal – meias-finais: Belenenses – Sporting, 16h00; FC Porto – Madeira SAD, 18h00, Pav Municipal de Tavira
A1 – Fase Final – Grupo A – 3ª Jornada: Águas Santas – Benfica, 18h00, Pavilhão Águas Santas
AUTOMOBILISMO
Rali de Portugal – 2ª etapa: Partida Estádio do Algarve 08h30, chegada a Loulé 2 às 16h23

BASQUETEBOL >>

Liga – 21ª Jornada: FC Porto – CAB Madeira (16h00); Benfica – Terceira Basket (18h00)
Proliga – 20ª Jornada: AngraBasket – Maia Basket (17h30); Guifões – Galitos (18h00); Iliabum – Póvoa, 18h00; Gaeirense – Elétrico, 21h00: Algés – Física TV, 21h00; Oliveirense – Aliança, 21h00

CICLISMO >>

BTT: XCO Cup Oliveira de Azeméis: (10h30) Treino Livre; (14h30) Treino Livre; (18h00) Reunião dos Diretores Desportivos, Fonte Joana, Oliveira de Azeméis

FUTEBOL >>

Liga ZON Sagres – 25ª Jornada: FC Porto – Olhanense, 19h00, Estádio do Dragão; Benfica – Sp. Braga, 21h15, Estádio da Luz
II Divisão Porto 26ª Jornada: Zona Sul – Monsanto – Juventude, 15h00, Estádio Municipal Joaquim Maria Baptista
Zona Centro: Oliveira Bairro – Cinfães, 16h00, Estádio Municipal de Oliveira do Bairro
Juniores A 8ª Jornada – Manutenção/Descida – Zona Norte: Gil Vicente – Feirense; Marítimo – Varzim; Boavista – Rio Ave; Leixões – Gondomar (17h30 Complexo Leça Palmeira)
Apuramento de Campeão: Benfica – Sporting; Nacional – V. Setúbal; Sp. Braga – FC Porto; U. Leiria – V. Guimarães
Manutenção/Descida – Zona Sul: Sacavenense – Belenenses; Oliveirense – Casa Pia; Louletano – Naval; Sanjoanense – Portimonense
II Divisão – 2ª Fase – Subidas – 4ª Jornada-Zona 1: Beira-Mar-Académica; Tourizense-Paços Ferreira – Zona 2: Freamunde-Câmara Lobos; Vizela-Penafiel-Zona 3: U. Coimbra-GD Salão (Campo do Calvário); Internacional-Olhanense-Zona 4: Real-Marrazes; BM Almada-Estoril
Permanências-4ª Jornada-Série A: Mondinense-Lousada; Trofense-Piães; Merelinense-Barroselas-Série B: Sabugal-Padroense; Infesta-Lusitânia; Ac.Viseu-Salgueiros; Paredes-Candal: Série C: Carregado-Pontinha; Bef.Cast. Branco-Linda Velha; Entroncamento-Valongo; Torreense-Alverca-Série D: Oeiras-Despertar; Lusitano-Atlético; União Sport-GDR Portugal; Farense-Imortal
Seleção – Feminina Sub-19 – 2º Torneio de Qualificação para o Campeonato da Europa Turquia 2012: Noruega – Bélgica, Complexo Desportivo da Tocha – Cantanhede
Seleção – Feminina – sub-19 – 2º Torneio de Qualificação para o Campeonato da Europa Turquia 2012: Rep. Checa – Portugal, Estádio Municipal Sérgio Conceição – Coimbra
Seleção – Feminina – AA – Qualificação para o Campeonato da Europa de 2013: Portugal – Rep. Checa, 16h00- Estádio João Cardoso – Tondela

FUTSAL >>

I Divisão – 23ª Jornada: Benfica – Loures, 16h00; AMAC – SL Olivais, 16h00; Fundão – Sp. Braga, 17h00; Freixieiro – Boavista, 18h15; Belenenses – Operário, 18h00; Leões Porto Salvo – Modicus, 15h30

GOLFE >>

World Corporate Golf Challenge – Eliminatória Porto, Amarante

HÓQUEI EM PATINS >>

I Divisão – 21ª Jornada: AA Espinho – Benfica (17h00); Sagres – Oliveirense (17h30); AE Física – P. Arcos (18h30); Valongo – Candelária (18h30); OC Barcelos – HC Os Tigres (21h00); Riba D'Ave – HC Braga (21h00); AJ Viana – Gulpilhares (21h30)

POLO AQUÁTICO >>

I Divisão – 17ª Jornada: CDUP/Liberty – Amadora; V. Guimarães – Paredes/RM; CN Povoense – Algés; Sporting – Portinado; Fluvial – Salgueiros

RÂGUEBI >>

4ª Edição da TMN Rugby Youth Festival 2012, Complexo Desportivo do Jamor
Sevens: Torneio de Tóquio: África do Sul-Portugal, 07h00; Escócia-Portugal, 09h20 Japão

VOLEIBOL >>

I Divisão – Série dos Últimos – 7ª Jornada: Caldas – Vilacondense (17h00)
I Divisão – Série dos Primeiros – 6ª Jornada: Sp. Espinho – V. Guimarães, 17h00 – Nave de Espinho
I Divisão Feminina – Série dos Primeiros: CD Ribeirense-GDC Gueifães, 20h00; CS Madeira-Leixões, 17h00 – Série dos Últimos: Castelo Maia-CA Trofa, 17h00

CISION

O JOGO

ID: 41049054

31-03-2012

Tiragem: 41957
País: Portugal
Period.: Diária
Âmbito: Desporto e Veículos

Pág: 36
Cores: Preto e Branco
Área: 25,99 x 5,53 cm²
Corte: 1 de 1

AGENDA FIM DE SEMANA

ANDEBOL >>

Hoje

Taça de Portugal — **Pav. Tavira**

Belenenses-Sporting 16h00
Flávio Carvalho/João Malhado

FC Porto-Madeira SAD 18h00
Bruno Rodrigues/Carlos Capela

Campeonato Nacional — **Grupo A**
3ª jornada

Águas Santas-Benfica 18h00
Pavilhão do Águas Santas
Daniel Freitas / César Carvalho

Amanhã

Taça de Portugal — **Final**
17h00, Pav. Municipal Tavira RTP 2

BASQUETEBOL >>

Liga Portuguesa — **21ª jornada**

Hoje

Académica-Sampaense
16h00, Pav. Eng.º Augusto Correia
Luís Lopes/J. Lopes/N. Guimarães

FC Porto-CAB Madeira
16h00, Dragão Caixa Porto Canal
Fernando Rocha/P. Marques/P. Rodrigues

Benfica-Terceira Basket
18h00, Pav. Império Bonança BenficaTV
José Abreu/J. Pedroso/P. Pereira

Amanhã

V. Guimarães-Lusitânia
16h00, Pav. Vitória de Guimarães
Fernando Rocha/P. Alvarinhas/J. Pedroso

Ovarense-Barreirense
17h00, Arena Dolce Vita
Pedro Coelho/P. Marques/J. Cabral

Barcelos-Casino Ginásio
17h30, Esc. Sec. Barcelos
Nuno Monteiro/P. Maia/H. Antunes

HÓQUEI EM PATINS >>

Hoje

Campeonato Nacional — **21ª jornada**

Ac. Espinho-Benfica
17h00, Pav. Arq. Jer. Ferreira Reis
Paulo Rainha/J. Rodrigues/A. Bastos

Valongo-Candelária
17h00, Pav. Gimnodesp. Valongo
Paulo Romão/J. Carpelho/J. Pereira

Infante Sagres-Oliveirense
17h30, Pav. Clube Infante Sagres
Paulo Almeida/M. Oliveira/R. Azevedo

Física-Paço d'Arcos
18h30, Pavilhão Mª Antunes Jr.
Luís Peixoto/J. Duarte/C. Brás

Barcelos-Tigres
21h00, Pavilhão Municipal de Barcelos
José Pinto/D. Carvalho/J. Faria

Riba D'Ave-HC Braga
21h00, Parque das Tílias
Joaquim Pinto/P. Santos/J. Gonçalves

Juventude Viana-Gulpilhares
21h30, Pavilhão de Monserrate
Rego Lamela/P. Fernandes/C. Rego

RÂGUEBI >>

Torneio Sevens — **Japão**

Hoje

Portugal-Samoa 11h50 (3h50)

Portugal-África do Sul 15h03 (7h03)

Portugal-Escócia 17h19 (09h19)

VOLEIBOL >>

Hoje

Campeonato Nacional

SÉRIE DOS PRIMEIROS

Sp. Espinho-V.Guimarães
17h00, Nave Desportiva de Espinho
Vítor Gonçalves/Cesário Rama

SÉRIE DOS ÚLTIMOS

Caldas-Vilacondense
17h00, Pav. Rainha D. Leonor
Paulo Félix/Sérgio Pereira

Amanhã

Taça de Portugal — **Final**

Benfica-Ac. Espinho
15h30, Pav. Multidesportos
de Coimbra SportTV.4
Marcelino Tavares/António Moreira

CISION

O JOGO

ID: 41049019

31-03-2012

Tiragem: 41957
País: Portugal
Period.: Diária
Âmbito: Desporto e Veículos

Pág: 35
Cores: Preto e Branco
Área: 9,42 x 28,57 cm²
Corte: 1 de 1

ANDEBOL **Joga-se meias-finais da Taça de Portugal**

Duelo a quatro em dia eleitoral

Quando hoje arrancarem as meias-finais da Taça de Portugal, em Tavira, já a Federação de Andebol de Portugal terá novo presidente. O ato eleitoral decorre de manhã e dele sairá o sucessor de Henrique Torrinha: Ulisses Pereira ou António Salvador.

É neste dia marcado pelo sufrágio federativo que se definem os finalistas da segunda prova mais importante – e também se joga para o segundo lugar do campeonato, num sábado demasiado preenchido. Em 2011, Benfica e Madeira SAD foram finalistas, mas agora os da Luz não terão tal oportunidade, pois foram afastados pelos insulares nos quartos de final. Será a equipa do Funchal, vice-campeã nacional, que há três dias derrotou o Sporting, a medir hoje forças com o tricampeão FC Porto, clube que lidera o campeonato e sonha esta época com a primeira dobradinha da sua história. Aliás, o pivô Tiago Rocha foi explícito: "Propomo-nos ganhar todas as competições e queremos quebrar essa espécie de malapata. Apesar de somarmos 16 campeonatos e sete Taças de Portugal, nunca as duas conquistas se cruzaram na mesma época. Estamos a trabalhar para que isso aconteça."

Atrás da 13ª Taça está o Sporting, clube que mais vezes ganhou. O Belenenses venceu quatro, mas a última delas há 13 anos.

Meias
Sporting-Belenenses (16h00)
FC Porto-Madeira SAD (18h00)

DOLORES SILVA/CLUBE IMAGENS

Importante > Benfica e Águas Santas lutam pelo pódio

CAMPEONATO Vitória em Águas Santas tira equipa da Luz do 4º posto

Benfica ataca 2º lugar

Enquanto Sporting, Belenenses, FC Porto e Madeira SAD discutem a final-four da taça, o Águas Santas recebe o Benfica na terceira jornada da fase final do campeonato. É o último jogo da ronda, depois de o Sporting ter perdido em casa com o vice-campeão nacional Madeira SAD (22-24) e de o FC Porto ter ido a Braga vencer o ABC por apenas um golo (26-27). Se o Benfica vencer, o que não foi capaz de fazer na primeira volta da fase regular, isola-se no segundo lugar, agora ocupado pelo Madeira SAD. A classificação é liderada pelo FC Porto e o tricampeão recebe já na próxima jornada (dia 11 de abril) o Benfica.

Ulisses Pereira é o novo presidente da Federação

Tipo Meio: Internet Data Publicação: 31/03/2012
Meio: Jogo Online
URL: http://www.ojogo.pt/Directo/NoticiaHora_andebol3103_423061.asp

15:34 - Andebol

Ulisses Pereira, de 58 anos, deputado da Assembleia da República, eleito pelo PSD-Aveiro, é o novo presidente da Federação de Andebol de Portugal. Ulisses Pereira foi eleito com 29 votos, contra apenas nove de António Salvador. Houve ainda dois votos em branco.

Ulisses Pereira sucede no cargo ao demissionário Henrique Torrinha.

CISION

ID: 41044956

Jornal da MADEIRA

31-03-2012

Tiragem: 15000
País: Portugal
Period.: Diária
Âmbito: Regional

Pág: 24
Cores: Cor
Área: 5,71 x 35,61 cm²
Corte: 1 de 1

AGENDA DIÁRIA

MODALIDADES

FUTEBOL • 25.ª Jornada Liga Zon Sagres: FC Porto-Olhanense, 19h, Dragão (SportTV1). Benfica-Braga, 21h15, Luz (SportTV1). • 8.ª Jornada 1.ª Divisão de Juniores: NACIONAL-Setúbal, 15h. MARÍTIMO-Varzim, 15h. • 4.ª Jornada 2.ª Divisão de Juniores: Freamunde-CÂMARA LOBOS, 16h. • 12.ª Jornada Veteranos: Funchal-Marítimo, 17h. Andorinha-Alma Lusa, 17h30. Juventude AC-Barreirense, 17h. 1.º de Maio-Santacruzense, 18h30. • Torneio MADEIRA JOVEM 2012, no ex-Liceu, com jogos às 9h30, 11h, 16h e 17h30. • 15.ª Jornada da 1.ª Divisão Regional: São Vicente-Santacruzense, 16h. Xavelhas-Santo da Serra, 15h. Choupana-Carvalheiro, 18h30. Porto Moniz-Juventude de Gaula, 16h. • A ESFUMA leva a efeito, na ilha do Porto Santo, até quarta-feira, o 20.º Estágio. • José Henrique (Marítimo) em estágio na Selecção Nacional Sub-15, Rio Maior. • Treino do Nacional, 10h30, Choupana. • Liga de Espanha: Osasuna-Real Madrid, 19h. Barcelona-Bilbau, 21h.
AUTOMOBILISMO • Madeirense João Silva, em Ford Fiesta R2, estreia-se na WRC Academy (jovens talentos): Rali de Portugal, até amanhã. • Bernardo Sousa no "Iberian Supercars Series", em Navarra (Espanha).
ATLETISMO • Danny Gonçalves em estágio na Selecção Nacional, no Jamor.
ANDEBOL • Meias-finais da Taça de Portugal Masc.: FC Porto-MADEIRA SAD, 18h, Tavira. Belenenses-Sporting.
TÉNIS-DE-MESA • Madeirenses no Mundial de Equipas, em Dortmund.
BASQUETEBOL • Liga Masc.: FC Porto-CAB-MADEIRA, 16h, Dragão Caixa. • Festa Nacional do Basquetebol Juvenil, com Selecções da Madeira Sub-14 e Sub-16 masculinos e femininos, em Albufeira.
VOLEIBOL • Divisão A1 Fem.: SPORTS DA MADEIRA-Leixões, 17h, Pav. "Levada".
HÓQUEI EM PATINS • 3.ª Divisão Masc.: SÃO ROQUE-CART, 16h, Pav. Barreiros. • 2.ª Divisão: Famalicense-MARÍTIMO, 17h.
CICLISMO • 3.ª Pedalada, Lazer, pela Associação de Ciclismo da Madeira, em meio urbano, 10h, cidade de Machico. • Escolas do Ludens Clube, 14h15/16h, Fórum de Machico. • Apresentação do Grupo Desportivo Azinhaga, 17h30, Escola Hoteleira do Fx.
KARATÉ • Campeonato Regional Infantil, Iniciado e Juvenil, 9h/13h, Pav. Barreiros.
MOTOCICLISMO • Concentração de motos, 9h00, na Praça do Mar, no Funchal.
PESCA DESPORTIVA • Nacional de Sub-21, com madeirenses, na Manta Rota, Algarve.
GOLFE • Torneio da Primavera, no Porto Santo Golfe. • O Clube de Golf do Santo da Serra organiza "Escolas de Páscoa 2012".
SURF • 2.ª Etapa do Circuito Nacional, com Carlota Reis e Rodrigo Farinha, na Nazaré.
PADEL • Regional - Seniores, até amanhã.
BTT • Madeirenses na 3.ª etapa da Taça de Portugal de Down Hill, em Porto de Mós.
CANOAGEM • Helena Rodrigues, Joana Sousa, David Fernandes, Rodolfo Neves e Gonçalo Neves, em Montemor-o-Velho.
SLOTS • 9.ª prova do Regional de Rally Slot, 15h15, no Centro Comercial Centromar.
TÉNIS • Daniel Rodrigues no Open Juvenil de Oeiras, em Sub-12, até amanhã.
AUTOMODELISMO • 1.ª Prova do Camp. da Madeira de ACMOS, Pista da Cancela.

CISION

ID: 41044959

Jornal da MADEIRA

31-03-2012

Tiragem: 15000
País: Portugal
Period.: Diária
Âmbito: Regional

Pág: 24
Cores: Cor
Área: 16,48 x 5,41 cm²
Corte: 1 de 1

Andebol solidário. O 3.º Torneio da Velha Guarda do Andebol da Madeira disputa-se hoje no pavilhão do Funchal. O torneio, com início às 13h30, conta com a participação de 10 equipas (seis masculinas e quatro femininas). Um torneio solidário, pois o objectivo é angariar fundos para ajudar Manuel António Encarnação Gomes na aquisição de próteses para as duas pernas. As inscrições pagas pelos jogadores vão reverter para esta causa, mas todos aqueles que queiram contribuir podem fazê-lo no pavilhão onde haverá um espaço para tal.

CISION

ID: 41044939

Jornal da MADEIRA

31-03-2012

Tiragem: 15000
País: Portugal
Period.: Diária
Âmbito: Regional

Pág: 19
Cores: Cor
Área: 8,08 x 14,03 cm²
Corte: 1 de 1

Madeira SAD inicia discussão da Taça de Portugal frente ao FC Porto

O Madeira SAD defronta o FC Porto na segunda meia-final da «final-four» da Taça de Portugal que este fim-de-semana tem lugar no pavilhão Municipal de Tavira. A partida está agendada para as 18 horaso, tem transmissão em directo pela FAP TV e vai ser dirigida pela dupla de Aveiro, Bruno Rodrigues/Carlos Capela. O Madeira SAD é uma presença habitual nesta fase da competição e ainda no ano passado chegou à final, que perdeu frente ao SL Benfica. O treinador da equipa que a meio da semana venceu em Lisboa o Sporting tem consciência das dificuldades que o sorteio da «final-four» lhe destinou para este fim-de-semana passado em Tavira. «Apesar de ultimamente termos estado sempre presentes na 'final-four', é sempre com muita honra e orgulho que repetimos estas presenças. E desta vez ainda mais porque eliminamos nos quartos-de-final o S.L.Benfica, detentor do troféu», recordou Paulo Fidalgo. Apesar de há três anos consecutivos se sagrar campeão nacional, o FC Porto Vitalis já não conquista a Taça de Portugal desde 2007, ano em que na final da competição derrotou o S.L. Benfica por 19-18.

CISION

ID: 41045949

Jornal de Notícias

31-03-2012

Tiragem: 106295
País: Portugal
Period.: Diária
Âmbito: Informação Geral

Pág: 37
Cores: Preto e Branco
Área: 4,18 x 23,45 cm²
Corte: 1 de 1

AGENDA

ANDEBOL - 1.ª Divisão (Fase Final) - Grupo A - Águas Santas-Benfica (18). **Taça de Portugal (Final 4) -** Meias-finais - Belenenses-Sporting (16), F. C. Porto-Madeira SAD (18). Jogos no Mun. Tavira.
AUTOMOBILISMO - WRC/Rali de Portugal - Às 8.30 horas, com partida e chegada do Estádio do Algarve.
BASQUETEBOL - Liga - Académica-Sampaense (16), F. C. Porto-CAB Madeira (16), Benfica-Terceira Basket (18).
FUTEBOL - Liga - F. C. Porto-Olhanense (19), Benfica-Braga (21.15).
Liga de Honra - Estoril-Trofense (16), Leixões-Aves (17).
2.ª Divisão Nacional - Zona Centro - Ol. Bairro-Cinfães (16). Zona Sul - Monsanto-Juv. Évora (15).
Juniores A - 1.ª Divisão (2.ª Fase) - Ap. Campeão - U. Leiria-Guimarães, Braga-F. C. Porto, Nacional-Setúbal, Benfica-Sporting. Descidas - Zona Norte - Leixões-Gondomar (17.30), Boavista-Rio Ave, Marítimo-Varzim, Gil Vicente-Feirense. Zona Sul - Sanjoanense-Portimonense, Louletano-Naval, Oliveirense-Casa Pia, Sacavenense-Belenenses. Jogos às 15 horas.
Juniores A - 2.ª Divisão (2.ª Fase) - Subidas - Zona 1 - Beira-Mar-Académica, Tourizense-P. Ferreira. Zona 2 - Freamunde-Câmara Lobos, Vizela-Penafiel. Zona 3 - U. Coimbra-Salão (Campo Calvário), Int. Almancil-Olhanense. Zona 4 - Real-L. Marrazes, BM Almada-Estoril. Descidas - Série A - Mondinense-Lousada, Trofense-Vit. Pilães, Merelinense-Barroselas. Série B - Sabugal-Padroense, Infesta-Lourosa, Ac. Viseu-Salgueiros, Paredes-Candal. Série C - Carregado-Pontinha, BC Branco-Linda-a-Velha, CADE-B. Valongo, Torreense-Alverca. Série D - Oeiras-Despertar, Lus. Évora-Atlético, U. Montemor-GDR Portugal, Farense-Imortal. Jogos às 15 horas.
A. F. Porto - Juniores - 1.ª Divisão - Série 1 - Maia Lidador-Ermesinde, Coimbrões-Rio Ave (CD Rei Ramiro), Leça-Castelo Maia (Leça Palmeira), Padroense-Candal, Canidelo-Leixões, Avintes-Ol. Douro, Vilanovense-Senhora Hora, P. Rubras-Arcozelo. Série 2 - Aves-Aliados, E. Fânzeres-Vila Meã, Ac. Felgueiras-Penafiel, Folgosa Maia-Sobrado, Sousense-Tirsense, Ferreira-Alfenense, Marco 09-Lixa, Rebordosa-Amarante. Jogos às 15 horas.
Infantis - 1.ª Divisão - Série 1 - F. C. Porto-Arcozelo (Constituição), Avintes-Ermesinde, Coimbrões-Padroense, Leixões-Varzim (Lus. Santa Cruz), Salgueiros-Boavista (CD Lavra), Rio Ave-Maia, At. Rio Tinto-Candal, Senhora Hora-Pedroso. Série 2 - Paredes-Valonguense, Alpendorada-P. Ferreira, Freamunde-Sousense, Penafiel-1.º Maio Figueiró, Gondomar-Cête, FCF - Felgueiras-A. Gandra, Aves-Vila Meã. Jogos às 15 horas.
Amadores - Honra - MG Costa-Ferreira (Bougadense), Rechousa-Airães, Lagares-Carvalhosa, S. Vitor-Frazão (Campo Rui Navega). Jogos às 15 horas.
FUTEBOL FEMININO - 2.ª Pré-eliminatória de Qualificação para Europeu 2012 - Grupo 1 - Noruega-Bélgica (15 - CD Tocha), Portugal-Rep. Checa (17 - Mun. Sérgio Conceição).
FUTSAL - 1.ª Divisão Nacional - L. Porto Salvo-Módicus (15.30), Benfica-Sp. Loures (16), AMSAC-L. Olivais (16), Fundão-Braga (17), Belenenses-Operário (18), Freixieiro-Boavista (18.15).
HÓQUEI EM PATINS - 1.ª Divisão Nacional - Ac. Espinho-Benfica (17), Valongo-Candelária (17), I. Sagres-Oliveirense (17.30), Física-P. Arcos (18.30), Ó. Barcelos-Os Tigres (21), Riba d'Ave-HC Braga (21), Juv. Viana-Gulpilhares (21.30).
VOLEIBOL - 1.ª Divisão Nacional - Série Primeiros - Sp. Espinho-Guimarães (17 - Nave de Espinho). Série Últimos - Caldas-Vilacondense (17).

Ulisses Pereira eleito presidente da Federação

Tipo Meio: Internet Data Publicação: 31/03/2012
Meio: Lusa.pt
URL: http://noticias.sapo.pt/nacional/artigo/ulisses-pereira-eleito-presidente-da-federacao_14078824.html

31 de Março de 2012, 13:30

Andebol

Ulisses Pereira foi hoje eleito presidente da Federação de Andebol de Portugal (FPA) até ao final de 2012, sucedendo no cargo ao demissionário Henrique Torrinha.

O novo presidente recolheu 29 votos, contra apenas nove de António Salvador, registando-se ainda dois votos brancos, numa Assembleia-Geral eleitoral em que votaram 40 dos 42 delegados.

O mandato de Ulisses Pereira será apenas até 31 de dezembro de 2012, quando finda o ciclo olímpico para o qual tinha sido eleito Henrique Torrinha, que iniciou a 10 de fevereiro os procedimentos tendentes à cessação do seu mandato, invocando "razões pessoais e de saúde".

Ulisses Pereira eleito presidente da Federação Portuguesa de Andebol

Tipo Meio: Internet Data Publicação: 31/03/2012

Meio: Notícias de Aveiro.pt

URL: http://www.noticiasdeaveiro.pt/pt/24941/ulisses-pereira-eleito-presidente-da-federacao-portuguesa-de-andebol/

31 Mar 2012, 14:39

O aveirense Ulisses Pereira foi hoje eleito presidente da Federação de Andebol de Portugal (FPA) até ao final de 2012, sucedendo no cargo ao demissionário Henrique Torrinha.

O novo presidente recolheu 29 votos, contra apenas nove de António Salvador, registando-se ainda dois votos brancos, numa Assembleia-Geral eleitoral em que votaram 40 dos 42 delegados.

CISION

ID: 41048850

Record

31-03-2012

Tiragem: 95662
País: Portugal
Period.: Diária
Âmbito: Desporto e Veículos

Pág: 31
Cores: Cor
Área: 5,34 x 12,53 cm²
Corte: 1 de 1

AGENDA

ANDEBOL

Nacional Feminino (fase final), 11.ª jornada: Leça-Col. J. Barros, 18h; Juv. Lis-Alcanena, 19h.

BASQUETEBOL

Proliga, 20.ª jornada: Angra-Maia Basket, 17h30; Guifões-Galitos e Illiabum-Póvoa, ambos às 18h; Gaierense-Eléctrico e Oliveirense-Sangalhos, ambos às 21h. Festa do basquetebol juvenil, em Albufeira.

POLO AQUÁTICO

Nacional da 1.ª Divisão, 17.ª jornada: CDUP-Amadora, 14h; Fluvial-Salgueiros, 16h30; Sporting-Portinado e Povoense-Algés, ambos às 18h30; V. Guimarães-Paredes, 19h30.

RÂGUEBI

Rugby Youth Festival, no Jamor, a partir das 9h.

RALIS

Rali de Portugal (Algarve) a partir das 8h30.

TRIATLO

Taça da Europa, elites femininas e masculinas, a partir das 13h45, em Quarteira.

VOLEIBOL

Nacional Masculino, Série dos Últimos, 7.ª jornada: Sp. Caldas-Vilacondense, 17h. Nacional Feminino, Série dos Primeiros, 9.ª jornada: CS Madeira-Leixões, 17h; Ribeirense-Gueifães, 20h. Série dos Últimos, 6.ª jornada: C. Maia-Trofa, 17h.

CISION

ID: 41048867

Record

31-03-2012

Tiragem: 95662
País: Portugal
Period.: Diária
Âmbito: Desporto e Veículos

Pág: 31
Cores: Cor
Área: 4,97 x 9,44 cm²
Corte: 1 de 1

FRENTE AO ÁGUAS SANTAS

Benfica sem margem de erro no jogo da Maia

■ Numa jornada (3.ª do Grupo A do campeonato) onde o FC Porto tem ganho pontos em todos os terrenos, ao vencer em Braga e beneficiar da derrota do Sporting em Lisboa, a deslocação do Benfica (hoje) ao reduto do Águas Santas é de primordial importância na perseguição aos dragões.

Jorge Rito, treinador do Benfica, está ciente das dificuldades: "Não temos mais margem de erro. Este jogo é considerado uma final como serão todos se quisermos ganhar o campeonato", advertiu o técnico em declarações ao sítio dos encarnados.

CISION

ID: 41048874

Record

31-03-2012

Tiragem: 95662
País: Portugal
Period.: Diária
Âmbito: Desporto e Veículos

Pág: 31
Cores: Cor
Área: 9,59 x 5,34 cm²
Corte: 1 de 1

FC Porto ambiciona a "dobradinha"

• Tal como ficou atestado no empate recente para o campeonato, FC Porto e Madeira SAD disputam, teoricamente, a meia-final mais equilibrada da Taça de Portugal, num embate entre os tricampeões e líderes do Grupo A e os vice-campeões e finalistas vencidos em 2011, frente ao ausente Benfica. "Queremos muito a 'dobradinha'. Apesar de somarmos 16 títulos nacionais e 7 Taças, nunca ganhámos as duas provas numa só época", desejou o pivô dos dragões Tiago Rocha. Já o lateral João Ferraz quer repetir a conquista do Madeira SAD em 1999: "Vamos dar tudo nos jogos e tudo o que vier é bom. Vamos estar bem preparados para este encontro."

CISION

ID: 41048872

Record

31-03-2012

Tiragem: 95662
País: Portugal
Period.: Diária
Âmbito: Desporto e Veículos

Pág: 31
Cores: Cor
Área: 20,90 x 24,93 cm²
Corte: 1 de 1

ANDEBOL → FAVORITISMO DO SPORTING NA ABERTURA DA FINAL 4 DA TAÇA DE PORTUGAL

Leão predador à caça do gladiador ferido

ALEXANDRE REIS

■ O Sporting abre hoje, frente ao Belenenses, as hostilidades da Final 4 da Taça de Portugal, detendo a maior fatia de favoritismo para amanhã (17 horas, na RTP2) defrontar o FC Porto ou o Madeira SAD, na final de um troféu onde detém o recorde, com 12 edições conquistadas.

O guarda-redes Hugo Figueira vai encontrar a sua antiga equipa com a esperança do apuramento, para mais porque os leões terão o apoio dos adeptos da Casa do Sporting de Tavira, localidade onde decorre a competição: "Queremos muitos sportinguistas no Algarve. Há seis edições que não conquistamos o troféu, mas desta vez estão reunidas as condições para ganhar ao Belenenses, disputar a final e conquistar a Taça de Portugal. Esperamos um excelente jogo."

Turma de Alvalade detém o recorde de troféus, com 12 edições conquistadas

Complicado. Quanto ao Belenenses, as dificuldades são enormes. Relegado para o Grupo B do campeonato, o clube debate-se com graves problemas financeiros, à beira do colapso.

E o treinador João Florêncio continua suspenso, não podendo sentar-se no banco: "Esta não é a equipa que empatou com o Sporting na fase regular do campeonato. É uma equipa com muitos problemas, ferida de morte. Mas, como costumo dizer, os meus jogadores são autênticos gladiadores, que terão sempre algumas chances para apanhar o predador." O adjunto Luís Massuça continuará a orientar a equipa. □

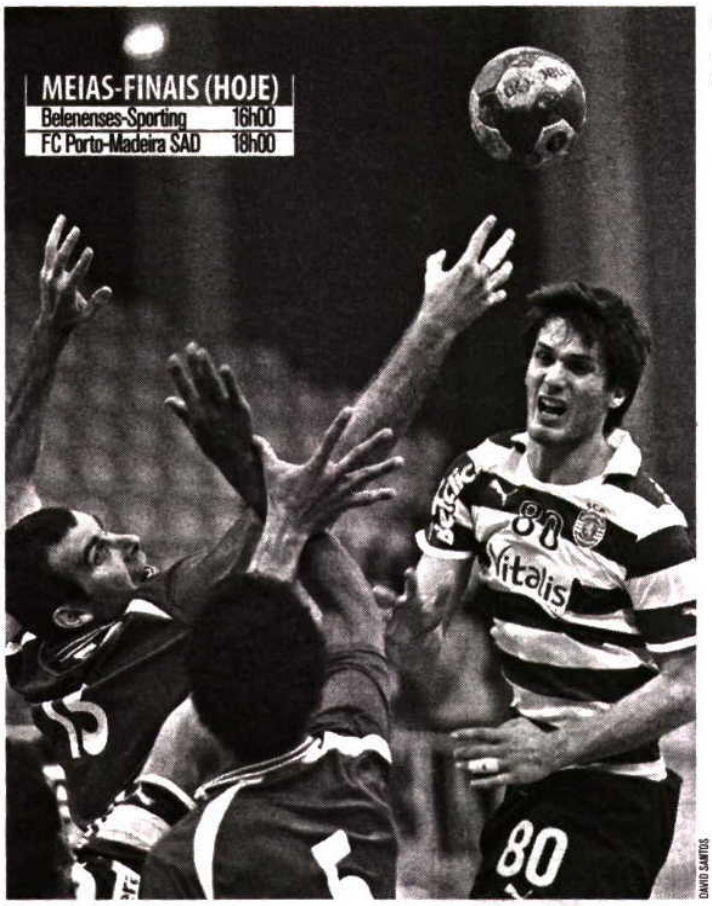

DAVID SANTOS

CLÁSSICO. *Pedro Matias e Fábio Magalhães encontram-se em Tavira*

GRUPO A — 3.ª jornada

-Jogos

Águas Santas	18h00	Benfica
Sporting	22-24	Madeira SAD
ABC	26-27	FC Porto

-Classificação

	P	J	V	E	D	Gm/Gs
1.º FC PORTO	39	3	2	1	0	80-77
2.º Madeira SAD	34	3	2	1	0	71-61
3.º Sporting	33	3	1	1	1	74-72
4.º Benfica	32	2	0	1	1	43-44
5.º Águas Santas	30	2	0	0	2	53-59
6.º ABC	30	3	1	0	2	63-71

CISION

ID: 41048860

Record

31-03-2012

Tiragem: 95662
País: Portugal
Period.: Diária
Âmbito: Desporto e Veículos

Pág: 31
Cores: Cor
Área: 4,97 x 8,44 cm²
Corte: 1 de 1

Luís Santos visita assembleia geral

- Luís Santos, que foi líder federativo durante 21 anos, estará hoje no Sana Metropolitan Hotel, em Lisboa, para entregar à FAP o seu prémio (Laurel Award) atribuído pelo Comité Olímpico Europeu. No mesmo local estão agendadas três assembleias gerais: a primeira (9h30) discutirá e aprovará o Relatório e Contas de 2011; a segunda (10h30) debaterá a proposta de alteração parcial aos estatutos federativos; e a terceira (11h30) vai eleger o novo presidente, Ulisses Pereira ou António Salvador.

:.: Ulisses Pereira substitui Torrinha na federação - Andebol

Tipo Meio:	Internet	Data Publicação:	31/03/2012
Meio:	Record Online		
URL:	http://www.record.xl.pt/Modalidades/Andebol/interior.aspx?content_id=749179		

Ulisses Pereira foi eleito este sábado presidente da Federação de Andebol de Portugal (FPA) até ao final do ano, sucedendo no cargo ao demissionário Henrique Torrinha. O novo presidente recolheu 29 votos, contra apenas nove de António Salvador, registando-se ainda dois votos brancos, numa Assembleia-Geral eleitoral em que votaram 40 dos 42 delegados. O mandato de Ulisses Pereira será apenas até 31 de dezembro, quando finda o ciclo olímpico para o qual tinha sido eleito Henrique Torrinha, que iniciou a 10 de fevereiro os procedimentos tendentes à cessação do seu mandato, invocando "razões pessoais e de saúde". Henrique Torrinha sucedeu em 2008 ao histórico Luís Santos, que abandonou a presidência após 21 anos à frente do organismo, tendo sido eleito para um mandato de quatro anos. A AG eleitoral foi antecedida de mais duas reuniões magnas, nas quais foram aprovados o relatório e contas do exercício de 2011 e uma proposta de alteração parcial dos estatutos da federação. Siga-nos no Facebook e no Twitter .

:.: Ulisses Pereira: «Quero preparar um tempo novo» - Andebol

Tipo Meio: Internet Data Publicação: 31/03/2012
Meio: Record Online
URL: http://www.record.xl.pt/Modalidades/Andebol/interior.aspx?content_id=749211

Ulisses Pereira, eleito este sábado presidente da Federação de Andebol de Portugal (FAP), quer "preparar um tempo novo" e adaptar a modalidade aos "tempos difíceis" em matéria de financiamento, disse o sucessor de Henrique Torrinha à agência Lusa. "Essencialmente preparar um tempo novo. Temos algum bom trabalho desenvolvido. Temos de mantê-lo, mas principalmente adaptar-nos a tempos difíceis do ponto de vista de obtenção de recursos financeiros e à realidade da federação, das associações e dos clubes", observou Ulisses Pereira. O recém-eleito presidente da FAP pretende "chamar todos os agentes da modalidade para um trabalho comum", incluindo o candidato derrotado, António Salvador, admitindo que não estava à espera de uma vitória tão categórica (29 votos contra nove do adversário). "É um resultado muito expressivo e que daria sempre maioria absoluta. Dá-me muita força, confiança, mas também uma responsabilidade grande. Provavelmente não esperaria uma vitória desta dimensão, mas o mais importante é que foi uma vitória do andebol", assinalou. Ulisses Pereira defendeu que "nem todos os problemas são de dinheiro", mas as dificuldades na obtenção de financiamento deverão provocar alterações ao nível da estrutura federativa e dos quadros competitivos, a fim de "salvar muitos clubes que estão neste momento em sérias dificuldades". "É um curto mandato, mas em que eu gostaria de deixar sinais muito claros sobre o caminho a seguir e poder daqui a alguns meses ter o apoio e a convergência de muito mais gente do que aquela que hoje esteve unida em torno da minha candidatura", assinalou o presidente da FAP. Ulisses Pereira, cujo mandato termina a 31 de dezembro, advertiu que não se candidatou "para ser presidente por menos de um ano", adiantando que se deverá recandidatar para o próximo quadriénio. "Se sentir que há uma avaliação positiva [do trabalho] serei recandidato, porque o meu objetivo não é tapar um buraco de final de mandato intercalar, é desenvolver um projeto para a modalidade", sustentou. O mandato de Ulisses Pereira termina com o fim do ciclo olímpico para o qual tinha sido eleito Henrique Torrinha, que iniciou a 10 de fevereiro os procedimentos tendentes à cessação do seu mandato, invocando "razões pessoais e de saúde". Siga-nos no Facebook e no Twitter .

Andebol: Ulisses Pereira eleito presidente da Federação

Tipo Meio:	Internet	Data Publicação:	31/03/2012
Meio:	Sábado Online		
URL:	http://www.sabado.pt/Ultima-hora/Desporto/Andebol--Ulisses-Pereira-eleito-presidente-da-Fede.aspx		

Ulisses Pereira foi este sábado eleito presidente da Federação de Andebol de Portugal (FPA) até ao final de 2012, sucedendo no cargo ao demissionário Henrique Torrinha.

Por Correio da Manhã

O novo presidente recolheu 29 votos, contra apenas nove de António Salvador, registando-se ainda dois votos brancos, numa Assembleia-Geral eleitoral em que votaram 40 dos 42 delegados.O mandato de Ulisses Pereira será apenas até 31 de Dezembro de 2012, quando finda o ciclo olímpico para o qual tinha sido eleito Henrique Torrinha, que iniciou a 10 de Fevereiro os procedimentos tendentes à cessação do seu mandato, invocando "razões pessoais e de saúde".Henrique Torrinha sucedeu em 2008 ao histórico Luís Santos, que abandonou a presidência após 21 anos à frente do organismo, tendo sido eleito para um mandato de quatro anos.A AG eleitoral foi antecedida de mais duas reuniões magnas, nas quais foram aprovados o relatório e contas do exercício de 2011 e uma proposta de alteração parcial dos estatutos da federação.

Ulisses Pereira substitui Torrinha na federação

Tipo Meio:	Internet	Data Publicação:	31/03/2012
Meio:	Sábado Online		
URL:	http://www.sabado.pt/Ultima-hora/Desporto/Ulisses-Pereira-substitui-Torrinha-na-federacao.aspx		

O novo presidente recolheu 29 votos, contra apenas nove de António Salvador...

Por Record

Ulisses Pereira foi eleito este sábado presidente da Federação de Andebol de Portugal (FPA) até ao final do ano, sucedendo no cargo ao demissionário Henrique Torrinha.O novo presidente recolheu 29 votos, contra apenas nove de António Salvador, registando-se ainda dois votos brancos, numa Assembleia-Geral eleitoral em que votaram 40 dos 42 delegados.O mandato de Ulisses Pereira será apenas até 31 de dezembro, quando finda o ciclo olímpico para o qual tinha sido eleito Henrique Torrinha, que iniciou a 10 de fevereiro os procedimentos tendentes à cessação do seu mandato, invocando "razões pessoais e de saúde".Henrique Torrinha sucedeu em 2008 ao histórico Luís Santos, que abandonou a presidência após 21 anos à frente do organismo, tendo sido eleito para um mandato de quatro anos.A AG eleitoral foi antecedida de mais duas reuniões magnas, nas quais foram aprovados o relatório e contas do exercício de 2011 e uma proposta de alteração parcial dos estatutos da federação.

Ulisses Pereira eleito presidente da Federação

Tipo Meio: Internet
Data Publicação: 31/03/2012
Meio: Sapo Online - Desporto Sapo Online
URL: http://desporto.sapo.pt/andebol/artigo/2012/03/31/ulisses_pereira_eleito_president.html

31 de Março de 2012 13:31h

Novo presidente da Federação Portuguesa de Andebol termina mandato a 31 de dezembro de 2012.

Ulisses Pereira foi hoje eleito presidente da Federação de Andebol de Portugal (FPA) até ao final de 2012, sucedendo no cargo ao demissionário Henrique Torrinha.

O novo presidente recolheu 29 votos, contra apenas nove de António Salvador, registando-se ainda dois votos brancos, numa Assembleia-Geral eleitoral em que votaram 40 dos 42 delegados.

O mandato de Ulisses Pereira será apenas até 31 de dezembro de 2012, quando finda o ciclo olímpico para o qual tinha sido eleito Henrique Torrinha, que iniciou a 10 de fevereiro os procedimentos tendentes à cessação do seu mandato, invocando razões pessoais e de saúde.

Henrique Torrinha sucedeu em 2008 ao histórico Luís Santos, que abandonou a presidência após 21 anos à frente do organismo, tendo sido eleito para um mandato de quatro anos.

A AG eleitoral foi antecedida de mais duas reuniões magnas, nas quais foram aprovados o relatório e contas do exercício de 2011 e uma proposta de alteração parcial dos estatutos da federação.

Por SAPO Desporto c/Lusa

Ulisses Pereira quer «preparar um tempo novo» na presidência da Federação

Tipo Meio: Internet
Data Publicação: 31/03/2012
Meio: Sapo Online - Desporto Sapo Online
URL: http://desporto.sapo.pt/andebol/artigo/2012/03/31/ulisses_pereira_quer_preparar_u.html

31 de Março de 2012 16:45h

Presidente da Federação de Andebol de Portugal quer adaptar a modalidade aos tempos difíceis.

Ulisses Pereira, eleito hoje presidente da Federação de Andebol de Portugal (FAP), quer preparar um tempo novo e adaptar a modalidade aos tempos difíceis em matéria de financiamento, disse o sucessor de Henrique Torrinha à agência Lusa.

Essencialmente preparar um tempo novo. Temos algum bom trabalho desenvolvido. Temos que mantê-lo, mas principalmente adaptar-nos a tempos difíceis do ponto de vista de obtenção de recursos financeiros e à realidade da federação, das associações e dos clubes, observou Ulisses Pereira.

O recém-eleito presidente da FAP pretende chamar todos os agentes da modalidade para um trabalho comum, incluindo o candidato derrotado, António Salvador, admitindo que não estava à espera de uma vitória tão categórica (29 votos contra nove do adversário).

É um resultado muito expressivo e que daria sempre maioria absoluta. Dá-me muita força, confiança, mas também uma responsabilidade grande. Provavelmente não esperaria uma vitória desta dimensão, mas o mais importante é que foi uma vitória do andebol, assinalou.

Ulisses Pereira defendeu que nem todos os problemas são de dinheiro, mas as dificuldades na obtenção de financiamento deverão provocar alterações ao nível da estrutura federativa e dos quadros competitivos, a fim de salvar muitos clubes que estão neste momento em sérias dificuldades.

É um curto mandato, mas em que eu gostaria de deixar sinais muito claros sobre o caminho a seguir e poder daqui a alguns meses ter o apoio e a convergência de muito mais gente do que aquela que hoje esteve unida em torno da minha candidatura, assinalou o presidente da FAP.

Ulisses Pereira, cujo mandato termina a 31 de dezembro de 2012, advertiu que não se candidatou para ser presidente por menos de um ano, adiantando que se deverá recandidatar para o próximo quadriénio.

Se sentir que há uma avaliação positiva [do trabalho] serei recandidato, porque o meu objetivo não é tapar um buraco de final de mandato intercalar, é desenvolver um projeto para a modalidade, sustentou.

O mandato de Ulisses Pereira termina com o fim do ciclo olímpico para o qual tinha sido eleito Henrique Torrinha, que iniciou a 10 de fevereiro os procedimentos tendentes à cessação do seu mandato, invocando razões pessoais e de saúde.

Henrique Torrinha sucedeu em 2008 ao histórico Luís Santos, que abandonou a presidência após 21 anos à frente do organismo, tendo sido eleito para um mandato de quatro anos.

A AG eleitoral de hoje foi antecedida de mais duas reuniões magnas, nas quais foram aprovados o relatório e contas do exercício de 2011 e uma proposta de alteração parcial dos estatutos da federação.

Por SAPO Desporto c/Lusa

Andebol: Ulisses Pereira eleito presidente da Federação

Tipo Meio: Internet
Data Publicação: 31/03/2012
Meio: SIC Notícias Online
URL: http://sicnoticias.sapo.pt/Lusa/2012/03/31/andebol-ulisses-pereira-eleito-presidente-da-federacao?service=print

Data de Publicação: Mar 31, 2012 1:29 PM

Última actualização: Mar 31, 2012 3:01 PM

Lisboa, 31 mar (Lusa) - Ulisses Pereira foi hoje eleito presidente da Federação de Andebol de Portugal (FPA) até ao final de 2012, sucedendo no cargo ao demissionário Henrique Torrinha.

O novo presidente recolheu 29 votos, contra apenas nove de António Salvador, registando-se ainda dois votos brancos, numa Assembleia-Geral eleitoral em que votaram 40 dos 42 delegados.

O mandato de Ulisses Pereira será apenas até 31 de dezembro de 2012, quando finda o ciclo olímpico para o qual tinha sido eleito Henrique Torrinha, que iniciou a 10 de fevereiro os procedimentos tendentes à cessação do seu mandato, invocando "razões pessoais e de saúde".

Ulisses Pereira eleito presidente da Federação de Andebol

Tipo Meio: Internet Data Publicação: 31/03/2012
Meio: TSF Online
URL: http://www.tsf.pt/Common/print.aspx?content_id=2395496

Ulisses Pereira foi hoje eleito presidente da Federação de Andebol de Portugal (FPA) até ao final de 2012, sucedendo no cargo ao demissionário Henrique Torrinha.

O novo presidente recolheu 29 votos, contra apenas nove de António Salvador, registando-se ainda dois votos brancos, numa Assembleia-Geral eleitoral em que votaram 40 dos 42 delegados.

O mandato de Ulisses Pereira será apenas até 31 de dezembro de 2012, quando finda o ciclo olímpico para o qual tinha sido eleito Henrique Torrinha, que iniciou a 10 de fevereiro os procedimentos tendentes à cessação do seu mandato, invocando razões pessoais e de saúde.

Henrique Torrinha sucedeu em 2008 ao histórico Luís Santos, que abandonou a presidência após 21 anos à frente do organismo, tendo sido eleito para um mandato de quatro anos.

A AG eleitoral foi antecedida de mais duas reuniões magnas, nas quais foram aprovados o relatório e contas do exercício de 2011 e uma proposta de alteração parcial dos estatutos da federação.

publicado a 2012-03-31 às 14:28

Para mais detalhes consulte:

http://www.tsf.pt/PaginaInicial/Desporto/Interior.aspx?content_id=2395496

GRUPO CONTROLINVESTE

Copyright © - Todos os direitos reservados

Andebol Ulisses Pereira eleito presidente da Federação - Visao.pt

Tipo Meio: Internet Data Publicação: 31/03/2012
Meio: Visão Online
URL: http://visao.sapo.pt/andebol-ulisses-pereira-eleito-presidente-da-federacao=f656295

Lusa - Esta notícia foi escrita nos termos do Acordo Ortográfico

13:30Sábado, 31 de Mar de 2012

Lisboa, 31 mar (Lusa) - Ulisses Pereira foi hoje eleito presidente da Federação de Andebol de Portugal (FPA) até ao final de 2012, sucedendo no cargo ao demissionário Henrique Torrinha.

O novo presidente recolheu 29 votos, contra apenas nove de António Salvador, registando-se ainda dois votos brancos, numa Assembleia-Geral eleitoral em que votaram 40 dos 42 delegados.

O mandato de Ulisses Pereira será apenas até 31 de dezembro de 2012, quando finda o ciclo olímpico para o qual tinha sido eleito Henrique Torrinha, que iniciou a 10 de fevereiro os procedimentos tendentes à cessação do seu mandato, invocando "razões pessoais e de saúde".

Lagos recebe Torneio âEURoAlgarve Handball CupâEUR?

Tipo Meio: Internet Data Publicação: 30/03/2012
Meio: Barlavento.pt
URL: http://www.barlavento.pt/index.php/noticia?id=52601

Desporto

Entre os próximos dias 30 de março e 01 de abril vai decorrer, em Lagos, o Torneio "Algarve Handball Cup??.

Esta iniciativa desportiva, que decorre no Pavilhão Municipal de Lagos e no Pavilhão da Escola Secundária Gil Eanes é organizada pelo Clube da Escola Secundária Gil Eanes e conta com o apoio da Câmara Municipal de Lagos, Federação Portuguesa de Andebol e Associação de Andebol do Algarve.

O torneio conta, nesta edição, com a presença de 230 participantes distribuídos por vários clubes que irão competir nos escalões juvenis (femininos e masculinos), juniores/seniores (masculinos) e seniores (femininos).

O Clube Desportivo da Escola Secundária Gil Eanes, o Futebol Clube do Porto, o Futebol Clube de Infesta, o Lagoa Académico Clube, o Ginásio Clube de Tarouca, o Andebol Clube Lacobrigense, o Boavista Futebol Clube e o Andebol Clube Costa Doiro são alguns dos clubes que marcarão presença neste evento.

30 de Março de 2012 | 19:11

barlavento

CISION

Diário de Aveiro

ID: 41030841

30-03-2012

Tiragem: 7014
País: Portugal
Period.: Diária
Âmbito: Regional

Pág: 33
Cores: Cor
Área: 18,47 x 33,79 cm²
Corte: 1 de 1

Artística de Avanca busca glória da subida

A formação de Avanca, treinada por Luís Santos, tem como objectivo, na fase que agora começa, garantir a subida à 1.ª Divisão Nacional

D.R.

O PLANTEL da Artística de Avanca parte optimista para a fase final da competição

ANDEBOL/2.ª DIVISÃO

Avelino Conceição

■ A formação sénior masculina da Artística de Avanca vai, pelo segundo ano consecutivo, estar presente na fase final do campeonato, que reúne as melhores seis equipas (três do Norte e outras tantas do Sul) do escalão.

Depois de um campeonato sempre bem "controlado", a Artística, que na primeira fase nunca foi batida diante do seu público, vai, agora, tentar alcançar a glória, numa fase em que a luta será certamente "acesa e escaldante" até ao fim, já que apenas os dois primeiros classificados garantem a subida.

Com o segundo posto na fase anterior – só mesmo a Académica de São Mamede foi mais forte –, os avancanenses acreditam que este pode ser o ano da subida, um objectivo traçado no início da época.

"Ganhar jogo a jogo"

O técnico Luís Santos, que vai na terceira época à frente do comando da equipa, espera um campeonato a seis bastante regular. "Nesta fase pretendemos ganhar jogo a jogo, tentando chegar ao primeiro lugar, e, dessa fora, subir ao nacional da 1.ª Divisão", começou por dizer.

"Estamos mais fortes. Estivemos privados de dois jogadores (Vítor e Ricardo Pinho) que já poderão dar o seu contributo, pelo que temos mais opções para enfrentar uma campeonato que pode muito bem decidir-se em pequenos detalhes, uma vez que a motivação existe em todas estas equipas", garantiu ainda o treinador.

Quanto aos grandes opositores nesta fase, o técnico foi célere na resposta: "Marítimo, pela equipa que tem e pelos resultados que fez na primeira fase; a Académica de São Mamede, pela experiência de 1.ª Divisão e pelo plantel de grande qualidade que tem, e a Artística, claro. Queremos criar o nosso espaço e fazer um campeonato atractivo e interessante".

Para a subida ser possível, Luís Santos conta que o apoio seja similar ao da última época. "Queremos que se repita e, se possível, venha mais gente ao pavilhão, pois os adeptos são extremamente importantes no sucesso da equipa", assegurou o treinador, que também revelou que o grupo que orienta "respira confiança". "Tem trabalhado arduamente e está consciente de que as dificuldades serão muitas. Vamos tentar ganhar jogo a jogo, e, se possível, dar espectáculo", concluiu.

"Prometemos muita dedicação em todos os jogos"

A Artística de Avanca inicia, amanhã, a sua participação na fase final no recinto do Académico (18 horas) e para o capitão de equipa, Marco Ferreira, que há 15 anos representa o clube, o sonho da subida está bem vivo. "Conseguimos o nosso primeiro objectivo, que era alcançar um dos três primeiros lugares na primeira fase, e, agora, estamos entre as seis melhores equipas. Queremos vencer o maior número de jogos para tentar a subida e sermos campeões", começou por dizer o ponta esquerda/direita de 26 anos.

"Temos algum conhecimento dos adversários, mas não temos que nos preocupar com eles, mas sim com a nossa equipa, pois sabemos que temos valor e acreditamos em nós", fez questão de salientar. Marco Ferreira fez, ainda, um apelo aos sócios e adeptos: "A exemplo do ano passado, esperamos que nos apoiem em grande número e que acreditem no nosso sonho". Em "troca", o capitão deixa uma garantia: "Prometemos muita dedicação em todos os jogos e que vamos dar tudo durante esta caminhada árdua, que esperamos que termine com glória para todos aqueles que trabalham para que este clube possa ser cada vez mais forte", rematou.

D.R.

LUÍS SANTOS e Marco Ferreira acreditam na subida

CISION

ID: 41031042

Diário de Leiria

30-03-2012

Tiragem: 36413
País: Portugal
Period.: Diária
Âmbito: Regional

Pág: 18
Cores: Cor
Área: 18,64 x 17,38 cm²
Corte: 1 de 1

Juve Lis dá quatro à selecção nacional

Gizelle Carvalho, Inês Silva, Tatiana Góis e Ana Filipa Gante foram chamadas à selecção nacional de juniores A

José Roque

■ A selecção nacional de juniores A femininas orientada por Sandra Fernandes irá concentrar-se no dia 2 de Abril, em Lisboa, para dar início ao estágio que antecede a qualificação para o Campeonato do Mundo de Sub-20 femininos.

A Juve Lis estará representada da melhor forma nesta competição, contando com quatros atletas convocadas: Gizelle Carvalho, Inês Silva, Tatiana Góis, atletas da equipa sénior da Juve, e a mais recente surpresa do campeonato, Ana Filipa Gante, que sendo ainda juvenil, tem sido chamada à selecção de juniores A.

D.R.

GIZELLE CARVALHO é uma presença habitual na selecção nacional

Portugal vai preparar os jogos com Espanha, Hungria e Israel em Almada. No dia 5 de Abril, a comitiva nacional viaja para Gyor, na Hungria, local onde se vão disputar os jogos do Grupo 5. De 6 a 8 de Abril, as juniores A femininas jogam com Israel (dia 6), Hungria (dia 7) e Espanha (dia 8).

Do grupo de Portugal, apenas a selecção que ficar em primeiro lugar vai disputar a fase final do Mundial de Sub-20.

Segundo Célia Afra, presidente da Juventude Desportiva do Lis, a convocação das quatro atletas demonstram "mais uma vez", que o clube "dá provas de que é uma grande potência no andebol nacional".

CISION

ID: 41031032

Diário de Leiria

30-03-2012

Tiragem: 36413
País: Portugal
Period.: Diária
Âmbito: Regional

Pág: 17
Cores: Preto e Branco
Área: 10,27 x 11,39 cm²
Corte: 1 de 1

ANDEBOL

Pedro Portela chamado por Mats Olsson

■ Tendo em vista a preparação para o 'play-off' do campeonato do mundo de 2013, a seleção A masculina de Portugal vai participar na "Bring Cup", competição que se realiza no norte da Noruega, entre 5 e 7 de Abril, com a participação do leiriense Pedro Portela, chamado pelo seleccionador Mats Olsson.

Para além do selecionado luso, participam os anfitriões da Noruega; a Rússia e a Eslováquia, um trio de adversários de luxo que permitirão a Mats Olsson preparar o melhor possível a equipa para o duplo e decisivo confronto do próximo mês de Junho, frente à Eslováquia.

"É a última concentração que fazemos antes de disputarmos em Junho o 'play-off' para o mundial. Vai servir para fazer alguns testes e prepararmo-nos o melhor possível para esse 'play-off', frente à Eslovénia. Depois deste torneio, realizaremos a concentração final, precedida de um pequeno estágio de três dias", esclareceu o seleccionador.

CISION

ID: 41031459

Diário Regional Viseu

30-03-2012

Tiragem: 3500
País: Portugal
Period.: Diária
Âmbito: Regional

Pág: 11
Cores: Cor
Área: 28,10 x 10,22 cm²
Corte: 1 de 1

■ FUTEBOL

2.ª DIVISÃO ZONA CENTRO (26.ª JORNADA)
Gondomar-Aliados Lordelo, Coimbrões-Tondela, Sp. Espinho-S. João Ver, Boavista-Padroense, Oliv. Bairro-Cinfães, Amarante FC-Paredes, Operário-Angrense e Madalena-Anadia.

3.ª DIVISÃO-MANUTENÇÃO B (2.ª JORNADA)
Vila Meã-Leça, Sp. Mêda-Serzedelo e Alpendorada-Sp. Lamego.

3.ª DIVISÃO-SUBIDA C (2.ª JORNADA)
Ac. Viseu-Bustelo, Avanca-AD Nogueirense e Alba-Sampedrense.

3.ª DIVISÃO-MANUTENÇÃO C (2.ª JORNADA)
Oliv. Hospital-AD Sanjoanense, Penalva Castelo-Oliv. Frades e Valecambrense-Canas Senhorim.

2.ª DIVISÃO JUNIORES-MAN. B (4.ª JORN.)
Ac. Viseu-Salgueiros, Infesta-Lusitânia Lourosa, Paredes-Candal e SC Sabugal-Padroense.

AF VISEU – HONRA (25.ª JORNADA)
Lajeosa do Dão-Alvite, Mortágua-Silgueiros, SC Paivense-Molelos, Fornelos-Tarouquense, Castro Daire-Lamelas, Arguedeira-Viseu e Benfica, Sátão-Lusitano FC e Parada-Vale de Açores.

AF VISEU -1.ª DIV. NORTE (24.ª JORNADA)
GDC Roriz-Oliv. do Douro, Carvalhais-Moimenta da Beira, Os Ceireiros-Vilamaiorense, Sezurense-Nespereira FC, Vouzelenses-Sernancelhe e Boassas-Resende.

AF VISEU - 1.ª DIV. SUL (24.ª JORNADA)
Nandufe-Mangualde, Campia-Vila Chã de Sá, Cabanas Viriato-Farminhão, Sp. Santar-Nelas, Moimenta Dão-Carregal do Sal e Parada de Gonta-Canas de Santa Maria.

AF VISEU – JUV. NORTE (24.ª JORNADA)
O Crasto-CD Santacruzense, Moimenta da Beira-Paivense, Resende-Oliv. Frades, Vilamaiorense-Cracks Lamego, Souselo FC-Os Viriatos e Cinfães-Drizes.

AF VISEU - JUV. SUL (24.ª JORNADA)
Canas Senhorim-Ranhados, Ac. Viseu-Repesenses, Tondela-Vouzelenses, Penalva Castelo-Viseu e Benfica, Santacombadense-Mortágua e Nelas-Molelos.

AF VISEU - INIC. NORTE (24.ª JORNADA)
Lusitano FC B-Resende, Os Viriatos-Vouzelenses, O Crasto-Paivense, Drizes-Cinfães, Cracks Lamego-Sátão e Souselo FC-Moimenta da Beira.

AF VISEU - INIC. SUL (24.ª JORNADA)
Ac. Viseu B-Os Pestinhas, Mangualde-O Pinguinzinho, Mortágua-Molelos, Canas Senhorim-Lusitano FC, Repesenses B-Campia e Viseu e Benfica-Penalva Castelo.

AF VISEU - INF. SÉRIE A (22.ª JORNADA)
Oliv. Frades-Repesenses, Nelas-O Pinguinzinho, O Crasto-Viseu 2001, Penalva Castelo-Santo André, Lusitano FC-Os Pestinhas, Ac. Viseu-Os Viriatos e Viseu e Benfica-Dínamo da Estação.

AF VISEU - INF. SÉRIE F2 (7.ª JORNADA)
Santo André-Viseu e Benfica B, Nespereira FC-Mortágua, Ribeiradio-Sp. Santar, Ac. Viseu-Ranhados.

AF VISEU - ESCOLAS SÉRIE A (22.ª JORN.)
Carregal do Sal-Santo André, Oliv. Frades-Repesenses, Nelas-O Pinguinzinho, O Crasto-Viseu 2001, Lusitano FC-Os Pestinhas, Ac. Viseu-Vila Chã de Sá e Viseu e Benfica-Dínamo da Estação.

■ FUTSAL

2.ª DIVISÃO - SÉRIE A (22.ª JORNADA)
Piratas de Creixomil-Aves, Rio Ave-Mogadouro, Póvoa Futsal-CCDAT EPB, Farlab-GDR Lameirinhas, Viseu 2001-Macedense e ACR Vale de Cambra-Cohaemato.

2.ª DIVISÃO - SÉRIE B (22.ª JORNADA)
ABC Nelas-UPVN, Cascais-Burinhosa, Amarense-CS São João, Albufeira Futsal-Os Vinhais, CPCD-Os Torpedos e Fabril Barreiro-Covão Lobo.

3.ª DIVISÃO - SÉRIE B (20.ª JORNADA)
Aldeia Viçosa-Gondomar FC, CRECOR-AJAB Tabuaço, Sp. Moncorvo-Ossela, Inter Futsal Tarouca-FC Cidade Lourosa, CFCP Lourosa-Lamas Futsal, Leões Valboenses-Santo Cristo e Futsal Azeméis-Seia FC.

AF VISEU – HONRA (23.ª JORNADA)
Armamar-Pedreles, ACRD Rio de Moinhos-CB Moimenta Beira, São Martinho de Mouros-AJ os 31 de Barcos, Tondela-Viseu 2001 B, São Martinho Orgens-ACDR Amorim Girão, Balsa Nova-Sp. Lamego e CB S.J. da Pesqueira-CB Castro Daire.

FINAL DA TAÇA DA AF VISEU FEMININA
Unidos Estação-Carbelrio, no Pavilhão de Mangualde, amanhã, às 19h00

■ ANDEBOL

3.ª DIVISÃO (1.ª JORNADA PERMANÊNCIA)
Batalha AC-Académica Coimbra, AD Albicastrense-Ass.20Km Almeirim e Ac. Viseu-Juventude Desp. Lis.

CISION

ID: 41030351

SEMANÁRIO GRANDE PORTO

30-03-2012

Tiragem: 12000
País: Portugal
Period.: Semanal
Âmbito: Regional

Pág: 25
Cores: Cor
Área: 7,93 x 5,34 cm²
Corte: 1 de 1

ANDEBOL

FC Porto disputa "final four" da Taça em Tavira

FC Porto, Sporting, Madeira SAD e Belenenses discutem este fim-de-semana no Pavilhão Municipal de Tavira, no Algarve, a "final four" da Taça de Portugal. Tricampeões nacionais e líderes do campeonato, os dragões não conquistam a Taça desde 2007, mas com a eliminação do Benfica, detentor do troféu, são os grandes favoritos na prova. A equipa de Ljubomir Obradovic disputa amanhã (18h) com o Madeira SAD um lugar na final, que se joga domingo, a partir das 17h, com o vencedor da outra meia-final, entre Sporting e Belenenses.

CISION

Postal do Algarve

ID: 41050296

30-03-2012

Tiragem: 8481
País: Portugal
Period.: Semanal
Âmbito: Regional

Pág: 8
Cores: Cor
Área: 28,76 x 11,51 cm²
Corte: 1 de 1

FINAL FOUR DA TAÇA DE PORTUGAL

Tavira recebe os melhores do andebol

DELTA BELENENSES x Sporting CP e FC Porto Vitalis x AM Madeira A. Sad são os jogos das meias-finais da Taça de Portugal de Seniores Masculinos que Tavira volta a acolher no próximo fim-de-semana.

Conhecidos os jogos, ditados por um sorteio que teve lugar no Hotel Vila Galé Ópera, em Lisboa, o vereador tavirense do Ambiente, Desporto e Juventude, **José Manuel Guerreiro**, afirmou ter "boas expectativas relativamente à realização destes eventos em Tavira. O Pavilhão Municipal Dr. Eduardo Mansinho, que acolhe o presente torneio, está capacitado para fazer face às necessidades da iniciativa, visto que já conta com a terceira edição" e relembrou que "a primeira modalidade a ser recebida neste equipamento desportivo foi o andebol, num troféu RTP, em 1991".

TRADIÇÃO NO ANDEBOL O vereador do Desporto sublinhou ainda que o andebol é "uma modalidade muito querida dos tavirenses". Na opinião do autarca, "antecipa-se uma final, mas às vezes há surpresas, a bola é redonda, depende muito da forma como as equipas se encontram neste momento. Que ganhe o melhor e que seja a melhor final possível".

ANTEVISÃO DOS JOGOS Sobre as meias-finais, **José Francisco**, do Delta Belenenses, salientou que "as equipas que estão nesta fase são as melhores, visto que foram as que conseguiram chegar até aqui. Não há equipas fáceis, por isso qualquer uma, para o Delta Belenenses, é difícil. Vamos tentar resolver este jogo com o Sporting, penso que vai ser equilibrado, perdemos com o Sporting na primeira fase (do Andebol 1), empatámos em casa, penso que temos hipótese. Vamos fazer o nosso melhor".

Do lado do Sporting CP, **Fernando Nunes** disse esperar "um jogo difícil. Temos que ser realistas, o sorteio foi bom para o Sporting. Teoricamente somos mais fortes, mas a equipa do Belenenses já nos roubou pontos este ano no campeonato. Sabemos que é sempre um adversário que não tem nada a perder, que joga nos limites, joga muito com a irreverência da juventude da equipa e sabemos que vai ser difícil chegar à final".

Quanto ao FC Porto Vitalis x AM Madeira A. Sad, **Mário Soares**, do FC Porto, espera que o FC Porto ganhe o jogo. "O Madeira Sad é uma equipa competitiva, fomos, de certa forma, surpreendidos agora neste último jogo no Funchal, esperamos ganhar em Tavira, que é terreno neutro. Chegámos a esta fase, agora esperamos vencer".

D.R.

Sorteio teve lugar no Hotel Vila Galé Ópera em Lisboa

Em representação da equipa madeirense, esteve **Carlos Galambas** que referiu que "ao olhar para as equipas, penso que este não foi o melhor sorteio para o Madeira Sad, mas o trajecto do Madeira Sad na Taça de Portugal faz com que não tenha medo de jogar contra outro "grande". Já eliminou o Benfica e, agora, o objetivo é eliminar o Porto e chegar à final.

CISION

ID: 41036101

O SETUBALENSE

30-03-2012

Tiragem: 8000
País: Portugal
Period.: +2 por Semana
Âmbito: Regional

Pág: 12
Cores: Cor
Área: 16,09 x 33,10 cm²
Corte: 1 de 1

Andebol nos Jogos do Sado

Festival infantil em três pavilhões do concelho setubalense

Os pavilhões Antoine Velge, das Manteigadas e do União e Progresso em Vendas de Azeitão recebem amanhã o Festival de Andebol Infantil inscrito no programa da décima edição dos Jogos do Sado. Ao início da noite, no «Antoine Velge», o Vitória defronta a turma do ADC Benavente em jogo a contar para a Fase de Manutenção do «nacional» da II Divisão.

O concelho sadino conta durante o dia de amanhã com um festival de andebol infantil (infantis B e minis) que se inscreve no programa dos X Jogos do Sado e decorre simultaneamente, na fase inicial, nos pavilhões Antoine Velge, das Manteigadas e do União e Progresso, em Vendas de Azeitão, sob a coordenação do Vitória Futebol Clube e do União e Progresso, com os apoios da Câmara Municipal de Setúbal e associação distrital da modalidade.

Participam oito equipas, que podem ser formadas por crianças de ambos os sexos, que vão disputar dezasseis partidas divididas em dois grupos, a saber: A – Évora Andebol Clube, ADC Benavente, Sporting e Vitória. Grupo B – Passos Manuel, União e Progresso, Independente Torrense e Ginásio do Sul.

Na primeira fase, as equipas de cada Grupo jogam no sistema de todos contra todos a uma volta e na fase de apuramento defrontam-se por ordem de classificação as equipas de cada grupo. O tempo de jogo é de 15 minutos por cada período, sem «time out» e é proibida a utilização de defesas mistas.

O calendário é o seguinte: Pavilhão Antoine Velge – 10.00 horas, Vitória-Sporting; 11.00 horas, Vitória-Évora AC; 12.00 horas, Évora AC-Sporting; 12.45 horas, Independente Torrense-Ginásio do Sul; 15.00 horas, jogo de demonstração; 16.45 horas, Apuramento 3.º e 4.º classificados; 18.00 horas, Final; 19.00 horas, entrega de prémios.

Pavilhão das Manteigadas – 10.00 horas, ADC Benavente-Évora AC; 11.00 horas, ADC Benavente-Sporting; 12.00 horas, ADC Benavente-Vitória; 15.30 horas, Apuramento 7.º e 8.º classificados; 16.45 horas, Apuramento 5.º e 6.º classificados.

Pavilhão de Vendas de Azeitão – 9.30 horas, União e Progresso-Independente Torrense; 10.15 horas, Passos Manuel-Ginásio do Sul; 11.00 horas, União e Progresso-Ginásio do Sul; 11.45 horas, Independente Torrense-Passos Manuel; 12.45 horas, União e Progresso-Passos Manuel.

INICIADOS: Amanhã e domingo, a equipa de iniciados do Vitória vai participar no Torneio dos Caixeiros, organizado pelos Empregados do Comércio, emblema de Santarém. Entretanto, nos dias 5, 6 e 7 de Abril, a mesma formação, a par com os infantis A, disputam o Torneio Carlos Fonseca que se realiza em Samora Correia.

TORNEIO DO ALMADA: Na categoria de seniores masculinos, o Vitória vai estar presente no Torneio do Almada A.C., a realizar entre 2 e 7 de Abril, no pavilhão do Almada A.C. e que conta com a presença, além dos vitorianos e do clube anfitrião, do Benfica, Sporting, Belenenses, CDE Camões, Alto do Moinho e Ginásio do Sul.

NACIONAL DA II DIVISÃO: Ao cabo da jornada de infantis, no Pavilhão Antoine Velge, a equipa principal do Vitória recebe a ADC Benavente em jogo a contar para a segunda jornada da Fase de Manutenção Sul do Campeonato Nacional da II Divisão. Um jogo em que os vitorianos são teoricamente favoritos mas em que têm de merecer esse estatuto, até porque a posição classificativa, no que toca a evitar os dois últimos lugares, está longe de estar definida para os sadinos. A ADC Benavente é a penúltima classificada no Sul, com 16 pontos, ao passo que o Vitória está em quarto lugar, somando 18 pontos.

CISION

Opinião Pública

ID: 41035885

28-03-2012

Tiragem: 20000
País: Portugal
Period.: Semanal
Âmbito: Regional

Pág: 30
Cores: Cor
Área: 14,88 x 7,74 cm²
Corte: 1 de 1

ACV Andebol disputa vários jogos

O passado fim-de-semana de 24 e 25 de Março de 2012 foi de grande actividade no ACV Andebol Clube com todas as suas equipas a disputarem jogos oficiais.

No sábado pela manhã, os Minis Masculinos deslocaram-se a Fermentões onde defrontaram, além da equipa da casa, a formação do Xico Andebol que levaram de vencida com um resultado de 15-12. À tarde o ACV Andebol Clube organizou um Torneio de Minis Femininas em casa, no Pavilhão Municipal "Terras de Vermoim", recebendo as formações da Juvemar (Esposende) e da Maiastars (Maia).

No domingo foi a vez das equipas de Juvenis entrar em campo, também no Pavilhão Municipal de Vermoim. Os Juvenis Masculinos receberam a Associação de Andebol da Póvoa de Lanhoso, num jogo muito bem disputado e com o resultado a ser discutido até aos últimos minutos. Já as Juvenis Femininas receberem e levarem de vencida o Clube de Andebol Barrosas de Felgueiras.

Referência ainda para o jogo a contar para a fase complementar do Campeonato Nacional de Andebol de Juvenis Femininas entre a ACV e o Clube de Andebol de Barrosas, que finalizou com o resultado expressivo de 20-2 favorável à ACV.

CISION

Opinião Pública

ID: 41035978

28-03-2012

Tiragem: 20000
País: Portugal
Period.: Semanal
Âmbito: Regional

Pág: 32
Cores: Cor
Área: 15,19 x 12,60 cm²
Corte: 1 de 1

Andebolistas infantis da Didáxis pressionam segundo lugar

Este fim-de-semana cumpriu-se mais uma jornada da 2ª fase dos campeonatos nacionais de andebol feminino, de infantis e de iniciados. As infantis da Didáxis de Riba de Ave deslocaram-se a Moimenta da Beira e venceram a equipa local por 18-16.

Actualmente, as infantis da Didáxis de Riba de Ave estão posicionadas no 3º lugar, a 1 ponto do segundo classificado, lugar que poderá permitir a passagem à terceira e última fase do campeonato.

As iniciadas deslocaram-se a Matosinhos para defrontar o CA Leça e perderam por 27-16. Apesar do bom trabalho desenvolvido pelas atletas, dificilmente conseguirão passar para a terceira fase, pois das quatro equipas ainda em prova, apenas se apuram as duas primeiras classificadas.

De forma a preparar de forma mais profissional os próximos jogos, a Didáxis – Cooperativa de ensino celebrou um protocolo de colaboração com a Clínica Cuidar Mais, sedeada em Riba de Ave, "constituindo esta aliança uma mais-valia para as equipas de andebol feminino da escola, uma vez que o apoio clínico, ao nível da fisioterapia, é uma necessidade para manter ritmo competitivo num campeonato nacional", informa a escola.

© Carlos Moita Pedroso

Já a equipa feminina de andebol juvenil da Didáxis de Riba de Ave continua num bom momento, tendo vencido a equipa do Manabola, na Póvoa de Lanhoso, por uns concludentes 35-10.

As andebolistas juvenis da Didáxis voltam a jogar no dia 1 de Abril, quando vão receber a equipa do Callidas Clube.

CISION

O BALUARTE DE SANTA MARIA

ID: 41013877

16-02-2012

Tiragem: 2000
País: Portugal
Period.: Mensal
Âmbito: Regional

Pág: 4
Cores: Cor
Área: 28,30 x 10,88 cm²
Corte: 1 de 1

ANDEBOL: CLUBE DESPORTIVO "OS MARIENSES EM 4º LUGAR

A recta final da fase regular do Campeonato Nacional 2ª Divisão de Andebol - Zona Sul promete ser bastante animada. Isto no que respeita básica e fundamentalmente à luta por um lugar na Fase Final da competição. Este fim-de-semana disputou-se a décima quinta jornada onde para além do Clube Desportivo "Os Marienses" ter tombado no reduto do líder Camões, o CS Marítimo subiu ao segundo posto face ao triunfo obtido fora de portas e à derrota do Ginásio Clube do Sul diante do Vitória de Setúbal que assim pode ter reentrado na disputa pelos lugares cimeiros.

A próxima ronda contempla alguns jogos que se prevêem altamente equilibrados e que podem voltar a provocar alterações na tabela classificativa.

Campeonato Nacional 2ª Divisão - Zona Sul

.

15ª Jornada

Clube Vela de Tavira 29 - 28 CCR Alto Moinho
CD Paço D' Arcos 32 - 31 ADC Benavente
NAAL Passos Manuel 23 - 26 CS Marítimo
CDE Camões 25 - 22 CD Marienses
Ginásio Clube do Sul 24 - 26 Vitória FC

16ª Jornada (11 Fev.)

CCR Alto Moinho - CD Paço D' Arcos
Vitória FC - Clube Vela de Tavira
CD Marienses - Ginásio Clube do Sul - 21h00 - Complexo Desportivo SMA
CS Marítimo - CDE Camões
ADC Benavente - NAAL Passos Manuel

Campeonato Nacional da 2ª Divisão de Andebol

Cls	Zona Norte - 15ª Jorn.	Zona Sul - 15ª Jorn.
1º	AC São Mamede - 41 Pts	CD Camões - 38 Pts
2º	AA Avanca - 37 Pts	CS Marítimo - 36 Pts**
3º	Académico FC - 34 Pts	Ginásio Clube do Sul - 34 Pts
4º	AC Samora - 31 Pts	CD Marienses - 32 Pts
5º	CDC Santana - 31 Pts	Vitória FC - 29 Pts
6º	São Paio Oleiros - 29 Pts	NAAL Passos Manuel - 28 Pts
7º	Infesta FC - 28 Pts	Clube Vela de Tavira - 28 Pts
8º	Alavarium - 26 Pts	CD Paço D' Arcos - 24 Pts*
9º	GC Santo Tirso - 26 Pts	ADC Benavente - 22 Pts
10º	Resende Andebol - 17 Pts	CCR Alto Moinho - 21 Pts*

* Equipas com um jogo a menos / ** Equipa com três jogos a menos